Biblioteca Universităţii Loco
BIBLIOTECA UNIVERSITĂŢII IAŞI

ANUL XXII No. 5753 — 2 LEI NUMARUL — MARŢI 3 AUGUST 1926

ABONAMENTE
Lei 600 . . . pe un an
„ 320 . . . „ 6 luni
„ 160 . . . „ 3 luni

OPINIA

ZIAR POLITIC COTIDIAN

ANUNCIURI
se primesc la toate Agenţiile de Publicitate şi la Administraţia ziarului
Iaşi—Str. Gh. Mârzescu 17

NU S'AU SFARŞIT INCA

FRIPTURIŞTII

De obiceiu, trădările politice se făptuesc imediat după venirea unui partid la putere. Masa flotantă a trepăduşilor trece pe nesimţite în tabăra unde se împart foloasele guvernării.

Publicul aproape nu ia în seamă manevra, atât e de obişnuit cu ea.

Venirea la guvern a generalului Averescu însă, a adus înoiri în aspectele consfinţite, a dezvălit o trăsătură de caracter pe care ne plăcea s'o ignorăm: „fripturismul". Nu e vorba de un joc la modă, ci de o meteahnă aproape generală a cetăţeanului român. Educaţia lui politică e prea sumară pentru a înţelege că in viaţa publică există datorii, obligaţii care nu pot fi calcate fără motive adânci şi serioase, fără un proces de conştiinţă deplin justificat. Aceleaşi legi morale domnesc aici, ca şi in viaţa de familie. Totuşi câţi din fripturiştii „serioşi" din ultima vreme ar admite că aţi părăsi grupul de care erai legat prin idei şi aspiraţii, e un act la fel cu fuga de lângă o soţie iubită la altă femee urâtă foc, proastă, bătrână dar mai bogată ?

*

Trist este mai cu seamă că seria fripturiştilor pare nesfârşită.

Poate a devenit o boală cronică. In orice caz, zilnic trebue să constatăm o nouă „înscriere" neaşteptată, o nouă trădare fără motiv, o nouă deziluzie,—dacă cuvântul acesta mai are vreun rost acum, când toate iluziile dorm într'un vast şi dezolant cimitir.

Teribil cataclism moral a produs fripturismul oamenilor independenţi, pe care îi ştiam cu credinţe democratice. De ce un act aşa de urât ? De ce atâta mizerie sufletească ? Unde să mai găsim o pildă serioasă, un îndemn către lupta pentru idei ?

Fripturismul e numele unei grave crize în viaţa noastră obştească. Numele acesta va rămâne desigur în istorie, atrăgând după el şi amintirea guvernului Averescu. Reacţiunea împotriva stării de acum ar fi ne-fripturismul sincer, lupta în slujba unui ideal politic şi social fără buget. Dar câţi soldaţi adevăraţi ar putea număra azi acest contra-curent ?

I. L.

Primăria şi Pânea

Domnii de la primărie s'au vînzolit zile întregi, promiţînd că vor ieftini pînea.

Dar n'au ieftenit nimic.

Un domn consilier municipal a făcut şi o întrunire publică. Apoi a intrat într'o comisiune pentru anchetarea la mori.

Despre această comisiune nu se mai aude nimic.

Pînea a rămas la acelaş preţ. Ba de cîteva zile nici n'o mai avem în cantitate suficientă. Iar din puţinul cît se fabrică, unii brutari vînd pe sub mînă, cu preţ sporit.

Iată la ce isprăvi a ajuns administraţia municipală.

In legătură cu aceasta, confratele local „Mişcarea" publică următoarea informaţie:

„Suntem informaţi că toate ofertele de grîu ce sosesc comunei, cu preţuri mult mai scăzute de cît acelea indicate de morari, sunt puse la dispoziţia morarilor, dar nu în Primărie, ci în afara ei, unde se aranjează cumpărăturile şi unde delegatul primăriei serveşte de intermediar. Acesta este adevăratul motiv pentru care populaţia este speculată, plătind pânea şi făina mai scumpă ca în celelalte părţi ale ţării. Precum se vede, complectă armonie între morari şi primărie pentru jăcmăn'a publicului".

Chestia este prea importantă pentru ca „Mişcarea" să se limiteze la această informaţie laconică şi neclară. Iar pe de altă parte conducătorii primăriei ar trebui să răspundă imediat „Mişcării".

Aşteptăm.

S'a obţinut... un milion lei pentru Iaşi

Am arătat jalnica situaţie financiară a primăriei.

Pentru a se putea obţine o îmbunătăţire a situaţiei actuale, au plecat la Bucureşti d-nii N. Petrea, primarul oraşului şi N. Gheorghiu ajutor de primar.

D. Gheorghiu s'a întors Sâmbătă în Iaşi.

D-sa, în urma intervenţiilor în Capitală, a obţinut dela căile ferate din datoria către primărie... un milion lei!

Această sumă este destinată special pentru aprovizionarea şcoalelor cu lemne.

In pag. III-a
Ultima Oră
telegrafică şi telefonică

Din toată lumea

Călduri în Italia. — De câteva zile, în Italia sunt călduri cum nu s'a mai pomenit de 20 de ani. Termometru arată 30 grade la umbră. In Sicilia şi Calabria a ajuns chiar 40 grade.

*

Mormântul regelui Midas. — In districtul Iasili Kaja în Frigia (Asia Mică) s'a descoperit un mormânt săpat în piatră, având intrarea frumos decorată cu sculpturi greceşti.

Se crede că-i vorba de mormântul faimosului rege Midas, ultimul rege frigian despre care legenda spune că avea urechi de magar şi că, prin atingere cu mâna, transforma or ce lucru în aur.

*

Aur în copac.— La Stolberg în Renania, s'a descoperit în scorbura unui copac, suma de un milion şi jum. mărci aur, ascunsă la începutul războiului, de către industriaşul german Prim.

Descoperirea s'a făcut datorită denunţului unui secretar al lui Prim.

*

Vizită germană în Japonia. — Crucişătorul german „Hamburg" a sosit în portul japonez Yokohama. E pentru întâia oară după război, că un vapor german de război vizitează Japonia. Marinarii niponi au făcut nemţilor o călduroasă primire.

*

Un nou tratament al diabetului.—Se ştie că organizmul omului conţine şi mici cantităţi de nichel şi cobalt. Se pare că boala diabet coincide cu dispariţia acestor două metale din organizm.

Nişte medici franceji au injectat sub piele sau au dat diabeticilor să înghită puţintel nichel şi cobalt. Starea bolnavilor s'a îmbunătăţit simţitor; ba chiar la unii a dispărut complect zaharul din urină.

Oficiosul d-lui Maniu ridiculizează „fripturismul" d-lui Iorga

Se ştie că, în timp ce d. Maniu ţine la ideia pertractării cu ţărăniştii,—majoritatea fruntaşilor ardeleni au pregătit combinaţia cu partidul liberal, în care scop va avea loc peste câteva zile constătuirea de la Sovata.

In acest timp iorghiştii se gândesc la o conlucrare cu guvernul averescan. D. Iorga şi-a chemat partizanii la Vălenii de Munte, pentru a se lua o hotărâre.

Atitudinea iorghiştilor nu satisface, bine înţeles, pe d. Maniu. Şi de aceia, şeful ardelean ironizează pe d. Iorga, prin coloanele oficiosului naţional „România".

Amănunte asupra fripturismului iorghiştilor, a publicat şi ziarul „Viitorul". Sub cuvânt că polemizează cu organul vintilist, „România" aminteşte că d. Iorga a cerut înfierarea fripturiştilor într'o şedinţă a comitetului executiv al partidului naţional, calificând fripturismul ca pe un act „de pecetluire publică a unei atitudini ruşinoase, extrem de vinovate".

Deasemenea „România aminteşte că într'o şedinţă a Camerei, d. Iorga a condamnat metoda cu care guvernul a făcut alegerile,—metodă prin care s'a pus: „pentru totdeauna o barieră de netrecut între victime şi călău".

Şi concluzia „României" este că apropierea d-lui Iorga de averescani e deci imposibilă.

Scriind în acest fel, ziarul d-lui Maniu vrea să aducă pe d. Iorga la ambiţie şi să-l determine a renunţa la fripturism. Sau cel puţin „România" vrea să scoată în evidenţă contrazicerile d-lui Iorga şi să înfiereze pe iorghişti, ridiculizând cu anticipaţie actul politic al fripturismului lor. X.

TAXE VAMALE

Ministerul de finanţe anunţă că în urma hotărârii consiliului de miniştri, nu se va mai face nici un fel de reducere de taxe vamale la cereale şi ole ginoase.

Munca intelectuală şi cea fizică

Protecţia şi reglementarea ei

de V. I. RADU

S'a putut observa că de la războiu încoace cu deosebire, individul a pierdut mult din însemnătatea lui faţă de colectivitate. Negreşit până acum dispariţiunea individului n'a ajuns încă o zi complectă, dar nu e mai puţin adevărat că asociaţiile intelectuale ca şi cele muncitoreşti, cu alte cuvinte *masele*, tind a se suplanta individului, chiar când aceasta e înzestrat cu însuşiri mari. Tot după războiu se cere ca fiecare să aducă contribuţia lui de muncă, iar traiul lui să păstreze oare care proporţie cu munca depusă.

Tendinţa pentru reglementar a muncei manuale, n'a fost nici o dată aşa de viu manifestate ca în aceste din urmă vremuri, pentrucă aceasta e un mod de a se stabili proporţionalitatea între munca fiecăruia şi traiul său.

Tot după războiu s'a putut constata că puterile publice, la cari se asociază şi particularii poartă deosebită grijă tuturor categoriilor de muncitori. De aici creiarea atâtor aşezăminte a căror menire este de a veni în ajutorul celor cari n'au ajuns încă a munci, ca şi celor cari muncesc, dar nu pot acoperi toate nevoile cu produsul muncei lor. Unul din cele mai importante aşezăminte de felul acesta, creiat imediat după războiu ca o consecinţă a lui, societatea I. O. V. Apoi sanatorii pentru copii, pentru muncitori manuali şi intelectuali, literaţi, ziarişti etc.

Din marea categorie a asociaţilor de astăzi, cele asupra cărora se opreşte mai puţin vigilenţa puterilor publice este cea a muncitorilor intelectuali.

Munca acestora, e drept nu poate fi reglementată cu ora şi minutele, ca munca unui lucrător manual.

Munca intelectualului, nu numai că nu se concretizează în

(Continuarea în pag. IV-a)

ASPECTE

Şeicaru, Hefter et Comp.

Am fost sigur din primul moment: în afară de spirite, nici d. Alfred Hefter personal şi nici prepuşii dumisale, nu pot da un răspuns clar întrebărilor şi observaţiilor noastre hotărâte. Pentrucă niciodată claritatea n'a fost apanajul activităţii directorului „Lumei" şi al „Politicei".

Noi am explicat fenomenul foarte simplu al revenirii d-lui Hefter în afacerea cu antiparlamentarismul. Nu ne-am închipuit însă că „Politica" poate face chiar satul (era să scriem mortal, dacă n'am şti că fiecare împrejurare şi fiecare salt al d-lui Hefter este un prilej de pulsare a celor mai depline satisfacţii pe care le dă viaţa) pe care l-a făcut în ultimele zile, trecând dela dogma antiparlamentaristă din primul articol la înmuerea acestei dogme prin pana lui Ben Amura şi sfârşind eri cu cupletul ultraparlamentarist al d-lui Grossman.

Nu mai este chestie de contrazicere. Este o gravă abatere dela îndatoririle gazetarului căruia, dacă i se poate îngădui să slujească (în înţelesul superior al cuvântului) orice idee, nu-i este îngăduit să slujească (în înţelesul ce mai brutal al cuvântului) toate interesele, producând cea mai primejdioasă stare sufletească a cititorilor: confuzia.

D. Hefter a plutit întotdeauna în două luntre. Şi a şiut, cu un talent pe care nu i-l putem contesta, — după cum nu-i putem contesta nici talentul ziaristic (şi de aceea este atât de periculos) — să lege extremele, reuşind să-şi menajeze amiciţii; de pildă, şi în lagărul fascist şi în cel al democraţiei hulite; aceasta pentru orice eventualitate.

Astfel, d. Hefter a obţinut certificat pentru „schiţa elegantă" asupra maurasismului, de la d. Eugen Titeanu şi a avut satisfacţia de a vedea că domnii dela „Cuvântul" îl consideră într'o altă categorie de cât pe d-nii Graur, Brănişteanu şi Socor; ştiţi, vechea poveste: „o dacă toţi jidanii ar fi la fel cu dumneata, antisemitismul n'ar mai fi posibil".

Acestei patalamale decernată prin graţia divin-regalistă a d-lui Titeanu, i-a urmat imediat îngenunchierea: exact în stilul „Cuvântului", „Lumea", a destăşurat drapelul naţionalismului integral, blasfemând pe Barbusse, întinzând un plasture paliativ peste situaţia Basarabiei şi denunţând pe agitatorii adunaţi în sala Wagram din Paris, agitatori pe cari cotidian „Cuvântul" îi arată cine sunt: un grup de jidani dezertori din armata română, puşi în solda sovietelor şi comandaţi de Henry Torrès „apărătorul târfei asasine Germaine Berthon"!!

In Bucureştii atâtor traficuri, nimeni nu se găseşte să sublinieze activitatea d-lui Alfred Hefter; când a încercat „Aurora", a făcut-o prosteşte, alunecând pe un teren unde, în definitiv, d. Hefter n'a avut o vină mai gravă decât a d-lui Stere, dacă a fost vină.

In Iaşi însă, unde avem liniştea necesară tuturor analizelor şi unde spiritul d-lui Hefter stăpâneşte naivitatea unui public prea credul, e bine ca — măcar din când în când — să-i fixăm atitudinea atât, natural, cât poate fi fixată nestatornicia.

G. Spina

Ciclon în Australia

Din Sydney se anunţă că jumătate din continentul Australie a fost devastată de un teribil ciclon, urmat de inundaţii.

Localitatea Perth a fost complect cuprinsă de apă, până la acoperişe.

Două cartiere din Melburn au fost greu avariate; 30 case şi 2 biserici s'au prăbuşit complect.

Pagubele sunt enorme.

Un animal antediluvian descoperit în Italia

In provincia Caserta (Italia), cu prilejul unor săpături, nişte lucrători au găsit la 10 metri adâncime, scheletul unui animal antediluvian, necunoscut până acum.

Capul animalului este enorm şi are coarne lungi de 2 metri. Restul corpului încă n'a fost dezgropat.

Mai mulţi savanţi au sosit la faţa locului pentru a studia aceste rămăşiţe de sute de mii sau de milioane de ani.

D. ARISTIDE BRIAND ministrul de externe al Franţei, cu toată activitatea parlamentară, are destul timp acum în vacanţă, ca să se ocupe şi cu... pescuitul.

LECTURI DE VACANŢĂ

„Sfârşitul Atlantei"

— Un roman asupra continentului misterios —

Atlantida este la modă mai mult ca oricând. Jean Carrère, poet, romancier, ziarist publică *„Sfârşitul Atlantei sau Seara cea Mare"*—roman care prezintă în culori vii şi impresionante catastrofa care a dat la fund *Cetatea-Regină*, rivala străbună a Tirului, Romei sau Bizanţului.

Ce-i Atlantida ?

Limpede nu ştim decât ceiace povesteşte Platon în *Timeu* şi *Critias*. A existat în adevăr acest continent ? In Platon, se pare că e vorba de o legendă pe care poate a închipuit-o el în întregime. Majoritatea comentatorilor sunt de această părere. D. S. Gsell scrie: „Atlantida nu e menţionată decât de Platon şi de acei care l-au cetit". După cercetările ştiinţifice se pare că Platon se baza pe o realitate. Geologul P. Termier crede că Atlantida a existat chiar în locul arătat în Timeu. La o epocă relativ apropiată, către sfârşitul erei quaternare, o vastă regiune continentală sau făcută din insule mari, s'a scufundat la restul strâmtorii Gibraltar şi urmele acestui cataclism rămân încă vizibile pentru geologi. Şanţuri adânci longitudinale mărginesc cele două ţărmuri de răsărit şi apus ale oceanului Atlantic.

Cele patru arhipeloguri, ultimele vestigii ale continentului dispărut (Azorele, Madera, Canarele si insulele Capului-Verde) păstrează încă o faună de origină continentală, asemănătoare cu cea a Antilelor şi a coastelor Seangelului. Probă evidentă că toate aceste pamânturi au făcut parte din acelaşi continent. Mai mult *Critias* conţine o descriere geologică a Atlantidei, care corespunde exact structurei actuale a solului acestor arhipelaguri.

Este aşa dar material şi spaţiu pentru ca imaginaţia să recon truiască în libertate.

*

D. Jean Carrere întinde marginile Atlantidiei către apus până în Mexic şi Bolivia. Capitala acestui vast continent era *Atlantis*,—cetate imensă, puternică şi fastuoasă, dar roasă de toţi fermenţii decadenţei. La început Apostolii, adică oligarhia atlantă, se gândesc să aleagă pe mai marele lor, adică un fel de împărat. Această demnitate aparţine încă lui Hellas. Acesta s'a dus cu flota să facă o expediţie în Mediterana. El nu s'a mai întors şi trece drept mort. Un partid vrea să ridice în scaun pe Gitche, stăpânul aurului, a cărui soţie Mellena conduce totul. Partidul ei este partidul trădătorilor. Ea are motivo să creadă că Helles a pierit pe mare: în ascuns Mellena trimesese flota Astecilor să-l atace.

Mellena şi partizanii săi nu vor da îndărăt în faţa unei crime. Ei reprezintă rasa roşă, a că ei hegemonie vor s'o stabilească în Imperiu, pe când Hellas cu partidul lui sunt favorabili rasei albe, liguri, pelasgi etc. în care văd viitorii făuritori ai civilizaţiei.

Lângă aceasta, partidul Mellena încarnează demagogia; al lui Hellas este aristocrat şi tradiţionalist. El deţine ştiinţa. Preoţii Sfinxului păstrează în templu taine de temut, între care focul lichid. Atlantis are lumină electrică, telefon, etc... Bătrânul mag Oreus, retras în insula lui verde, a inventat acolo aviaţia, aparate foarte puternice de proecţii luminoase, jocuri de oglinzi şi de lentile în stare să aprindă corăbiile la distanţă, şi un fel de trăsnet în tub, care sfarmă pe toţi adversarii asupra cărora îl azvârle avionul. Oreus este foarte înţelept şi bun, protectorul venerat al patrioţilor, al marelui poet Thebav, al căpitanului de gardă egipteană Knefao, al lui Hellas, Hermos etc.; în schimb este urât şi temut de partidul trădătorilor.

Stiinţa şi înţelepciunea lui Oreus nu vor scăpa Atlanta, pentrucă decade de sub acţiunea propriilor sale vicii. Îmbătat de putere şi bogăţie, poporul atlant nu mai vrea să lupte, nici să plătească impozite şi lasă toată activitatea utilă, toate forţele militare şi navale, toate sarcinile şi contribuţiile, — tributarilor lui care

(Continuarea în pag. IV-a)

„COMERȚUL FORESTIER"

SOCIETATE ANONIMĂ ROMÂNĂ

IAȘI -- Sediul central str. Ștefan cel Mare 4

(la Banca Româno-Franceză)

Depozit de Cherestea

EN-GROS și EN-DETAIL

STRADA UZINEI No. 23

(vad comercial de cherestea de zeci de ani)

Bogat asortat cu tot felul de materiale lemnoase, servind prompt extrem conștiincios și cu prețuri mai eftine ca oriunde.

Facem mari înlesniri de plată fără nici o dobândă.

LUPU STANESCU

IAȘI, Str. Pantelimon No. 11

Pe lângă toate materialele de Construcție cu care sunt asortat în DEPOZIT am mai pus în vânzare

VAR ALB, STÂNS, GRAS

din **Turda** *si* **Bucovina** *și vând cu metru cub transportat la Șantier — Prețuri Reduse*

Vechiul și cunoscutul atelier de sculptură și depozit de monumente

F. FAIRING

Str. Eternitatea 18

care a executat mii de lucrări de artă, fiind în lichidare a pus în vânzare cu prețuri de desfacere:

MONUMENTE de orice fel pentru creștini și izraeliți; *Cruci* și piramide de marmoră, *grilaje* de fier, fontă, orice dimensiuni, *fotografii* pe porțelan și *felinare* diferite modele.

Ocazie rară pentru cei ce au nevoe de astfel de articole.

Pentru oameni solvabili, se fac înlesniri de plată;

Eventual, pentru un amator serios, ocazie de a prelua atelierul.

Târgul de Lipsca

Cel mai mare târg din lume

11.000 expozanți din 21 țări, 160.000 vizitatori din 44 țări. Toamna anului 1926: 29 August până la 4 Septembrie.

Vizitarea expozițiunei și târgului de mostre este scutită de taxe, când vizitatorul posedă viza sau recomandațiunea reprezentantului târgului, către consulatul german din reionul respectiv.

Vizitatorul mai este scutit a se presenta la punctul de viză a pașapoartelor dacă îndeplinește aceste condițiuni.

Informațiunile:

Samy Brück Iași

Bul. Ferdinand 9.

Regia Monopolurilor Statului
Direcția Manufacturei de Tutun

CHIȘINAU

Manufactura de tutun Chișinău scoate în licitație pe zi de 19 August a. c. ora 11 procurarea a 1500 m³ balast și pe ziua de 20 August a. c. ora 1 procurarea a 1500 traverse de stejar pentru cale secundară ambele materiale predabile loco Depozitul Manufacturei.

Caetele de sarcini ale acestor furnituri se pot vedea la Direcțiunea Manufacturei Chișinău în toate zilele de lucru între orele 7—11 și 15—18.

DIRECȚIUNEA

BECURI

electrice

cele mai solide, cele mai rezistente, din fabricile cele mai renumite: **Philips, Osram, Tungsram, Ferrowatt**, etc. mărci garantate, cumpărați mai eftin ca oriunde numai la Depozitul general

Zaharia Weis

Piața Unirei

Lână laie

spalată și scărmănată

Lei 120 Kgr.

la „CAMILA"

str. Anast. Panu 47

DE VANZARE

MOTOR 10 cai putere

BATOZĂ 6 „ „

ambele în bună stare de funcțiune.

A se adresa Intendentului Jockei Club-ului, str. Carol

Fabrica deboiangerie și spălătorie chimică

„FULGERUL"

din București

aduce la cunoștință numeroșilor ei clienți și onor. public, ca primește pentru văpsit și curățit. — Din culori închise facem culori deschise. — Având o instalație modernă, executăm orice comandă în mod ireproșabil, în termen de cel mult 3 zile. Garantăm că nu mai reapar petele.

De asemenea primim lânuri și bumbacuri pentru văpsit cu Kilogramul. Prețurile cele mai convenabile. — Singura fabrică cu instalație mecanică pentru spălătorie.

Farica: Strada Dragoș No. 25

Filiale: str. Lăpușneanu 15, str. Cuza-Vodă 35.

OSIAS SEGALL

Curs de preparație

autorizat de M. Instrucțiunei pentru elevii care vor să intre școlile secundare, se va deschide la 11 August a. c. în localul Șc. primare de băeți No. 8, „V. Adamachi" sub conducerea D-lui Toma Zaharia directorul școalei, fost revizor și inspector școlar.

Inscrierile se fac la cancelaria școalei, cu începere de la 10 August.

Sobe Teracotă

„Chemineuri"

în toate stilurile cele mai moderne se vând prompt orice cantități la Firma

Ioan Zlatovici

IAȘI, — STRADA MUZELOR No. 2

Geamuri albe, simple, colorate, ornamentate, riglate; ori-ce grosime și calitate, cu prețurile fabricei; deasemenea diamante pentru tăiat geamuri numai la

Primul Depozit de geamuri și oglinzi

Israel Bergher S-sor

str. Anastasie Panu 50

Casă fondată la 1876

IN VILEGIATURA

MUZICA LA DORNA VATRA

PROCEDEE CURIOASE.— SE IMPUNE O SCHIMBARE

In stațiunea balneară Dorna Vatra, cântă muzica Reg. 84 Inf. de la 10 la 12, și de la 5 la 7 seara.

Aci, în cele ce urmează nu ne vom ocupa de calitatea muzicii, aceasta lăsând-o exclusiv criticilor speciali și în materie, ci mai mult de unele chestiuni administrative și de ordin general.

Am zis mai sus că muzica delectează publicul 4 ore pe zi. Se întâmplă însă că aceste ore coincid cu orele din baie, alte ori când n'ai baie fiind prea cald, publicul se suie pe munte, în păduri și în sfârșit câte o dată plouă.

Muzica Militară, disciplinată, —că de aia e militară cântă exact la orele anunțate, fie soare ori ploaie, fie lume în parc sau nu.—Și nu odată în timp ce o ploaie abundentă cade de sus, și fiecare aleargă care încotro în căutarea vre unui adăpost, muzica intonează un marș de se cutremură bătrânii brazi de prin prejur, sau cântă melancolic un „Dreimädelhaus" care face ca vre-o ghindă sentimentală să se deslipească din copac și să cadă în capul unei ververițe speriate, —și astfel muzica își face datoria.

Publicul însă n'are muzică suficientă și s'au auzit murmure.—Administrația probabil sesizată de murmurele vizitatorilor, a făcut un aranjament cu muzica și astfel de la 20 Iulie cântă și seara de la 9 la 10 jum., de trei ori pe săptămână.

Până acum nimic de zis și s'ar părea că toată lumea e mulțumită.

Așa ar fi, dar pare că muzica care încasează circa 400.000 lei pe sezon, e nemulțumită; i se pare suma prea mică și bine înțeles trebue să-și scoată „pârleala" tot dela vizitatori. Intr'adevăr, comisiunea balneară impune pe lângă alte multe taxe și la 100 lei pe lună *de cap* ca taxă de muzică, ceiace la aproximativ 400 vizitatori face 400.000 lei de sezon. Fie că nu dă muzicei tot ce încasează în acest scop, fie că-i dă, muzica e nemulțumită. Se organizează deci serbări în folosul ei, și ce e mai original, serbarea are loc chiar în parc, singurul loc de odihnă; parcul unde se află băile; parcul, în sfârșit, singurul loc pentru care vii la Dorna Vatra, punându-se taxă de intrare 20 lei de persoană.

Acest lucru e arbitrar; e ca și cum ai pune taxă pentru trecerea prin Piața Unirei din Iași sau taxă pe aer. S'au mai dat serbări la Vatra Dornei, dar nu în Parc ci în grădini speciale, lăsându-se Parcul complect la dispoziția suferinzilor și a vilegiaturiștilor.

Să trecem însă peste acest lucru; a fost desigur o scăpare de vedere, o greșeală dacă vreți și cum errare humanum est—să iertăm.

Iată însă o nouă greșeală, de astă dată neadmisibilă.

Nici acum muzica nu pare mulțumită, și Comisiunea Balneară ca s'o împace, pune la patru colțuri ale parcului câte o cutie cu o pancartă deasupra: „Pentru Muzică". In același timp s'au împărțit afișe unde s'a adus la cunoștința publicului că muzica va cânta și seara de 3 ori pe săptămână și se încheie astfel:

„Publicul este rugat a da tot „concursul pentru ca muzica să „poată cânta seara în timpul „Sezonului principal. Vor fi puse „la dispoziția publicului 4 cutii „pe care va sta scris—„Muzica".

Iată ce nu putem înțelege! Pomană, chetă, sau ofrande benevole în numele armatei, nu este admisibil.

Cele patru cutii puse vizibil „la dispoziția publicului" îți fac impresia orbilor postați la ușile bisericilor sau la picioare de poduri. Când treci pe lângă ele, pare că zic „dați pentru o biată muzică militară...".

Nu, domnilor! împăcați-vă, faceți eventual 200 lei taxa de muzică, dar feriți-ne de scene degradatoare.

Dorna-Vatra, Iulie, 1926

VIL.

MICA PUBLICITATE

PIERDUT buletinul de înscriere în biroul Populației, eliberat de Comisia Disp. a 3-a.

Il declar nul și fără valoare în mâinile oricui s'ar afla.

CRISTOFOR D.
str. Cuza-Vodă No. 12

PIERDUT actul de naștere eliberat de Com. Drăgușeni, actul de absolvire 5 clase școala Drăgușeni, dovada de demobilizare elib. de Cerc. Recrutare Suceava, certif. de bună purtare, actul de naționalitate, act administrativ.

Le declar nule și fără valoare în mâinile oricui s'ar afla.

CÂMPEANU GAVRIL
Iași, str. Uzinei 12

PIERDUT buletinul de înscriere în biroul populației.

Il declar nul și fără valoare în mâinile oricui s'ar afla.

BURCH D. MOTEL
str. Descălicătoarei 2, Circ II

DE VÂNZARE un smoking și o haină neagră cu șnururi de matasă, nouă. A se adresa la Iosub Haimovici str. C. Negri 76.

1.100.000. Se vinde Imobil în apropierea Palatului de Justiție, poziție admirabilă. Construcție nouă, venit anual 108.000 lei, libere Sf. Dumitru, compus din 3 apartamente, total 6 camere, trei bucătării, trei cămări, ziduri, un antreu mare, trei tou...[illegible], una pivniță, curte macadamizată, apă, canal, lumină electrică, zugrăveală modernă. Se fac înlesniri de plată.

A se adresa la ziar

INSERȚII ȘI RECLAME [1]

Primim următoarele spre publicare:

Domnule Director,

Pentru a pune capăt tuturor informațiilor inexacte sau tendențioase care se colportează cu privire la agitațiunea de care, un mare număr de comercianți, a întreprins-o contra actualei conduceri a sfatului Negustorilor din Iași și pentru a informa exact opinia publică, vă rugăm a înserta următoarele:

1) Acțiunea aceasta nu are nici un substrat altul, de alt ordin, decât acel provenit din dorința de a da Statului adevărata menire și anume de a atrage toate interesele de ordin profesional ale comerțului și comercianților și a nu circomscrie întreaga activitate numai la acea a clubului de cărți care funcționează în localul Statului;

2) Urmărim convocarea unei adunări generale, care conform statutelor trebuia să se țină încă în luna Februarie 1926, în care să se aleagă un nou comitet care să fie adevărata expresiune a comercianților și nevoilor indicate mai sus;

3) Obligarea comitetului și casierului de a primi și încasa cotizațiile membrilor vechi ai statului, cărora li se refuză această cale la excluderea lor,—căci ochii lor nu plac actualului comitet; fapte care ne-au obligat a ne adresa parchetului pentru a ajunge la încetarea abuzurilor:

4) Reintrarea și respectarea cu sfințenie a statutelor și

5) Ca răspuns la atacurile ce s'au îndreptat numai contra d-lui Arnold Brociner, vice-președinte al sfatului, ținem a preciza că d-sa face parte din comitetul nostru de acțiune și tot ceeace a făcut în această direcție, nu este o acțiune personală a d-sale ci ne solidarizează pe toți cari am colaborat în totul cu d-sa.

Primiți mulțumiri și stima noastră.

Comitetul de acțiune

1) Redacția nu răspunde de cele publicate în această rubrică.

IN CHESTIA

unificării sindicale

Domnule Director,

Pentru a ma[illegible] informații [illegible] ... vă rugăm să binevoiți a da publicității următorul

„COMUNICAT"

In legătură cu o informațiune apărută în ziarul „Opinia" din ziua de Sâmbătă 31 Iulie 1926 în chestia Unificării Sindicale, declarăm că:

Sindicatele Unitare din localitate sunt afiliate C[illegible] Generale Sindicale Unitar-Bucureşti, iar Consiliul [illegible] face parte din [illegible] Internaţională, a II-a sau III-a, stând pe punctul de vedere (in chestia unificării) a comitetului Anglo-Rus.

In ce privește sosirea în localitate a tov. Cristescu, n'am fost informați în nici un fel, nu este mandatorul Consiliului General Unitar.

Iași 1 August.

Președinte, D. *Vasiliu.*

Secretar, *Gh. Costinescu*

[illegible] mitetului provizor și a fost ales pentru anul în curs următorul comitet: H. Zaiman președ. S. V[illegible] secret. și Botoșani[illegible] ... comisia de control ... Ciurar[illegible] ... M. [illegible]ern. Adunarea generală a decis apoi intrarea ... la Uniunea ... lucrătorilor în ... din România, precum și participarea la congresul general al sindicatelor afiliate la Amsterdam, care va avea loc la finele lunei la București.

Dela mișcarea socialistă

Sosireea dr-ului Ghelerter.— In cursul săptămânii sosește în localitate d. dr. Ghelerter. D-sa va lua cuvântul la o întrunire publică a partidului socialist și va ține și o conferință.

Bibliotecile populare.— Bibioteca populară „C. Dobrogeanu Gherea" de la Casa Poporului din Socola funcționează regulat în zilele de Mercuri și Sâmbătă dela 5 la 6 jum. după masă și Duminica dela 10 la 11 dimineața. Biblioteca populară „Max Vecsler" de la Cercul Wecker. funcționează regulat în zilele de Marți și Joi dela 7 la 9 seara și Sâmbătă și Duminică de la 3 la 6 după masă.

Asistența judiciară.— Biroul de asistență judiciară stă la dispoziția populației muncitoare, zilnic între orele 11 și 12 j.m. în localul cercului Wecker din str. Mârzescu.

Ședință sindicală.— Sâmbătă 31 Iulie, a avut loc la Casa Poporului din Socola adunarea generală a sind. lucrătorilor covrigari. S'a dat descărcarea co-

In jurul alegerei de senator

AL CAMEREI DE COMERȚ

Candidatura d-lui Ilie Mendelsohn

La Camera de Comerț din localitate, alegerile de Senator care va avea loc peste o lună a început să dee de furcă electorilor.

De pe acum, comisiuni au început să se risipească prin toate centrele industriale raionului electoral al Camerei de Comerț din Iași pentru a cere avizul celorlalte Camere din regiune.

Tot în legătură cu apropiatele alegeri, d. Ilie Mendelsohn invalidatul senator al Camerei de Comerț, secția industrială, a făcut să apară o broșură în care caută să explice cauzele invalidării sale la Senat.

Broșura conține toate discursurile rostite la Senat, cu ocazia invalidării, discursuri reproduse după note stenografice luate în ședința Senatului.

Broșura, în prefața scrisă de d. Ilie Mendelsohn, are un atac vehement contra d-lui senator Mihai Negruzzi.

*

D. Ilie Mendelsohn își va pune din nou candidatura, de data aceasta, sub numele de Idel Ilie Mendelsohn.

In acest scop, se va cere prin Tribunal un certificat covedit r că Ilie I. Mendelsohn și Idel Ilie Mendelsohn sunt una și aceași persoană.

ULTIMA ORA

SÂNGEROASE CIOCNIRI IN UKRAINA

ARESTAREA LUI ZINOVIEV ESTE IMINENTA

Varşovia 2.— In Ucraina au loc mari revolte. In cîteva centre partizanii lui Zinoviev au atacat instituţiile publice.

Din câteva oraşe se anunţă morţi şi răniţi.

S'au operat numeroase arestări.

*

In cursul nopţii de Sâmbătă spre Duminică o descindere a avut loc la domiciliul lui Zinoviev din Moscova, unde s au confiscat numeroase documente.

Comitetul executiv al Internaţionalei III a fost invitat să ia măsuri în contra acţiunii lui Zinoviev, care fusese îndreptată împotriva intereselor sovietice.

Ziarele din Moscova, apărută în ediţii speciale, anunţă că arestarea lui Zinoviev este iminentă.

Iosif Unschlicht

a fost numit conducător al poliţiei ruseşti Ceka, în locul decedatului Dsershinski.

Recolta slabă a grâului

în jud. Tighina

Tighina 2. — In judeţul nostru secerişul s'a terminat pretutindeni şi acum are loc treerul.

S'a constatat din nefericire că grâul a fost aproape în întregime distrus de rugină. In loc de 200 puduri, se strâng abia 20 sau 30 puduri la hectar.

Şi orzul a scăzut simţitor în cantitate. In schimb porumbul este excelent.

Până acum nu se prea vede nici o măsură pentru ajutorarea agricultorilor, aşa că ţărănimea este pradă speculanţilor.

Lev.

Bancherii francejí

sprijină politica d-lui Poincaré

Paris 2.— Duminică a avut loc o întrunire a bancherilor. S'a hotărât sprijinirea politicii financiare a d-lui Poicaré.

*

D. Poincaré a declarat ziarului „Matin" că toate partidele, chiar şi cele din stânga, admit punctul său de vedere în chestia financiară.

Crimă din răzbunare

Bucureşti 2.— O crimă din răzbunare s'a produs aseară în Capitală, în următoarele împrejurări;

Cârciumarul C. Stoenescu din str. Laborator 93 s'a prezentat dimineaţă la poliţie, reclamând că crâşmarul Iancu Marinescu i-a furat nişte sifoane.

Marinescu a fost arestat şi ţinut la poliţie până seara. Indată ce a fost eliberat, Marinescu s'a dus la prăvălia lui Stoenescu şi s'a pus la pândă. La un moment potrivit, Marinescu a înfipt cuţitul în abdomenul lui Stoenescu, care a căzut într'un lac de sânge. Rănitul a fost internat la spitalul Brancovenesc iar criminalul a dispărut.

FURT DE BIJUTERII

Bucureşti 2.— D-na Virginia Constantinescu, din str. Dionisie 49, a reclamat poliţiei că întorcându-se de la băi, a găsit uşa deschisă şi saltarele forţate. Hoţii i-au furat bijuterii în valoare de o jumătate milion lei şi alte lucruri.

Un tânăr se împuşcă

P.-Neamţ.— Vineri la ora 6 jum. dimineaţa, băiatul cel mare al d-lui Antochi perceptor, venind acasă din oraş a intrat în bucătăţie şi şi-a tras în piept un foc de puşcă.

Rănitul a fost transportat la spital.

Socialiştii polonezi combat modificarea constituţiei

Varşovia (Ceps).— Legea pentru modificarea constituţiei şi mărirea drepturilor preşedintelui republicei a fost votată cu o mare majoritate.

Contra modificării constituţiei s'a pronunţat partidul socialist, care în actuala reformă a constituţiei şi întărirea drepturilor preşedintelui vede un atac contra alcătuirii democratice a statutui.

Ziarul „Robotnik", organul partidului socialist, vede în votarea proectului modificării constituţiei, o catastrofă pentru democraţia parlamentaristă din Polonia, accentuând că partidul socialist va duce o luptă hotărâtă contra acestei forme.

ŞTIRI ŞCOLARE

Ieri dimineaţă a avut loc la Inspectoratul şcolar din localitate impărţirea locurilor în învăţământul primar din regiunea Iaşi —judeţele Iaşi, Vaslui, Botoşani, Soroca şi Bălţi.

Comisiunea a fost compusă din d-nii Lucian Roiu, Inspector şef şcolar, Sakelărescu, Inspector general, Grigore Roiu, Inspectorul învăţământului primar, Inspector N. Popovici şi d. Titus Patriciu, directorul învăţământului primar din ministerul instrucţiuei.

Tabloul cu împărţirea locurilor va fi înaintat Ministerului spre aprobare.

*

Astăzi dimineaţă a avut loc la Inspectoratul Şcolar din Iaşi o consfătuire cu toţi revizorii şi sub revizorii din judeţele Iaşi, Botoşani şi Vaslui.

Consfătuirea a fost prezidată de d. Sekelarescu, Inspector General.

S'a discutat chestia conferinţelor care se vor ţine la sate cu începere dela 10 August, cu toţi învăţătorii şi şefii autorităţilor în vederea reparaţiilor ce necesită localurile şcolilor precum şi procurarea combustibilului necesar.

Tot odată s'a mai hotărât şi legăturile ce urmează a fi între şefii autorităţilor şi învăţătorii pentru a pune în aplicare dispoziţiile legei învăţământului.

Cu aceste conferinţe se va începe activitatea pe terenul cultural social la sate.

*

La conferinţa ce a avut loc Vineri la Ministerul Instrucţiunei, sub preşedinţia d-lui ministru I. Petrovici, au participat din Iaşi d-nii Lucean Roiu, Inspector şef şcolar, Sakelarescu, Inspector General, Grigore Roiu, inspectorul învăţământului primar, Mitru, inspector general şi Titus Patriciu, directorul învăţământului primar din minister.

Asemenea conferinţe vor avea loc în fiecare lună.

Efectul unei glume proaste

Nenorocirea din Tg. Frumos

Tg. Frumos 2.— O curioasă nenorocire s'a întâmplat astă noapte în localitate.

Pe când tânărul Gherasim Bercovici intra în cursul nopţei în hambar, un alt tânăr, fiul lui Herş Croitoru se luă după el spre a-l speria.

Şi ajungând la spatele lui Bercovici îi trase o sperietură încât primul zăpăcit îl lovi în cap cu caldarea ce o avea în mână.

Croitoru căzu, având o rană gravă. Celălalt de spaimă se află în agonie.

Ambii au fost transportaţi la spital.

ECOURI

— In cerc strict familiar a avut loc logodna domnişoarei Henriette Hönig cu tânărul Mişu Leibovici-Bovy, autorul a câtorva reuşite reviste locale evreieşti.

Felicitările noastre.

— In tot timpul absenţei din localitate a d-lui Dentist S. Schreiber, cabinetul d-sale din str. Cuza-Vodă No. 35 va fi deschis sub conducerea d-lui dentist Leon Grinştein.

— Doctorul R. Damsker str. Cizmăriei 17 (Piaţa Halei) consultă *în tot timpul verei*, zilnic între orele 8—11 a. m. şi 4—7 p. m.

ORA 3

ATENTAT NEIZBUTIT CONTRA LUI PRIMO DE RIVERA

Paris 2.— Un îndrăzneţ atentat s'a încercat contra dictatorului spaniol Primo de Rivera.

Pe când Rivera cobora din automobil în gară, pentru a lua trenul spre Madrid, un necunoscut a sărit asupra lui, lovind cu un bumnal.

Dar dictatorul s'a ferit la timp, iar pumnalul s'a înfipt în peretele automobilului.

In acelaş timp, un alt automobil care venea din urmă, a surprins pe atentator, călcându-l şi omorându-l pe loc.

In tot Parisul domneşte mare senzaţie.

Iorghiştii părăsesc partidul naţional

Bucureşti 2.— In cercurile politice din Capitală se afirmă că la consfătuirea iorghiştilor, care a avut loc Duminecă la Vălenii de Munte sub preşedinţia d-lui Iorga, s'a hotărît în principiu demisia în masă din partidul naţional.

Până la această oră, ştirea încă n'a fost confirmată.

Plecarea generalului Averescu

Bucureşti 2. — Se anunţă că generalul Averescou şi-a amânat plecarea în Italia pentru ziua de 15 August.

Nou cutremur la Paris

Paris 2. — Aseară, un nou cutremur, foarte violent, s'a resimţit în apropierea Parisului.

Sânt mari pagube. Urmează amănunte.

DOCTOR IN MEDICINĂ
M. WECHSLER
Specializat în Franţa în
ARTA DENTARĂ
Boli de gură şi de dinţi
Consult. 9-12 şi 2-7 p. m.
IAŞI, Str. Ştefan cel Mare 13
Casele Leon Mayer

DOCTOR
L. HEITEL
MAMOŞ
De la clinicile din Berlin, Viena Frankfurt
Boli de femei şi naşteri
Str. Săulescu 2 (alături de Biserica Talparari)
Consultaţiuni 3—6 p. m.
Pentru săraci gratis zilnic.

DOCTORUL
R. DAMSKER
fost medic de spital şi de oraş
Str. Cismăriei 17
(vis-a-vis de Haiă)
BOLI INTERNE
SIFILIS şi GENITO-URINARE
Consultaţii:
8 - 11 a. m. şi 2—5 p. m.

Cabinet Medical
Dr. N. Alexandrescu
Dr. A. Stocker
BOLI INTERNE, DE PIELE, VENERICE, SIFILIS
Cons. 2—5 şi 7—8 jum. p. m.
Str. Cuza Vodă 42

HENRIETTE HÖNIG
MIŞU LEIBOVICI
logodiţi
Iaşi, August 1926

ELEV cl. 8-a, prepară în mod serios pentru examenele de corigenţă. Condiţiuni avantajoase. A se adresa la ziar sub M. S.

DE INCHIRIAT două odăi, în curte, str. Lăpuşneanu No. 25, predabile imediat. A se adresa la Banca Dacia, la d. procurist C. Iliescu.

SE CAUTĂ un practicant la biuroul Serviciului de Camiouaj str. Zugravilor 69.

LICITAŢIE, *la Biroul de Comision* **„Ajutorul Nostru"** str. Cuza Vodă 71, în ziua de 7 August a. c. pentru vânzarea de diferite mobile, antichităţi, bibelouri frumoase, maşine, stofe şi Covoare.

Cine vraa să vândă repede şi convenabil: mobile, piane, bijuterii, covoare, obiecte de artă, bibelouri, etc., să le depună în acest scop la Biroul „Ajutorul Nostru", care face această operaţiune, fără speze, numai contra unui comision după vânzare, de 5% acordând la cerere şi *aconturi*.

Imprumut pe gaj şi ipoteci se acordă de către Biroul „Ajutorul Nostru". *Tot în acest local* se predă lecţii de *dactilografie* şi se *copiază acte.*

DOCTOR
E. GHELMAN
Specializat la Viena
Boli de Piele şi de păr
Sifilis şi Venerice
Tratamentul radical a blenoragiei acute şi cronice prin Uretroscopia (Iluminatul canalului uretral) Electrolyza, galvanocaustica, vaccinoterapia.
Str. GĂNDU No. 1 vis-a-vis de Cinema Elisabeta
Intrarea prin stradela Talpalari.
Consult.: 9-10 a. m. şi 2-7 p. m.
Duminică 11—12 a. m.

Cartonage
pentru orice fel de industrii: produse alimentare, chimice, cofetării, farmacii, mode, tricotaje, încălţăminte, parfumerii, fabrici de săpun, etc.
execută prompt, conştiincios şi cu preţuri convenabile. — Cereţi oferte
Fabrica SIMON GOLDŞTEIN
Iaşi, str. Gh. Mârzescu 22

Cabinetul Dentar
S. SIROTA GROSU
Strada Anastasie Panu No. 47
(Piaţa Halei).
Execută lucrări în platină, aur şi cauciuc, dinţi albi la o placă, extracţiuni şi plombe fără durere
Consult. dela 10 dim. până la 7 seara
PREŢURI REDUSE
Pentru săraci gratis zilnic

Băeţi de Prăvălie şi Practicanţi
harnici destoinici şi de buni gospodari se caută la
LIBRĂRIA SOCEC
din localitate

Toată lumea s'a convins că marca cea mai renumită de prezervative este numai
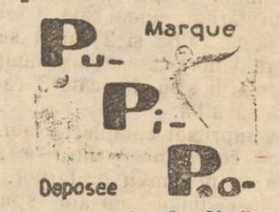

garanţie deplină
Cereţi la toate farmaciile drogueriile şi parfumeriile din ţară.

✝

Mult întristaţi: Maior C. Pereanu soţ, Maria I. Constantinescu mamă, Lucia şi Eugen fraţi, Eufrosina şi Emilian Alexandrescu mătuşe şi unchiu, Istrate şi Aneta Pereanu cumnaţi, Elena Spiru Gheorghiu naşă, familiile Gh. Pereanu, N. Popescu, I. Cisărescu, M. Vâslan din Mehedinţi, V. Leonescu. I. Leonida şi Gh. Leonida, V. Atanasiu din Bucureşti, I. Făeea şi I. Popilian din Tg Jiu, au nemărginita durere a anunţa tuturor rudelor, prietenilor şi cunoscuţilor pierderea prematură a mult iubitei lor.

HARITINA

decedată în ziua de 1 August 1926, după o scurtă şi grea suferinţă în etate de 29 de ani.

Inmormântarea se va face în Cimitirul Eternitatea din Iaşi Marţi 3 August.

Cortegiul funebru va porni de la locuinţa defunctei în cutea Cercului de recrutare Iaşi la ora 3. p. m.

Sanatoriul Dr. Tzaicu
IAŞI, STR. CAROL 20, Telefon
Clinică Chirurgicală perfect instalată. Asepsia cea mai riguroasă. Adaptat la chirurgia de urgenţă, Mecanoterapie, Gynecologie, Ortopedie, Electroterapie, **Raze-Ultra-violete.**
Aparat de Raze Röntgen
Se primesc boli interne şi nervoase (excluse bolile contagioase şi nervoşii turbulenţi).
Informaţiuni şi consultaţiuni între orele 2-4 p. m.

Farmacia Curţei Regale şi Laboratorul
de chimie analitică Fraţii Dr. Konya
Succesori Dr. EM. GROZEA, IAŞI
LABORATOR DE PRODUSE CHIMICO-FARMACEUTICE
premiate cu medalii de aur în ţară şi străinătate
Specialităţi proprii aprobate de Consiliul Sanitar Superior
Câte-va din aceste specialităţi:
Vinul Konya: tonic, nutritiv, cu principiile de Cola, Coca şi Guarana.
Sudex: pudra antisudorifică, de mare efect contra transpiraţiei la mâini, picioare, etc.
Dentalin: renumita apă de gură.
Crema de Pete: contra petelor de orice fel de pe obraz şi pentru îngrijirea feţei.
Preparate cosmetice Margot: crema, pudra şi săpun pentru înfrumuseţarea feţei.
Salparill: cel mai bun sirop depurativ al sângelui stricat, având ca efect reînoirea organismului.
Kalmodon: antinevralgie, contra durerilor de dinţi, de cap, nevralgii, etc.
Laboratorul de analize: primeşte analize chimice de orice fel,

STIRI DIN TARĂ SI STRĂINATATE

SPRE UN NOU REGIM AL PÂINEI IN IAȘI

TREI CALITĂȚI.— O COMBINAȚIE COMPLICATĂ.— CONSFĂTUIREA D. LA PRIMĂRIE

Ieri Duminică s'a resimțit din nou lipsa pânei.

La brutării au reînceput scenele din timpul războiului.

Dela orele 4 dimineața se adunau femei și copii în așteptarea unei pâini pe care însă n'o puteau căpăta.

*

Sâmbătă după amiază s'a dat brutarilor numai câte 2 saci de făină albă și 2 sau 1 sac neagră. Unora care au mai multă clientelă, li s'au dat câte 3 saci de făină albă.

S'a suprimat complect fabricarea covrigilor pentru a se putea da mai mult brutarilor.

Totuși după cum am spus, eri a fost din nou lipsă de pâne din cauză că publicul care a venit dis de dimineață a luat câte 4—5 pâni pentru două zile. La aceasta se mai adaugă afacerea brutarilor de a vinde pâne pe ascuns cărciumarilor și restauratorilor.

Pentru a se evita grava criză a pânei, ieri au măcinat ambele mori și „Moldova" și „Dacia"; iar azi începe și moara „Păcurari".

Moara Dacia a cumpărat ieri dela d. Aurel Rășcanu două vagoane de grâu cu prețul de 88.000 lei vagonul.

Moara Moldova avea eri în depozit cinci mii de kg. de grâu.

*

Consfătuirea dela primărie

Pentru ieri dimineață au fost convocați la primărie reprezentanții morarilor.

Aceștia s'au prezentat d-lor Tutoveanu și Chirica cerând ca să se menție actualul preț încă câteva zile, pentru a se putea aproviziona cu grâu, căci dacă li se impune scăderea prețului orașul va rămâne din nou fără pâne. Vagonul de grâu adus până la moară astăzi — spun ei — costă 90.000 lei.

Dar din primul moment li s'a refuzat cererea.

In schimb s'a găsit o altă soluție dar... mai complicată.

Și anume să se facă pânea în Iași după regimul Capitalei.

Adică să fie trei calități de pâne. Lux, cal. II (c a de astăzi) și neagră.

Prin crearea pânei de lux să se scadă cu un leu pânea albă de astăzi.

Prețurile noului regim al pânei ar fi 14 lei lux, 12 lei cal. II și 9 lei neagră; însă cu condiția ca aceasta din urmă să fie mai bună decât cea de astăzi, căci altfel pâinea neagră nu se poate mânca.

*

Dar în cazul acesta — au spus morarii — se va ivi o speculă din partea brutarilor, care vor vinde numai pânea lux, refuzând a pune în consumație pe cea de cal. II-a.

Atunci s'a găsit pe loc soluția. Pentruca să nu piardă nici morarii, și nici populația să nu fie speculată, *o singură zi pe săptămână și anume Duminica, să se vândă numai pânea lux și cea neagră.* Pânea de calitatea doua să nu se facă spre a se putea distribui făina de lux rămasă din cursul săptămânei.

Totodată restauratorii vor fi obligați să consume zilnic numai pânea de lux.

Prin acest regim se tinde la ieftenirea pânei cu un leu, **dar în realitate se scumpește cu un leu,** a observat unul din cei prezenți. Și în cazul acesta s'a hotărât ca brutarii să fie împărțiți în două echipe, unii să se aprovizioneze cu făină de la moara „Moldova" și alții de la „Dacia". Ei vor fi obligați să facă pânea după o calitate de făină care va servi ca tip, spre a nu se amesteca cea de calitatea doua cu cea neagră.

*

Morarii cereau ca pânea lux să fie obligatorie de două ori pe săptămână Joia și Sâmbăta, dar s'a admis numai o zi.

Totuși o hotărâre definitivă nu s'n luat. Morarii și brutarii au fost convocați din nou pentru astăzi după amiază la orele cinci, când delegația permanentă în plenul ei va lua decizia menită să satisfacă populația.

In cazul aplicării noului regim se va încheia un contract între primărie și morari prin care aceștia din urmă se obligă a aproviziona lașul cu făină, timp de un an de zile, dar cu revizuirea prețului la fiecare 30 zile.

L. PAUL

Noul sistem ar însemna... scumpirea pânei. Căci „pânea lux" foarte curând ar deveni pânea albă de astăzi, dar cu un leu mai scumpă.

Pânea calitatea II ar deveni din zi în zi mai proastă și mai rară. Publicul s'ar vedea silit să ia pânea albă (zisă „lux") cu un leu mai scumpă ca până acum.

Iar controlul s'ar face cum s'a făcut și până astăzi, adică... inexistent.

Acesta să fie rezultatul promisiunelor și campaniei de „ieftenire"?

Munca intelectuală și cea fizică

(Continuarea din pag. I-a)

ceva real, dar este și variată.

Același scriitor scrie în proză și versuri, altul scrie romane, al ul execută lucrări științifice, dar cei mai mulți fără specializare.

Depildă ziariștii; cât de întinse și variate trebue să fie cunoștințele celui ce colaborează cu deosebire la ziarele cotidiane!

Munca acestora e departe de a fi ușoară după cum s'ar crede, și mai ales după cum s'a crezut până acum.

Toți recunoaștem importanța unei prese influente și rolul ei în desvoltarea societății. „Semănătoare de idei" este titlul de glorie al ei. Și cu cât mai mult trebue să muncească cei de la presa cotidiană din provincie, care au datoria de a se menține la nivel cât mai apropiat de presa Capitalei.

Înțelege ori cine că nu e ușor să fie la același nivel, când nu poți avea aceleaș mijloace la îndemână.

Sămănătoare de idei, da. Sub acest raport, nu se va putea face ca presa de provincie să nu ocupe un loc de frunte.

Timpul, evoluția, au ridicat și presa, ca și toate celelalte manifestări ale vieții noastre.

Și e locul, credem noi, că această însemnătate a ei să nu treacă neobservată.

I. V. RADU

Incendiul de la Bacău

Bacău.—In ziua de 31 Iulie ora 3 p. m. centrul comercial al orașului a fost din nou alarmat de un incendiu ce a izbucnit la magazinul de piele B. Edelștein din str. Buna-Vestire No. 4. Până la sosirea pompierilor, magazinele de pe această stradă cât și din str. Lecca, au fost complect evacuate. Incendiul se întinsese cu o iuteală vertiginoasă asupra locuințelor bisericei catolice, care au fost mistuite de flăcări.

Pompierii, ca în totdeauna își fac datoria, dar fără folos, fiindcă vechea poveste cu lipsa de pompe și aparate de stingere nu se remediază.

Toată speranța deci era în auto-pompele fabricelor Filderman și dr. Perlbenger.

D-nii ing. Filderman și dr. I. Filderman au luat măsuri pentru funcționarea aparatelor. Oamenii cari au lucrat la aceste pompe merită a fi menționați, pentru că prin munca lor au contribuit la localizarea incendiului, care nu lipsia să devie catastrofal.

Notăm pe: Petre Silvestru, Sol. Marcovici, Emil Ertel, Nicu Corban, Leizer Lazarovici, Ilie Kriegsman, Avram Lupu, Șloime Nusim și Costică Covalea. Orașul deci, are de mulțumit acestora.

*

Autoritățile locale au început cercetările. Dela început bănuială a căzut asupra comerciantului Edelstein, care a și fost arestat pentru a fi cercetat.

Ne exprimăm speranța că de această dată, autorul acestui incendiu va fi descoperit, pentru că incendiile au devenit de la un timp încoace, o adevărată calamitate.

Cor.

Inceperea repetițiilor

la Teatrul Național

La Teatrul Național s'au adunat ieri dimineață toți artiștii, la solemnitatea obișnuită a începerei repetițiilor la 1 August.

D. C. B. Penescu, directorul Teatrului, într'o documentată cuvântare, a expus situația financiară și morală a teatrului ieșean.

Anul trecut am avut excedente —a spus d. Penescu—din cauză că publicul a ocolit teatrul fiind certuri între actori.

Actualul buget însă ajunge până la 1 Ianuarie și dacă s'ar face o reteță de 12,000 lei pe seară ar fi prea sufficient pentru acoperirea cheltuelilor.

Incheind, d. Penescu a îndemnat pe actori la muncă.

*

Astăzi dimineață au început repetițiile în „Vlaicu Vodă" cu marea tragediană Agatha Bârsescu.

Chestia pânei la Huși

Lipsa se accentuiază zilnic.-Manopera unor brutari

Huși 1.—De cât-va timp populația orașului se aprovizionează cu mare greutate cu pâinea zilnică. Cauza e aceiași: *lipsa făinei.*

Stocurile disponibile de făină din orașul nostru s'au epuizat de mult. Moara „Prutul" nu mai funcționează de un lung interval, iar posibilitățile de aprovizionare din alte centre au scăzut simțitor din cauza urcării prețului tăinei

Brutarii, din această cauză, nu mai pot alimenta populația cu pâinea necesară ceiace produce nemulțumiri și perturbări.

Neîndoios că unii brutari profită de această stare de lucruri, fabricând o pâine de calitate inferioară și nereglementară.

Este necesară o grabnică intervențiune ca populația să fie ferită a cădea victima acestor manopere nepermise.

Șezători culturale

In urma vizitei D-lui Lerner, delegatul organizației sioniste din Capitală, a luat ființă în Huși o asociație a tineretului evreu în scopul de a activa pentru răspândirea ideiei sioniste, pe tărâmul cultural.

S'a hotărât, în consecință, organizarea unui ciclu de șezători săptămânale la sediul Asociației.

Prima a avut loc în prezența unui mare număr de tineri, în ziua de 31 crt. A vorbit Dl. avocat D. Segal.

S'au mai produs D-ra A. Peritz și tinerii Sam. Helfman, M. Karniol P. Schapira și I. Feibiș.

Șezătoarea a fost pe placu auditorului.

LEONTIN

Sinuciderea din Str. Socolei

Din cauza unei certe, o copilă de 15 ani, încearcă să se sinucidă

Poliția a fost eri înștiințată de o impresionantă încercare de sinucidere a unei eleve de 15 ani.

Ea se numește Tinca Romanescu din sos. Socolei 11.

Din cauza unei certe familiare a încercat să se otrăvească, înghițând o mare cantitate de spirt de naturat.

Părintele ei care este agent sanitar, observând gestul copilei, a transportat-o imediat la spitalul Sf. Spiridon unde i s'au făcut spălăturile necesare.

x Camera franceză a adoptat proectele financiare ale guvernului cu 295 voturi contra 188. Socialiștii, comuniștii și câțiva radicali-socialiști au votat contra guvernului.

Chestia peștelui

în Consiliu de Miniștri

Am anunțat că d. ajutor de primar N. Gheorghiu plecând la București, se va interesa și de chestia cotei de două vagoane pește pe lună ce se cuvine lașului.

In acest scop d-sa a avut o întrevedere cu d. Garofid, ministrul Agriculturei și Domeniilor.

După ce d. Gheorghiu i-a expus situația, ministrul Domeniilor a arătat un teanc de cereri din diferite orașe care protestează în contra nerespectărei cotei de pește ce li se cuvine.

D. Garoflid a declarat că va pune chestia peștelui în Consiliul de Miniștri.

INFORMAȚII

x Primăria ne roagă să înștiințăm populația să n'aibă nici o îngrijorare, de oarece de acum înainte va fi pâne suficientă.

Lipsa trecătoare din ultimele două zile s'a datorit faptului că moara „Dacia" n'a lucrat trei zile având de înlocuit o piesă principală la una din mașini. Acum toate morile lucrează normal și aprovizionarea orașului nu va avea nimic de suferit.

x Chestia principală care se va discuta în consiliul de miniștri Mercuri va fi interimatul președinției consiliului în tot timpul absenței d-lui general Averescu.

Se afirmă că liberalii au reușit să înlăture persoana d-lui Garoflid. Și probabil că interimatul președinției va fi încredințat d-lui C. Meisner, ca fost președinte al Camerei.

x EFECTELE LIPSEI DE PANE.— Din cauza lipsei de pâne, un incident s'a întâmplat Duminică dimineață în Piața Unirii.

O căruță de a brutăriei Forși din str. I. C. Brătianu aduses pâne la restaurante. Mai mulți cetățeni s'au apropiat, cerând să li se vândă și lor pâne. Căruțașul a refuzat. Atunci publicul a luat căruța cu asalt și a împărțit pânea lăsând costul respectiv în căruță. Când a intervenit poliția, operația se isprăvise.

x D. dr. Slătineanu rectorul Universității, obținând un concediu de două luni, afacerile rectoratului vor fi girate de d. profesor Petru Bogdan.

D. dr. Slătineanu pleacă astăzi în străinătate.

x **Cutremure de pământ.** —Un cutremur de pământ a fost simțit în Normandia (nordul Franței) și ceva mai puțin a Paris.

La Londra cutremurul a fost mai violent. Casele au oscilat; câteva coșuri s'au prăbușit.

x Biroul de conducere al comercianților care au întreprins acțiunea contra actualului comitet al Sfatului Negustoresc, s'a întrunit Sâmbătă și a hotărât să ceară conform statutului, demiterea din comitet și excluderea din Sfat a comercianților declarați în stare de faliment.

x Uciși de trăsnet.— Prefectura județului a fost înștiințată, că cu ocazia unei ploi torențiale care a căzut în satul Valea Mare, un trăsnet a lovit o casă din acel sat, omorând două persoane.

Deasemenea și în satul Voinești, tot în aceași zi un trăsnet a lovit fata Elena Nichitel care se afla la câmp, omorând-o.

x Ieri a avut loc în jud. Neamț o solemnitate bisericească la care au participat numeroși preoți și un mare număr de săteni.

P. S. S. Arhiereul Grigorie Bonoșăneanu, Vicarul Mitropoliei Moldovei a oficiat hirotonirea ca preot a seminaristului Vasiliu la parohia Zănești din acel județ.

x **Proces de ultraj.** — In fața Judecătoriei Ocol. II Urban se va judeca un interesant proces de ultraj intentat cunoscutului vier d. Melic Forst.

Procesul a fost intentat de d. C. Pancu președintele sindicatului metalurgiștilor, cu ocazia unui arbitraj într'un conflict de muncă.

D. C. Pancu simțindu-se lezat de atitudinea cunoscutului vier, a dresat un proces verbal, pe baza căruia d. M. Forst a fost dat în judecată.

Biuroul Central al Populației Iași

aduce la cunoștința generală că potrivit disp. art. 3 din decretul Lege No. 4001 publicat în Monitorul Oficial No. 98 | 1923 buletinele de populație (Model 2 identitate) format tip (carnet, nefiind încă confecționate, nu se vor mai preschimba și nici elibera buletine membrilor înscriși pe bul tinele capilor de familie de cât de la data când se va anunța prin publicitate și afipte.

Așa dar toate buletinele vechi sunt și rămân valabile fără nici o viză până la noi dispoziții. Schimbările de domiciliu dintr'o stradă în alta sau dintr'o casă în alta cu adăogirile sau scăderile provenite, se vor face în zilele de **Marți** și **Vineri** de la ora 9 dim. — 1 p. m.

Persoanele încă neînscrise până acuma, schimbările de domiciliu din acest oraș în alte localități și anunțările sosiților, plecaților, etc., se primesc zilnic.

Orele de cancelarie pentru public sunt **numai dimineața dela ora 9—13 (9—1 p. m.).**

Din toate țările Europei sosesc mărfurile **Din toate țările lumii** sosesc cumpărătorii, la

al 2-lea târg Internațional din Viena

3 — 12 Septembrie 1926

Ce faceți Dv.?

Expoziții Speciale:

Expoziția internațională de motociclism.

Expoziția cărbunilor

Noutăți și descoperiri tehnice.

Expoziție de mobile.

cu despărțământul:

Instalații de locuințe mici.

TÂRGUL de RADIO

Palatul târgului:

3 — 19 Septembrie 1926

Nici o viză pentru passeport. Cu legitimația de târg și passeportul de călătorie, trecerea liberă a graniței spre Austria. Reduceri la prețul de călătorie pe C. F. Austriace și străine și pe Dunăre.

Orice informațiuni și legitimațiuni de călătorie se dau contra taxei de *lei 170* de către

Wiener Messe A. G. Wien VII.

precum și la reprezentanții onorifici din:

IAȘI: BANCA MOLDOVA

Compagnia Internationale des Wagons-Lits,

44, strada Cuza Vodă

Publicație

Se aduce la cunoștința generală că în ziua de 10 August 1926, ora 10 dim. se va ține a doua licitație publică la reședința Regimentului 7 Roșiori „C.-V." Iași, pentru aprovizionarea Regimentului cu:

912.500 Kgr. fân

730.000 Kgr. ovăz numai din recolta anului 1926 și predate la reședința Regimentului.

Licitația se va ține în conformitate cu art. 72—73 din legea Comptab. Publice, iar concurenții odată cu ofertele vor depune și garanția de 10 la sută.

Condițiunile ca tului de sarcini relative la modul de predare se poate vedea la sediul Regimentului în oricare zi de lucru în orele de program.

Comandantul Regimentului 7 Roșiori „C.-V".

Colonel, DOBRESCU

Ofițer cu Aprovizionarea

Adm. Locot. Grigorescu

No. 5034.

LECTURI DE VACANȚA

(Continuare din pag. I-a)

au pretenția să-l înlocuiască și să-l stăpânească. Mellena se sprijină pe acești meteci.

Cursa întinsă lui Hellas și flotei sale nu reușește. Hellas se întoarce în avionul lui Oreus și reapare la timp pentru a relua puterea imperială și apostolică. Năvile sale de asemenea se întorc. Dar conspiratorii nu sunt cu totul pierduți. Mellena pune la cale o revoluție și o lovitură de stat. Ea dă foc corăbiilor lui Hellas și măcelărește pe mateloți cu ajutorul Aoticilor. Aruncă asupra orașului și templului pe șeful de trib Timu cu hoardele lui de negri. Hellas și trupele sale rezistă, dar sunt puțin numeroși. Intervine Oreus. Din insula lui verde, Oreus luminează cu proectoarele orașul pe care un trădător l-a înecat în întuneric întocând un cumulator. Templul a fost cuprins de răsculați. Apărătorii lui prind pe Timu, dar nu-l ucid pe loc și el fuge, ducând cu dânsul focul lichid.

Când Hellas cu cîteva vase de comerț, vrea să lupte cu flota lui Timu, acesta stropește cu foc nim citor corăbiile lui Hellas. Orea, fiica lui Oreus vine cu avionul și-l salvează pe Hellas din ghiarele negrului. Din văzduh, Hellas se răzbună, aruncând asupra lui Timu bombele fabricate de Oreus. Dar sânt mai periculoase decît prevăzuse inventatorul lor. Ele deslănțue un întreg cataclism, trombe, năvala mării, convulzii vulcanice, care acopăr întreg orașul și imperiul atlant. Vina e a atlanților, a căror corupție a dus la declinul Statului, a permis atentatele și comploturile, a obligat pe Hellas să se folosească de armele groaznice ale bătrînului mag. *Un popor mare nu poate muri decît prin el însuși,* proclamă Jean Carrère.

După d zastru, vre-o sută de supraviețuitori se regăsesc într'o insulă, unde o corabie bască îi salvează.

Pe insulă era și avionul, cu care Hellas voia să ducă la pelasgi toate tainele științei lui Oreus. Dar Mellene pune mâna pe aparat pentru a-l da raselor roșii. Insă neștiind să-l conducă, cade în mare și se înecă cu avionul și toate cărțile de știință pe care le ducea. Hellas, dojenit de bătrân, se că ște de scopurile lui imperialiste, recunoaște superioritatea uniunii de cetăți libere asupra imperiilor despotice, și ultimii supraviețuitori se îmbarcă și pleacă spre ținuturile Mediterane, unde vor înflori Grecia, Italia, Provența.

Așa sfârșește acest roman epic, politi , științific și filozofic.

Aventurile formidabile și minunile științif co-industriale apropie povestirea lui Jean Carrère de genul roma elor lui H. G. Wells. Scris cu multă vioiciune, bogată în descrieri pitorești, cartea lui Carrère constitue o admirabilă lectură pentru vacanță.

OBS.

Abonați-vă la Opinia

Bibliotecă Universitară Iaşi
BIBLIOTECA UNIVERSITĂŢII IAŞI

...II No. 5755

...TE
Lei 600 ... un an
» 320 ... luni
» 160 ...

2 LEI NUMARUL

OPINIA

ZIAR POLITIC COTIDIAN

JOI 5 AUGUST 1926

ANUNCIURI
se primesc la toate
Agenţiile de Publicitate
şi la
Administraţia ziarului
Iaşi—Str. Gh. Mârzescu 17

PLOILE, ASFALTUL ŞI EDILII

Ploile de anul acesta, dacă au fost bune pentru rurali, au făcut în schimb pozne în urbile cu proaspete lucrări edilitare. La Iaşi de pildă, apele cerului au spălat atât de bine străzile, încât au luat cu ele pavajul, refăcând vechile găuri şi bălţi.

Ciudat însă: furia apelor a făcut o deosebire vădită între vechiul asfalt şi cel nou, preferându-l în mod absolut pe acesta din urmă. Numai străzile „refăcute" s'au lăsat mâncate de ape. Celelalte au rezistat eroic, aşa cum fac de câteva zeci de ani, de când sunt asfaltate.

Logic ar fi fost să se întâmple pe dos; părţile construite mai demult să sufere stricăciuni mai mari, materialele fiind uzate. Dar se vede că materialele cele nouă sunt aşa de proaste, încât nici nu sufăr comparaţie.

Plimbaţi-vă pe strada Unirii şi veţi vedea limpede ce bine au ştiut apele să facă deosebire între asfaltul vechi şi cel nou. In adevăr, toate petecele de asfalt nou au fost luate; în locul lor se văd găuri de toate formele şi mărimile. Asfaltul vechi este intact. Prin alte părţi, pe str. Mârzescu sau V. Conta, apa a pătruns pe sub coaja de astfalt, producând cucue, umflături şi creţuri hazlii în felul lor, dar foarte nepotrivite scopului unui drum de oraş.

*

Cauzele acestor anomalii sunt de mai multe feluri şi se deduc unele din altele. Intâiu de toate, evident că e la mijloc o chestie de tehnică: s'a construit extrem de neglijent. Materialele puse au fost falşificate, iar regulele unei bune asfaltări n'au fost respectate (s'a pus asfaltul pe vreme ploioasă, patul de ciment a fost rău făcut etc. etc.)

Antreprenorii şi-au permis toate acestea sub ochii edililor care ar fi putut exercita un control sever. Nimeni nu i-ar fi împiedicat să refuze o lucrare prost executată. Din nepricepere însă, şi din alte motive, nici un metru de asfalt din acesta mizerabil, n'a fost refuzat. Totul a fost primit şi plătit cu milioane, pentrucă cea dintâiu ploae să strice jumătate din aşa zisele lucrări de refacere lată cu adevărat bani care s'au dus pe apă.

De câte ori vedem lucrătorii lovind cu târnăcoapele în bătrânul şi credinciosul asfalt al laşilor, ne doare inima, pentrucă ştim ce noroiu acoperit cu car ton va fi pus în loc.

Decât aşa refacere, mai bine de loc. Cu banii cheltuiţi s'a putea acoperi cu mai mult folos, alte nevoi.

I.

Actualităţi politice

Planul d-lui Iorga

D. Iorga a fost cel mai ireductibil adversar al partidului averescan şi în special al generalului Averescu. Aşa dar, a se vorbi astăzi de averescanismul d-lui Iorga, e cam jenant...

D. Iorga vrea să evite impresiile rele, şi de aceia recurge la abilităţi.

D-sa dezminte afirmaţia brutală a trecerei la averescaoi. D r...

D. Iorga are un plan: făurirea unui mare bloc anti-liberal, cu participarea orcăruia voeşte

Naţionalii ardeleni nu vor putea intra în bloc, de oarece prepară fuziunea tocmai cu liberalii. Ţărăniştii trec prin criza de partid.

Rămân numai averescanii, odată emancipaţi de tutela liberală, să facă „bloc anti-liberal" cu d. Iorga.

Şi astfel iorghiştii vor deveni fripturişti, în mod onorabil,... şi din convingere!

Imprumutul

Când s'a încheiat împrumutul de 200 milioane lire italiene, aveam de încasat la cursul zilei, suma de 1 miliard şi 800 milioane lei.

Dar împrumutul încă nu s'a consumat. Şi între timp, lireta s'a mai depreciat. Astăzi am avea de încasat mai puţin de 1 miliard şi jum. lei.

Dacă, doamne fereşte, leul se urcă şi lireta scade, atunci „succesul" împrumutului averescan rămâne complect caraghioz...

Memoriile lui Marghiloman

A mai trecut o „dată fixă", şi memoriile lui Alexandru Marghiloman tot n'au văzut lumina tiparului.

Faptul provoacă discuţii. Este teamă că memoriile nu vor mai fi tipărite; sau că se vor suprima unele pasagii deosebit de interesante. Sunt persoane care au interes să se facă aceste suprimări, şi care — se vede — au mare influenţă asupra executorilor testamentari.

Noi dorim şi sperăm că ultima voinţă a unui mare român, ca Alexandru Marghiloman, să fie în întregime respectată.

X.

Un parc elveţian original

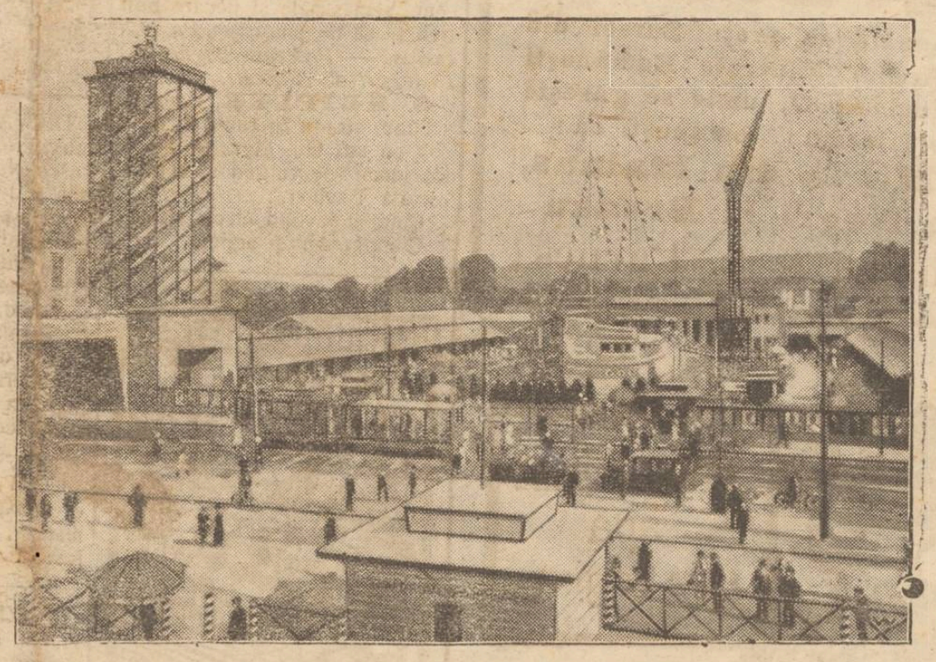

Arhitecţii din BASEL: Bräuning, Leu şi Klingelfuss au clădit un parc în formă de port. In mijloc este un bazin pe care pluteşte o corabie construită din lemn. Pe bordul acestei corabii sânt restaurant cu orchestră, dancing, tratorie italienească, bar marinar Marseillez etc.

Din toată lumea

O manifestaţie germanofilă în Alsacia. — După alipirea Alsaciei-Lorene la Franţa, străzile oraşelor au fost botezate cu nume franţuzeşti. Astfel, oraşul Selestat s'a ales cu străzile Turenne, Joffre, Foch, Castelnau, Verdun, Gambetta, Déroulède etc.

Acum însă, consiliul comunal din Selestat, compus în majoritate din germanofili, a hotărât să suprime numele franţuzeşti şi să adopte nume nemţeşti, ca: Westphalien, Dringenberg, Wimpfeling etc.

Faptul a provocat o indignarea patrioţilor fraceji care au protestat vehement. Şi în cele din urmă prefectul districtului a dat ordin ca numele franţuzeşti ale străzilor să fie menţinute.

*

Observatorul din Drezda. — La Drezda s'a inaugurat noul observator astronomic. El conţine 100 aparate de proecţiune şi poate distinge 100.000 stele de mărimea întâia.

Impreună cu cele din Lipsca şi Berlin, observatorul din Drezda este al treilea pe care-l posedă Germania.

*

Fără cap. — Biologul cambouet din Madagascar a făcut o experienţă senzaţională. A luat nume oşi fluturi şi le-a tăiat capetele, având grijă ca operaţia să se facă fără pierdere de sânge.

Şi nu numai că fluturii n'au murit, dar au trăit mai mult de cât fluturii cu cap! Această creştere de longevitate este explicată prin aceia că activitatea fluturelui decapitat a devenit mai redusă şi deci uzarea fiziologică a organizmului este şi ea mai mică.

Cu vremea, te pomeneşti că şi omul îşi va prelungi viaţa... prin tăerea capului!

Critici aspre

contra d-lui Poincare

Ziarul parizian *„L'Ere Nouvelle"* scrie:

„D. Caillaux aducea un program şi o voinţă. După cum spuneau socialiştii, el se înşela poate în ce priveşte drumul; dar mergea înainte.

„D. Poincare însă dă îndărăt, vine cu idei perimate, cu proecte impersonale şi cu păreri falşe.

„Cu asemenea bagaj nu se poate ajunge prea departe".

Pe Valea Dunării

CAZANELE — „TABULA TRAJANA"

II

Am rămas peste noapte în Orşova, cu gândul că a doua zi voi lua vaporul pentru Severin; însă fatalitate!, era Duminică, nu pleca nici un vapor în acea direcţie. Totuşi norocul mă favoriza; în port mi se spuse că se aşteaptă sosirea unui vapor cu excursionişti din Severin de care mă pot folosi plătind taxa respectivă de 200 lei.

Intr'adevăr, la 9.45 d. se zărea pe Dunăre venind vaporul a cărei sirenă fluera din depărtare.

In urale prelungite, vaporul acostează în port, se aruncă puntea, mă îmbarc cu alţi excursionişti din Orşova, iar la 10.15 d. un fluerat prelung al sirenei vesteşte că totul e gata de plecare. Se retrage puntea, se desleagă odgoanele de sârma cu care vaporul era prins de ţărm, organele poliţieneşti şi jandarmii se retrag iar vaporul ce poartă numele de *„Severin"* se pune lin în mişcare, ne îndreptăm spre *cazanele*. Stau pe coverta vaporului, privesc în dreapta şi în stânga, parca malurile defilează înaintea noastră. Şiruri de munţii, pe partea sârbească — muntele *Tekia* de unde au bombardat sârbii în războiul mondial aducând multă pagubă flotei ungare depe Dunăre; iar pe partea română muntele *Alion* alt punct strategic de pe al cărui vârf bateria română lovea în plin.

Pe bord un taraf de lăutari cântă diferite cântece; mergem în susul Dunării, Lângă ţărmul romanesc se mai zăresc coşurile dela şlepurile ungureşti înecate în Dunăre de Serbi—Vaporul şi-a mărit viteza—Bate un vânt răcoros, dătător de viaţă. Stropi de apă ridică vaporul despicând undele fluviului. Pe ambele maluri se ridică pereţi de stâncă formând o trecătoare ingustă parcă păzită de aceşti uriaşi.

Pe malul drept sârbesc se vede stânca *Tabula Trajana* pusă de marele împarat pela 100 d. Hr.; inscripţia zice: „desfundând stâncile a deschis o cale"...

Pe aici au trecut legiunile lui Trajan în al 2-lea războiu cu Dacii. Suntem cam la 20—25 m, depărtare. Se văd urmele drumului săpat în stânci, nişte găuri în care erau introduse grinzi peste care aşternute scânduri sau bârne formând un fel de pod putând trece 2 oameni în rând şi care cu pr vizie.

Pe malul stâng românesc se întinde o şosea admirabilă construită de inginerul ungur *Szekeny*; se zice că e o lucrare de artă, în unele părţi zidul apărător se ridică din Dunăre. Tot pe malul român în stâncă se vede măsurătoarea rămasă dela romani şi care arată nivelul apei.

Ochiul nu se mai poate sătura tot privind şi admirând; se aud esclamări de surpriză, de admiraţie, eşind din piepturile escursioniştilor. Ne apropiem de vestitele *cazane*, o trecătoare formată de stânci uriaşe care se ridică până la 500 m. înălţime.

Aici Dunărea birue munţii având cea mai mică ingustime de 150 m. şi peste 30 m. adâncime. Acest loc se numeşte cazanele, pentrucă privit de sus din aeroplan, apa se roteşte de parcă ar fierbe în nişte cazane.

Sirena fluieră prelung, ecoul se spărgea de pereţii stâncilor, semănând a fi răspunsul unor zine nevăzute şi şagalnice.

Părea că ne aflăm într un labirint având ca tavan bolta cerească. Zgomotos despica vaporul undele apei, stropind cu îmbelşugare partea de dinainte a vasului, pe când căldura soarelui ne sili să căutăm adapost la umbră, sub pânza întinsă pe coverta.

Eşind din trecătoare, vaporul se întoarce descriind o curbă, sirena fluera cât ţine pasul. Ne întâlnim cu vaporul sârb *Kral Petar I* şi cu unul austriac *Helios*. Acesta dă semnalul cu un steag pentru ca Severinul să ţie distanţa şi direcţia vaporului după codul navigaţiei internaţionale. La salutul vapoaretor luăm şi noi parte cu un puternic ura!

Urcând câte-va trepte ale unei scări de fier, ajung pe puntea de comandă, un fel de cabină pătrată cu geamuri, în care se

(Continuarea în pag. IV-a)

ASPECTE

JAURES

In linişte a parcului din Erbiceni, unde acum douisprezece ani ne legănam adolescenţa, odihnindu-ne când în desişurile umbroase când pe marginea lacului calm străjuit de trestii, într'un amurg însângerat, cornul târziu sunător al poştarului, nea prelungit cu ecourile lui o clipă reveria. Apoi am pornit spre poartă să luăm „poşta"..

Din gazetele adunate în vraf, se distingea un singur titlu identic cu caractere prea vizibile: „Asasinarea lui Jaurès". După atâţia ani, ne rememoram impresiile; abia trecusem peste cărţile lui, abia învăţasem doctrina lui. Il aveam prezent lângă noi, cum îl simţeam în nopţile lungi de lectură sau în mucedele saliţe pe unde „Partidul socialist" îşi plimba sărăcia: în cocioaba din strada Zugravilor, sau în magherniţa din Costache Negri. Peste tot, duhul marelui apostol ne însoţea şi ne indică drumul viitorului.

In sihăstria noastră din Erbiceni, vestea nu putea atinge nici pe duduiţele cari suspinau sub clar de lună şi cu atât mai puţin pe arendaşii moşiei, prea ocupaţi cu vinderea recoltei. Eram singuri cu durerea imensă şi singuri am purtat în suflet începutul tragediei care trebuia să se desfăşoare din clipa asasinării lui Jaurès.

Sânt douisprezece ani de atunci. A face inventarul acestei vremi de crime şi de sânge, este operă inutilă; a trage concluzii este tot atât de zădarnic.

Nimeni n'a învăţat nimic. Popoarele subsistă sub jugul tiraniei burgheze şi se lasă încântate cu aceleaşi paliative ale unei democraţii diluată de socialiştii cari au creat exemplare ca Noske şi Scheideman şi au susţinut guvernele oligarhice cari au deslănţuit războiul mondial.

Spiritul lui Jaurès a rămas intact. Apoteozarea lui nu s'a făcut în ziua transportării cu pompă oficială în vastele cavouri ale Pantheonului ca să se odihnească într'o zi alături de generalii cari şi-au făcut gloria pe urmele sângelui împrăştiat din creerii lui zdrobiţi.

Apoteozarea lui Jaurès se va face în ziua când cei câţiva puri cari s'au lăsat cuprinşi de spiritul lui imens, vor şti să înfăptuiască înfrăţirea popoarelor, peste baricardele ridicate de o burghezie lașă şi hrăpăreaţă, traducând în fapt marile lui învăţături.

Sânt douisprezece ani de la asasinarea lui Jaurès. Dar în viaţa popoarelor şi a ideilor, anii nu înseamnă nimic: de aceea popoarele trebuesc pregătite să accepte ideia mântuirii indicată de Jaurès.

Şi o vor accepta.

G. SPINA

In pag. III-a

Ultima Oră

Violenţele xenofobe din Belgia

Pe măsura deprecierei francului şi scumpirei traiului, supărarea contra străinilor creşte în Belgia.

Din Bruxelles se anunţă că abatorul oraşului a fost teatrul unor scene caracteristice. Din cauza francului scăzut, numeroşi negustori olandeji şi germani au venit să cumpere carne belgiană. Imediat preţul cărnii s'a ridicat cu 50 la sută (de la 2 la 3 franci kgr.). Acest lucru a exasperat pe măcelarii belgieni detailişti. Ei s'au năpustit asupra negustorilor străini, i-au maltratat grav şi i-au expulzat din abator.

Agitaţia contra străinilor sporeşte în toată Belgia.

Minorii şi crimele

de Pr. N. HODOROABĂ

Mai zilele trecute o statistică străină ne punea dinaintea ochilor un număr considerabil de minori criminali, dintr'un centru mai însemnat al prea fericitei republici de la răsărit, cu regim sovietic.

Incleştaţi de vicii, copii, care de-abia au împlinit 5—10 ani! Ba, unul trăgea englezeşte din pipă la trei ani şi jumătate!! In tot cazul, cu toţii minori. Noi ştim, prea bine — mai ales ca vecini — ce roade a dat în raiul bolşevic, aplicarea deghizată, dar pătată de mult sânge, — a mult trâmbiţatelor şi răspândităor principii marxiste, aducătoare de fericire pe pământ!.. Să nu ne mirăm dar. Intr'un stat cu regim de guvernământ extra-democrat, unde conducătorii tind să desfiinţeze familia printr'un simplu decret prea puţin cugetat, unde căsătoria nu e obligatorie, unde se întronează bunul gust şi amorul liber — visul atâtor femei! — precum şi creşterea copiilor în comun, nu de mamele care i-au născut, ci de femei mercenare, ere şi firesc, ca să se ajungă la înspăimântătorul dezastru moral pe care ni-l prezintă statistica obiectivă.

Dar toate acestea se petrec în altă ţară.

Observăm însă, că de o bucată de timp, crimele se înmulţesc şi la noi. Nu-i zi lăsată de la Dumnezeu, în care ziarele să nu aducă asemenea veşti din diferite colţuri ale ţării, care de care mai înspăimântătoare. Nu odată am citit cu groază în ziare nume de copii, cari şi-au ucis părinţii, cari i-au născut şi i-au crescut! Ce poate fi oare mai monstruos pe lumea aceasta, decât ca un copil să descarce revolverul în pieptul mamă-sa, piept pe care l-a supt şi pe care l-a desmierdat blând ca un îngeraş, gângurind dulce primul cuvânt de „ma-mă!.." Ori, ca altul, să despice cu toporul, capul tatâne-său, tată care l-a jucat pe genunchi până la 7 ani!?...

Crima însă pe care ne-o relatează ziarele din 2 August a. c., trece culmea închipuirii!

Minorul *Anghel Rincă Nicolae* din comuna *Leu* (Romanaţi) şi-a omorât pe amândoi părinţii precum şi alte trei rude, numai din dorinţa, ca să pună mâna pe bani şi să intre mai degrabă în toate drepturile de moştenire...

Cinci omoruri deodată! E ceva îngrozitor!.. Ca 'n cele mai năstruşnice romane cu

(Continuarea în pag. IV-a)

Farmaciile și Drogueriile

se pot aproviziona cu

Apa Minerală

Căciulata

sosită proaspătă cu prețul Sursei din Depozitul Apelor Minerale Românești Strada Uzinei No. 7, unde se găsește orice ape Minerale Românești ca:

Slănic, Maria din Malnas, Poiana Negri și Breazu

N. Manisali & L. Parnes

Siguranța veritabilă contra boalei constă numai prin a dizolva într'un litru de apă potabilă sau dinainte fiartă, conținutul întreg al unui pachețel de

Lithinés du Dr Gustin

Se obține în acest mod imediat o apă alcalină și lithinată delicioasă la băut, spumoasă, foarte digestivă, care constitue cel mai bun regim spre a prezerva lumea sănătoasă, la orice vârstă și a vindeca bolnavii suferind de o afecțiune oarecare de

Rinichi, Bășică, Ficat, Stomac, Intestine.

Agence Generale Française en Roumanie
București, Strada Romulus 55
Depozit în Iași:
Banca Româno-franceză

Cu 250.000-300.000 lei

mă asociez activ sau pasiv la oricare afacere stabilă.

Oferte scrise a se adresa la ziar sub „Activ".

LUPU STANESCU

IAȘI, Str. Pantelimon No. 11

Pe lângă toate materialele de Construcție cu care sun asortat în DEPOZIT am mai pus în vânzare

VAR ALB, STÂNS, GRAS

din **Turda** *si* **Bucovina** *și vând cu metru cub transportat la Șantier — Prețuri Red.*

Farmacia Curței Regale și Laboratorul
de chimie analitică Frații Dr. Konya
Succesori Dr. EM. GROZEA, IAȘI
LABORATOR DE PRODUSE CHIMICO-FARMACEUTICE
premiate cu medalii de aur în țară și străinătate
Specialități proprii aprobate de Consiliul Sanitar Superior
Câte-va din aceste specialități:

Vinul Konya: tonic, nutritiv, cu principiile de Cola, Coca și Guarana.

Sudex: pudra antsudorifică, de mare efect contra transpirației la mâini, picioare, etc.

Dentalin: renumita apă de gură.

Crema de Pete: contra petelor de orice fel de pe obraz și pentru îngrijirea feței.

Preparate cosmetice Margot: crema, pudra și săpun pentru înfrumusețarea feței.

Salparill: cel mai bun sirop depurativ al sângelui stricat, având ca efect reînoirea organismului.

Kalmodon: antinevralgice, contra durerilor de dinți, de cap, nevralgii, etc.

Laboratorul de analize: primește analize chimice de orice fel,

Milionar într'o zi

Vreți să vă îmbogățiți ? Cumpărați o Obligațiune cu lozuri București, care are trei trageri anuale (Ianuarie, Mai, Septembrie). Peste o lună are loc o tragere cu un câștig principal de

600.000 lei

apoi de 100.000—50.000 lei etc. etc. La 1 Septembrie câștigul cel mare e de **UN MILION**.

Afară de aceste câștiguri Obligația are cupoane de procente semestriale și fiecare bon trebuie să fie amortizat. *Paguba exclusă — Procente sigure și Câștiguri de milioane.*

S. HEIFLER, Casă de schimb, strada Ștefan cel Mare colț cu str. Gh. Mârzescu, unde s'a mutat de curând și ceasornicăria Tischler.

Cumpăr și vând efecte străine.
Cumpăr aur și argint.

REPREZENTANT GENERAL
R. Pauly
BUCUREȘTI, STR. LUTERANĂ No 6

Reprezentant p. Iași și Moldova
Moritz Abramovitz
Iași, str. Sf. Atanasie 13 bis.

Băeți de Prăvălie și Practicanți

harnici destoinici și de buni gospodari se caută la
LIBRĂRIA SOCEC
din localitate

OBLOANE DE FIER
de la fabrica
M. P. Vrânceanu & Fii
Brăila

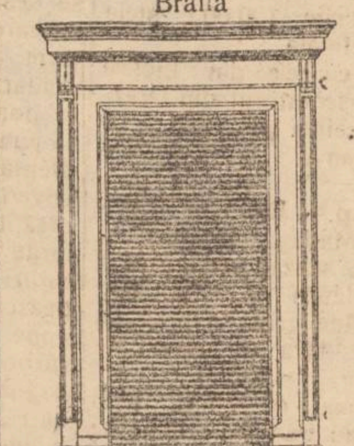

pentru toată Moldova, vinde
„MERCUR"
Agentură, Comision și Consignațiuni
Iași, Str. Ștefan cel Mare 53
Telefon No. 74

DOCTORUL
R. DAMSKER
fost medic de spital și de oraș
Str. Cismăriei 17
(vis-a-vis de Hală)
BOLI INTERNE SIFILIS și GENITO-URINARE
Consultații:
8 11 a. m. și 2—5 p. m.

Cabinet Medical
Dr. N. Alexandrescu
Dr. A. Stocker
BOLI INTERNE, DE PIELE, VENERICE, SIFILIS
Cons. 2—5 și 7—8 jum. p. m.
Str. Cuza Vodă 42

MICA PUBLICITATE

PIERDUT poșetă gris, străzile Lăpușneanu-Banu. Rog găsitorul a-și reține banii și a aduce carnetul de reducere pe C. F. R. la Prefectura Județului Iași, la D-l Mihai Alexandrescu, șeful serviciului.

AGENȚI prezentabili, cu garanție morală și materială precum și orice persoane care doresc a se ocupa cu achiziții angajează: *Asigurarea „Ancora"* Direcțiunea Regională Iași, str. I. C. Brătianu 166, ora 2—4 p. m.

DE VÂNZARE un imobil din orașul Roman str. Mihail Eminescu No. 27, compus din trei odăi și două antreturi mari, două odăi la poarta caselor, cinc prăjini grădină în dosul caselor cu pomi fructiferi, grădină mare în fața caselor, imobilul neavând nici o datorie, se poate vinde de îndată. A se adresa proprietarului d-lui Alexandru Mândru str Eternitate No. 42 disp. V-a Iași saa la Serviciul Contencios al Băncei Moldova Iași.

DE VÂNZARE un smoking și o haină neagră cu șnururi de matasă, nouă. A se adresa la Iosub Haimovici str. C. Negri 76.

FRIZERIA „FIGARO" Rahmil Haim, sr. Cizmăriei 10, caută de urgență un lucrător bun, plată lunară 2000 lei și alte avantaje.

DACTILOGRAFE cu practică îndelungată, bune referințe, caută ...alatul Justiției, chioșcul de dactilografie, orele 12—1 sau 6—7 seara.

1.100.000. Se vinde Imobil în apropierea Palatului de Justiție, poziție admirabilă. Construcție nouă, venit anual 108.000 lei, libere Sf. Dumitru, compus din 3 apartamente, total 6 camere, trei bucătării, trei cămări zidite, un antret mare, trei tout-a-leguri, una pivniță, curte mare canalizată, apă, canal, lumină electrică, zugrăveală modernă, se fac înlesniri de plată.

A se adresa la ziar.

LICITAȚIE, *la Biroul de Comision* **„Ajutorul Nostru"** str. Cuza Vodă 71, în ziua de 7 August a. c. pentru vânzarea de diferite mobile, antichități, bibelouri frumoase, mașine, stofe și Covoare.

Cine vraa să vândă repede și convenabil: mobile, piane, bijuterii, covoare, obiecte de artă, bibelouri, etc., să le depună în acest scop la Biroul „Ajutorul Nostru", care face această operațiune, fără speze, numai contra unui comision după vânzare, de 5% acordând la cerere și *aconturi.*

Imprumut pe gaj și ipoteci se acordă de către Biroul „Ajutorul Nostru". *Tot în acest local* se predă lecții de *dactilografie* și se *copiază acte.*

la **„CAMILA"**
Văpselărie și Parfumerie
IOSEF MARCU
str. Anast. Panu 47
a sosit
Spirt Denaturat
Calitate superioară
Lei **28** litrul.

LA BĂILE VATRA-DORNEI
consultă
Dr. Albert Ficler
medic balneolog autorizat
în strada Grănicerilor 11

DOCTOR IN MEDICINĂ
M. WECHSLER
Specializat în Franța în
ARTA DENTARĂ
Boli de gură și de dinți
Consult. 9-12 și 2-7 p. m.
Iași, Str. Ștefan cel Mare 13
Casele Leon Mayer

IN CAUTAREA UNUI LOCAL

PENTRU ȘCOALA COMERCIALĂ SUPERIOARĂ DE FETE ÎN IAȘI

Am anunțat la timp că în urma repetatelor cereri ale noastre și intervențiilor Inspectoratului școlar al Regiunei XII, Ministerul Instrucțiunei a hotărât să se înființeze în localitate o școală Comercială Superioară de Fete, similară celora din Capitală și Timișoara.

Zilele acestea Inspectoratul local a primit înștiințarea Ministerului cum că se înființează în Iași cursul comercial superior pentru fete odată cu începerea noului an școlar.

*

In primul loc se anunțase ca noua școală va funcționa în localul din str. General Berthelot.

Ori clădirea Miclescu din Impasul 40 Sfinți a fost cumpărat de Minister, special pentru școala normală de Conducătoare și nici de cum pentru o altă școală.

Se știe că nici școala comercială elementară de fete n'are local propriu, căci acum doui ani a funcționat în școala primară „Vasile Alexandri" iar anul trecut în localul școalei comerciale superioare de băeți.

Și intervenindu-se din nou la Minister, s'a hotărât cumpărarea unui local care va avea să servească și școalei elementare și cursului superior.

Școala comercială superioară de fete va avea anul acesta numai clasa I-a, urmând ca succesiv să se înființeze și celelalte clase.

Dar acest local necesită parale multe.

Și atunci se va interveni pe lângă Camera de Comerț pentru a contribui cu o sumă la banii ce-i va da Ministerul.

*

In ce privește personalul didactic al cursului superior, va fi acelaș ca la școala elementară, însă cu mici schimbări. Directoara a fost numită d-na MariaȚinilă.

In ce privește înscrierea absolvenților școalei comerciale, până astăzi n'a venit nici o dispoziție de la Minister dacă va trebui sau nu un examen de admitere.

L. P.

Chestia pânei de lux în Iași

Și brutarii sunt contra

Am anunțat eri că în ședința de Luni seara dela primărie morarii au ridicat din nou chestia pânei de lux, cerând ca brutarii—și dacă nu se poate toți, numai unii—să fabrice și pâne de aceasta care să se vândă cu 5 lei Kgr.

Membrii din delegația permanentă în majoritate și împreună cu comisiunea numită de Consiliul Municipal, au fost în contra introducerei pânei de lux deoarece aceasta ar însemna ca pânea de calitate de astăzi să fie mai proastă și să nu se găsească, brutarii au interes să vândă mai mult cea de lux.

Luni seara nu s'a luat nici o hotărâre, și chestia a *fost amânată* pentru'o ședință a delegației permanente.

Deci ne putem trezi într'o bună zi cu pâne lux cu toate că nu-i se simte nevoia.

*

Brutari sunt și ei în contra pânei lux. Ei au ca motiv ca vor fi numiți speculatori pentrucă fiind mai puțină pâne de calitatea II-a, vor trebui să vândă mai mult cea de lux, ceeace nu-i place consumatorului.

Nu mai vorbim de populație. Dela sine înțeles că n'are nevoe de pâne lux, care ar însemna scumpirea pânei.

Așteptăm hotărârea delegației permanente pentru a reveni.

*

Astăzi dimineață Primăria a primit o telegramă din partea casei Druga din Craiova care oferă 18 vagoane făină cal. II-a (neagră) cu prețul de opt lei kgr. și un vagon făină alba cu 12 lei kgr. franco Craiova la ridicare.

REP.

DIN BOTOȘANI

Botoșani.— *Sinucidere* — Locuitorul Vasile Saumsa din satul Globaci, s'a aruncat într'o fântână inecându-se. Cauza este o boală veche.

Incendiu.— Mai mulți făcători de rele au pus foc la trei girezi de grâu, proprietatea d-lui Adolf Pascal din Mânăstireni. A mai ars și o batoză de treer proprietatea fraților Lazarovici din Botoșani. Pagubele întrece suma de 300.000 lei. S'a deschis o anchetă.

Maltratare.— Locuitorul Gh. Gherasim a fost grav maltratat de către individul Morișca, ambii din comuna Dumbrăveni. Pacientul a fost internat imediat în spitalul din Burdujeni, iar agresorul arestat.

Sportive.— Duminică 1 August crt. a avut loc pe terenul Reg. 3 Grăniceri, un match de foot-ball, între cercul Sportiv-Botoșani și puternica echipă Hagviruch Rădăuți. Rezultatul a fost 5—4 (3—2) în favoarea celor dintâi.

De la cercul sportiv au marcat: Abramovici 1, Pușcaș 2, și Spodheim 2.

Inaintea acestui match, a avut loc matchul de revanșă între Israel-Dorohoiu și Hasmoneia-Botoșani, cu rezultatul 2—0 pentru Israel.

Adler

Chestia pânei la Botoșani

Botoșani.—De câteva zile Comuna a dat ordonanța de eftenirea pâinei, care a făcut pe brutari să fabrice pâine în cantități foarte mici. Ei susțin că făina e prea scumpă față de prețul pâinei de astazi.

Populația orașului umblă din brutărie în brutărie în căutarea pâinei.

Ar fi de dorit ca cei în drept să revizuiască din nou prețul fainei, și a stabili dacă nu e vorba de specula la mijloc. Sperăm ca se va aranja într'un mod satisfacator atât pentru popul ța cat și pentru brutari. In curând vom reveni.

Louis Adler

Un caz nostim la Banca Moldova

Efectele neatenției—Un milionar dat judecății pentru calomnie

O scenă nostimă s'a întâmplat zilele trecute în holul Băncei Moldova din localitate, scenă care ne arată ce enervare poți căpăta... când ai bani prea mulți.

Să istorisim faptele, așa după cum le povestec cei ce au fost de față:

Milionarul Bibi Goldstein din localitate având depuse în tezaurul Băncei Moldova o sumă de acte și bijuterii, s'a dus să le mai cerceteze. Funcționarul respectiv îi încredință cheia casetei și apoi se ocupă mai departe de treburile sale.

Bibi Goldstein distrat, observă la un moment dat că îi lipsesc bijuteriile ce le avea pe masă, în valoare de circa jumătate milion lei.

Făcu imediat larmă, aruncând toată vina pe funcționarul de la tezaur, I. Lazăr.

Se strânse toată lumea ce se află în bancă, jos la tezar. Direcțiunea și funcționarii insistară pe lângă Bibi Goldștein să-și tempereze nervii, asigurându-l că vor orândui o anchetă și vor găsi negreșit pe vinovat.

Acesta însă nu ținu seamă de sfaturile direcțiunei și continuă a înjura pe bietul funcționar, care uluit nu mai știa ce să răspundă.

Bibi Goldstein plecă apoi acasă și după un timp reveni, zicând că a găsit bijuteriile în buzunarul său, unde le pusese fără să-și deie seama.

De astădată d. Lazăr funcționarul băncei, nu poate ierta calomnia ce i s'a făcut și a intentat proces milionarului Goldstein, cerând 250.000 lei daune, pentru calomnie și injurii grave

ULTIMA ORA

SENATUL FRANCEZ A VOTAT PROECTUL FINANCIAR

O nouă inflaţiune ? — Convocarea Adunării.

Paris 4.— Senatul a votat aseară proectul financiar fără nici o modificare, cu 250 voturi contra 13.

*

Astăzi Camera va cerceta proectul pentru încheerea unei convenţiuui între Stat şi Banca Franţei, Banca va fi autorizată să cumpere devize forte şi să emită un număr de bilete acoperite prin devize şi prin aurul obţinut de la particulari.

*

Parlamentul ia vacanţă la 9 August. In mesajul de închidere se va prevedea că preşedinţii pot face convocări şi în timpul vacanţei, dacă va fi nevoe.

Guvernul are intenţia ca în ziua intrării în vacanţă să convoace ambele corpuri în Adunare naţională la Versailles pentru a constituţionaliza fără discuţii statutul casei autonome de amortizare, însărcinată cu gestiunea bonurilor de apărare naţională şi cu administrarea monopolului tutunului.

Grav accident de aeroplan

Milano 4.— Un aeroplan a căzut în oraş.

Pilotul şi câţiva trecători au fost ucişi.

GREVA CISMARILOR
SE INTINDE LA CHIŞINĂU

Chişinău 4.— Comandamentul Militar din localitate a fost înştiinţat de către Inspectoratul de Siguranţă că greva lucrătorilor cizmari ia proporţii.

Pe ziua de ieri în afară de cei 300 grevişti au încetat lucru încă 50 de lucrători.

Comandamentul Militar şi Inspectoratul Muncei vor interveni pe căi legale pentru aplanarea grevei.

Focuri de armă
în Camera mexicană

Londra 4— Cu prilejul discuţiei în Camera Mexicană, cu privire la expu zarea catolicilor, s'au tras mai mu te focuri de armă.

După şedinţă, s'a constatat că pereţi erau găuriţii de 40 de gloanţe.

Mare cutremur în Japonia

Londra 4. — Din Tokio se anunţă un nou şi puternic cutremur în Japonia.

Primele ştiri arată că s'au produs numeroase prăbuşiri de case.

Amănunte lipsesc.

Şi d. Cihodariu dezminte...

Bucureşti 4.— Intr'un interviev acordat ziarului „Adevărul" d. ing. Cihodariu, fost ministru în guvernul Take Ionescu, a dezminţit in mod hotărât c m că d. Iorga ar fi în preajma unui acord cu guvernul.

Procesul generalului Ştefănescu

Bucureşti 4.-Se ştie că în urma abuzurilor săvârşite în alegeri, numeroşi cetăţeni au dat în judecată pe generalul Ştefănescu, comandantul jandarmeriei.

Acest proces fără precedent va fi judecat în ziua de 15 Noembrie la secţia III corecţională a tribunalului Ilfov. Au fost citaţi sute de martori.

MARI INUNDAŢII LA DORNA
IN ARDEAL A NINS

Dorna-Vatra 4. — In urma unei ploi torenţiale care a ţinut 36 de ore, s'au produs mari inundaţii.

Bistriţa şi Dorna au ieşit din albie, acoperind casele de pe maluri.

*

Cluj 4.— La Beniş în munţii Bihorului a nins abundent.

Herriot demisionează
din primariatului Lyonului ?

Paris 4. — D. Herriot, ministrul Instrucţiunei Publice, a adresat Consiliului Municipal din Lyon o scrisoare prin care cere convocarea unei şedinţi speciale.

Consiliul, care este format în majoritate din socialişti, a refuzat convocarea oricăr i şedinţe în afară de cea ordinară.

In urma acestui eşec, se dă ca sigură demisia d lui Herriot din primariatului Lyonului.

Reducerea taxei transportului pentru cereale
Majorarea tarifului c. f. r. pentru călători

Bucureşti 4.— Aseară s'a întrunit delegaţia economică a guvernului şi a discutat chestia tarifelor de cale ferată.

Pentru a veni în ajutorul agriculturi, delegaţia a fixat taxe reduse pentru transportul cerealelor şi a suprimat toate supra taxele la transportul cerealelor pentru export.

Tariful călătorilor va fi majorat de 24 până la 30 ori faţă de cel din 1916.

De asemenea se modifică nomenclatura şi clasificarea mărfurilor, făcându-se din 22 clasifică i numai 7.

Se înfiinţează taxe pe regiuni privind în special nordul Ardealului.

In noul tarif intră şi clasa IV, care se menţine.

Se menţin permisele pentru ziarişti.

Colaborare naţional-ţărănistă
în alegerile parţiale

Bucureşti 4.— Este probabil că partidele naţional şi ţărănesc vor colabora în alegerile parţiale.

La Buzău pentru Senat va candida sau d. Gh. Moscu naţional, sau d. Cezar Partenie ţărănist.

La Caliacra pentru Senat va candida un naţional.

La Ilfov pentru Senat va candida d. Pompiliu Ioaniţescu ţărănist.

La Ialomiţa, pentru Cameră va candida un ţărănist. Dacă clubul local va cădea de acord asupra persoanei, va fi indicat probabil de la centru d. I. Răducanu.

Criminal atac lângă Tighiaa
— Doi fraţi ucişi de banditi —

Chişinău 4. — Pe şoseaua Gura Galbenă—Tighina, s'a întâmplat aseară un îndrăzneţ atac banditesc.

Fraţii Vasile şi Ioan Vereş pe când se întorceau întorceau de la Tighina unde au vândut o mare cantitate de făină, au fost atacaţi în dreptul satului Hortop de mai mulţi banditi înarmaţi cu revolvere şi carabine.

La început cei doi fraţi au încercat să se opună şi au început să fugă. Dar banditii i-au urmărit cu focuri de armă.

Ioan Vereş a fost împuşcat cu două gloanţe în cap şi a încetat imediat din viaţă.

Vasile a căzut grav rănit.

Banditii după ce au jefuit victimele de banii ce avea asupra lor au dispărut.

După o jumătate de oră nişte trecători au observat pe cei doi fraţi în mijlocul drumului, scăldaţi într'un lac de sânge.

In drum spre spitalul din Tighina a încetat din viaţă şi Vasile Vereş.

Compania de jandarmi din Gura Galbenă a început cercetările.

GOR.

Mare incendiu la Sofia

Sofia 4.— Un groaznic incendiu a distrus atelierele căilor ferate.

Pagubele sunt de mai multe zeci de milioane leva

Ciocnirea expresului de Viena

Belgrad 4.— Astă noapte la ora 1 expresul de Viena s'a ciocnit cu un tren de marfă lîngă Mitroviţa.

Se anunţă un mort şi doi răniţi.

MOARTEA
MINISTRULUI JUGOSLAV DE JUSTIŢIE

Belgrad 4.— Din Karlsbad se anunţă încetarea din viaţă a d-lui Juricici ministru de justiţie al Jugoslaviei, în urma unei crize renale.

Succesorul defunctului va fi d. Lazăr Marcovici sau d. Subotici.

Mare explozie

Castellofranco 4.— La o serbare câmpenească s'a produs o explozie de artificii.

Sunt opt morţi şi numeroşi răniţi. Două case s'au prăbuşit.

ARESTAREA UNOR COMPLICI
AI LUI NASTASE ŞI PISTOL

Ichim, şeful bandei, tot n'a fost prins

Am anunţat că în urma prinderei vestiţilor banditi Pistol şi Nastase, aceştia au mărturisit pe complicii lor.

D. comisar Mircescu însoţit de numeroşi agenţi de poliţie şi jandarmi, începând cercetările în judeţ, a făcut o descindere la locuinţa banditului Leonte din com. Vlădiceni unde s'a găsii un întreg depozit de lucruri furate împreună cu câteva arme şi 4 revolvere.

Continuând descinderile în oraş, s'au descoperit şi alte lucruri furate.

Toate aceste lucruri au fost aduse şi depuse la comisia II-a unde au început să vie păgubaşii spre a le ridica.

Energicul comisar d. Mircescu, şeful circomscripţiei a II-a, în urma unor minuţioase cercetări, a reuşit să aresteze câţiva complici de-ai lui Pistol.

Cei arestaţi sunt pe lângă Pistol şi Nastase şi Zmeu, Ioan Leonte, nevasta lui Pistol, Smolitul şi Natalia Prodan.

Şeful bandei Ichim împreună cu Neculai Leonte, Vasile Cantacuz, Neculai Creţu şi Toader a Mariei n'au fost încă arestaţi.

In legătură cu această bandă a fost pusă în urmărire şi Melania Stoianova una din cele şapte amante ale şefului de bandă Ichim care se află la Calaraşi.

*

Pe dealtă parte se anunţă de la poliţie că un plutonier de la Grupul de aviaţie din localitate a dat lui Ichim un costum de haine militare, luând în schimb nişte covoare furate.

Se ştie că Ichim opera la loviturile mai mari, în haine de aviaţie şi de marină.

Plutonierul în chestie a fost chemat la comisia II-a unde a dat o declaraţie că nu ştie că Ichim era hoţ deoarece locuia cu Smolitul în aceiaşi curte din str. Vasile Lupu.

*

Astăzi banda impreună cu un dosar voluminos va fi înaintată Parchetului.

D. comisar Mircescu dela II-a şi comisar Filon dela V-a continuă cercetările pentru prinderea restului îndrăzneţei bande.

REP.

EPILOGUL FALIMENTULUI BĂNCII NAŢIUNII
DOI FINANCIARI STRAINI
TRIMIŞI IN JUDECATĂ PENALĂ

Bucureşti 4.— Cabinetul de instrucţie de pe lângă tribunalul Ilfov a dat ordonanţa definitivă pentru trimiterea în judecată a financiarilor străini Lindeuboom din Paris şi Adrimon din Bruxelles, inculpaţii de excrocherie în dauna Băncii Naţiunii.

Ei aveau la Banca Naţiunii un credit de 10 milioane lei, dar au tras cekuri pentru sumi mult mai mari. Apoi au pretextat că au mare credit la Banca Duprés din Paris, ceiace nu era exact. Prin manoperele lor, cei doi financiari au păgubit Banca Naţiunii cu 48 milioane lei, provocând cunoscutul faliment care a adus la sinuciderea lui Ghika-Comăneşti.

Cartonage

pentru orice fel de industrii: produse alimentare, chimice, cofetării, farmacii, mode, tricotaje, încălţăminte, parfumerii, fabrici de săpun, etc.

execută prompt, conştiincios şi cu preţuri convenabile. — Cereţi oferte

Fabrica SIMON GOLDŞTEIN

Iaşi, str. Gh. Mârzescu 22

✝

Familia Todicescu are adânca durere de a face cunoscut rudelor şi prietenilor, încetarea din viaţă a prea iubitului lor

Vasile Todicescu

Profesor şi fost director al Şc. Normale „V. Lupu"

Mort la C.-Lung Bucovina în ziua de 2 August 1926. Corpul se află depus în capela cimitirului Eternitatea şi înmormântarea va avea loc astăzi Mercuri 4 August ora 17 (5 p. m.).

SOFICA LICHTENBERG

HERMAN HAIMOVICI

Logodiţi

Săveni Iaşi

In locul oricărei alte instiinţări.

ECOURI

— Aseară s'a serbat logodna d-rei Tina Samoilsohn cu amicul nostru d. Isac Weissglas.

Felicitările noastre.

— In tot timpul absenţei din localitate a d-lui Dentist S. Schreiber, cabinetul d-sale din str. Cuza-Vodă No. 35 va fi deschis sub conducerea d-lui dentist Leon Grinştein.

— Doctorul R. Damsker str. Cizmăriei 17 (Piaţa Halei) consultă *în tot timpul verei*, zilnic între orele 8—11 a. m. şi 4—7 p. m.

Cabinetul Dentar

S. SIROTA GROSU

Strada Anastasie Panu No. 17

(Piaţa Halei).

Execută lucrări în platină, aur şi cauciuc, dinţi albi fără placă, extracţiuni şi plombe fără durere

Consult. dela 10 dim. până la 7 seara

PREŢURI REDUSE

Pentru săraci gratis zilnic

DOCTOR

E. GHELMAN

Specializat la Viena

Boli de Piele şi de păr

Sifilis şi Venerice

Tratamentul radical a blenoragiei acute şi cronice prin Uretroscopia (iluminatul canalului uretral) Electrolyza, galvanocaustica, vaccinoterapia.

Str. GÂNDU No. 1 vis-a-vis de Cinema Elisabeta

Intrarea prin stradela Talpalari.

Consult.: 9-10 a. m. şi 2-7 p. m.

Duminică 11—12 a. m.

Vechiul şi cunoscutul atelier de sculptură şi depozit de monumente

F. FAIRING

Str. Eternitatea 18

care a executat mii de lucrări de artă, fiind în lichidare a pus în vânzare cu preţuri de desfacere:

MONUMENTE de orice fel pentru creştini şi izraeliţi;

Cruci şi piramide de marmoră, *grilaje* de fier, fontă, orice dimensiuni, *fotografii* pe porţelan şi *felinare* diferite modele.

Ocazie rară pentru cei ce au nevoe de astfel de artico e.

Pentru oameni solvabili, se fac înlesniri de plată;

Eventual, pentru un amator serios, ocazie de a prelua atelierul.

Târgul de Lipsca

Cel mai mare târg din lume

11.000 expozanţi din 21 ţări, 160.000 vizitatori din 44 ţări. Toamna anului 1926 29 August până la 4 Septembrie.

Vizitarea expoziţunei şi târgului de mostre este scutită de taxe, când vizitatorul posedă viza sau recomandaţiunea reprezentantului târgului, către consulatul german din reionul respectiv.

Vizitatorul mai este scutit a se presenta la punctul de vză a paşapoartelor dacă îndeplineşte aceste condiţiuni.

Informaţiunile:

Samy Brück Iaşi

Bul. Ferdinand 9.

Sobe Teracotă

„Chemineuri"

în toate stilurile cele mai moderne se vând prompt orice cantităţi la Firma

Ioan Zlatovici

IAŞI, — STRADA MUZELOR No. 2

BECURI

electrice

cele mai solide, cele mai rezistente, din fabricile cele mai renumite: **Philips, Osram, Tungsram, Ferrowatt,** etc. mărci garantate, cumpăraţi mai eftin ca oriunde numai la Depozitul general

Zaharia Weiss

Piaţa Unirei

Sanatoriul Dr. Tzaicu

IAŞI, STR. CAROL 20, Telefon

Clinică Chirurgicală perfect instalată. Asepsia cea mai riguroasă. Adaptat la chirurgia de urgenţă, Mecanoterapie, Gynecologie, Ortopedie, Electroterapie, **Raze-Ultra-violete.**

Aparat de Raze Röntgen

Se primesc boli interne şi nervoase (excluse bolile contagioase şi nervoşii turbulenţi).

Informaţiuni şi consultaţiuni între orele 2-4 p. m.

ȘTIRI DIN ȚARĂ ȘI STRĂINĂTATE

Finanțele primăriei în stare jalnică

Nu pot fi plătiți funcționarii

Jalnica stare financiară a primăriei începe să se cunoască.

Până astăzi 4 August „funcționari în majoritate n'au primit leafa pe luna trecută.

Pentru a li se achita salariile trebuește *un milion șapte sute de mii lei.*

Ori, cu toate că numărul diurniștilor a fost redus de la 14o la 65, această sumă nu se găsește azi în cassa primăriei.

D. Gheorghiu, ajutorul de primar însărcinat cu partea financiară, a luat o dispoziție ca toți proprietarii să-și achite taxa pe apă până la 15 August, în caz contrar li se va opri apa.

Pe de altă parte au fost somați și acei care au datorii pentru lemne la comună.

*

Podarii cari își primesc leafa cu țârâita, sunt amânați de pe o zi pe alta.

Se știe că d. Gheorghiu a obținut de la București un milion și două sute mii lei, însă sunt rezervați pentru aprovizionarea școalelor cu lemne.

D. Petrea a obținut... promisiuni.

O conferință la Berlin despre cauzele războiului mondial

— —

Profesorul american Barnes va vizita Iașul

Berlin, Iulie, 1926

Prof. Harry Elmer Barnes, savantul sociolog de la „Smith College“ din New-York, a conferențiat la Berlin, fiind invitat de deputatul dr. Schull, fostul guvernator al Africei germane de Sud-Vest.

Profesorul american a vorbit despre: Cauzele izbucnirii războiului mondial, în legătură cu practica politicei mondiale. Peste 1500 doamne și domni, studenți, profesori, parlamentari și ziariști au umplut aula Universității, ascultând cu atenție pe savantul Barnes care, cel dintâi, a îndrăznit să conteste afirmația că numai Germania ar fi provocat războiul.

Conferențiarul a analizat faptele diplomatice, a expus acordul Poincarè-Iswolski; împrejurările atentatului din Sarjewo; mobilizarea rusă și concentrarea spre granița germană cu patru săptămâni înainte de declararea războiului; sforțările Berlinului pentru localizarea conflictului; tratativele contelui Lischnowsky cu Sir Grey etc. etc..., trăgând concluzia că oribilul război a fost impus Germaniei.

Apoi oratorul a criticat tratatul din Versailles și planul Dawes, și a afirmat necesitatea ca America să anuleze datoriile de război,— condiție esențială pentru refacerea economică a Europei.

Conferențiarul a fost viu aplaudat.

*

A urmat un ceai, la „Societatea Germană din 1914“ în Schadowstrasse, în onoarea reprezentanților presei.

Prof. Harry Elmer Barnes (autorul cunoscutei opere „The Genesis of the World War“) *mi-a comunicat că în anul viitor va vizita România și va ține câte o conferință la Universitățile din Iași și București.*

Din Berlin, oaspele american a plecat să conferențieze la München, Halle, Hamburg, Viena și Budapesta.

S. Z.

Dunărea inundă la Galați

Din Galați se anunță:

Apele Dunării fiind în continuă creștere, pericolul inundației devine tot mai accentuat pentru valea orașului, întrucât atât în docuri, Bazinul Nou și vadul Rașcu, apele au trecut peste diguri pe porțiuni destul de întinse.

Majoritatea locuitorilor din vale își transportă avutul pe la rude și cunoștințe cari locuesc în deal.

*

Apele Dunărei continuă să crească, atât pe malul stâng cât și în fața portului producând ravagii însemnate.

Comuna „I. C. Brătianu“ a fost cuprinsă de apă. Locuitorii s'au refugiat pe șoseaua din mijlocul comunei, teren care pentru moment este în afară de pericol. Pe unele porțiuni mai joase au fost inundate zeci de case. Șoseaua spre Tulcea este complect inundată.

Capitania portului lucrează în permanență la salvarea avutului locuitorilor. Pagubele cauzate sunt foarte mari.

Arestarea șefului bandei

de pe șoseaua Iași-Bivolari

Indrăznețul atac banditesc făptuit în ziua de 18 Iulie pe șos. Iași-Bivolari, a pus pe lucru pe jandarmii noștrii.

Până acum au fost arestate 7 persoane bănuite a fi făcut parte din acea bandă, dar cu toții au fost eliberați.

Pe ziua de eri a fost arestat la Bivolari un anume Mihai Bodron, asupra căruia s'a găsit un ceas de aur.

*

Azi dimineață, poliția locală a făcut o altă arestare. Este vorba de un oarecare Vasile Ignea din Șos. Moara de foc 40.

Cercetările se fac în cel mai strict secret.

*

Tg. Frumos. — Șeful bandei care a comis jaful pe șoseaua Iași Bivolari, a fost arestat în localitate. El se numește Vasile I. Chiriac și a denunțat pe toți complicii care au fost puși sub urmărire.

MINORII ȘI CRIMELE

(Continuare din pag. I-a)

bandiți abili, precoci și reputați...

Dar ce e de mirat mai mult e faptul, că minorul nu-i pungaș oarecare de stradă, nu; *ci e elev în clasa VI secundară ! !.* Cartea câtă a învățat-o în cinci ani de liceu, nu i-a folosit, se vede, absolut la nimic, căci l-a trecut definitiv în rândul celor mai fioroși și mai monstruoși asasini.

Poate avem de a face cu'n criminal înnăscut, cu'n tip de minor anormal, cu'n caz excepțional... Se poate. Ce l-o fi determinat la comiterea acste abominabile crime, cine poate ști absolut sigur ?! Un lucru însă e cert, că va fi influențat cu succes asupra sufletului său neformat, literatura imorală și de senzație ca și broșurile cu isprăvile banditilor și detectivilor internaționali. In orele de istorie sau de religie tânărul va fi cetit desigur isprăvile lu Bujor, Codău, Zdrelea, Mărunțelu, Pantelimon, Terențe, Mihoreanu, Tomescu et comp. In al doilea rând, îl vor fi format și unele filme de cinematograf. Acolo tineretul se conrupe ușor; mai lesne decât ne putem închipui...

In al treilea rând, lipsa de bani. Tinerii licieni de astăzi sunt deprinși să aibă bani la buzunar. Pentruce ? Țigări, plimbări, distracții, chefuri, corespondență amoroasă, etc., toate necesită bani !

Altă cauză ?

Educația din familie de astăzi lasă foarte mult de dorit. Libertatea trebuie dată ca doctoria,—cu lingurița. Ochiul veghetor al părinților să fie mereu treaz...

N'ajunge, părinților, ca să trimiteți copii numai la școală, la baluri, la grădină, la teatru, la cinematograf și în excursii, ci trebue să-i deprindeți a păși și pe cărarea bisericii !...

Pr. N. HODOROABĂ

Pe valea Dunărei

(Continuare din pag. I-a)

afla cârmaciul stând în picioare cu mâna pe cârmă, învârtind roata la dreapta sau stânga după nevoia cursului cu ochiu scrutând zarea. Aici vântul sufla cu putere; trebuia să mă țin de o bară.

Surpriza mea fu mare când observai că vaporul ia direcția spre insula Adah-Kaleh pe care o vizitasem în ajun. Pe punte era zarvă mare cu pregătirea aruncărei ancorei.

Vaporul își micșora viteza, ne apropiem încetinel de țărm. Cu ajutorul scripetelui se lasă ancora, de pe bord se aruncă pe uscat un fel de ghem de lemn de care e legată o frânghie lungă a cărei extremitate se înoadă de un cablu de sârmă. Ghemul căzut pe uscat e prins de oameni cari trag astfel cablul la țerm inodându-l de un copac, astfel vaporul e asigurat contra valurilor. In porturi pe cheiu pentru acest scop sunt *danele* stâlpi groși de fier. E ora 12 30, se aruncă puntea, debarcăm. Lume multă ne așteaptă pe mal, grăniceri, turci, pe când turcoacele privesc dela distanță depe înălțimea zidului.

Un turc salută sosirea noastră prin slobozirea de săcălușe, pe când un taraf de lăutar intonează un marș. Aproape de debarcader e o mică pădurice, la umbră sunt așezat mese, ceva la stânga e improvizată o bucătărie, după perde zăresc turcoace, cam trecute, în plină activitate în arta culinară.

Mă indepărtez de zgomotul mulțimei și la umbra unor copaci în fața ruinelor, îmi aștern pardesiul pe iarbă luând o frugală gustare.

Nici prin vis nu mi-ar fi trecut că voi revedea a doua zi această insulă. Cutreier pe îndelete strazile înguste cu case mici acoperite cu olane, recuar prin bolțile de piatră, printre ruinele de ganguri boltite cu cărămizi, care acum servesc unele ca depozit de unelte, un fel de beciuri (se văd grape, cărucioare, pluguri de lemn etc.) altele adăpostesc oi și capre; cele către țărm au deschizături pentru impușcat; unele dintre ele sunt aproape pline cu nisip adus de valurile Dunărei când ea crește și umplă cu apă aceste subt rane. Latura zidului ce dă spre malul sârbesc, pe lângă gangul principal mai are un culuar îngust de poate trece numai un singur om, pare a înconjura interior zidul cetăței. O lată aceste bolți și ganguri erau pline de viața, răsunau de zăngănit de arme și glasuri soldățești; acum domnește o liniște mormântală dar întreruptă de câte o broscuță care sare speriată pe nisipul umed.

Ies afară din cuprinsul cetăței, mă plimb pe zidurile ei până la capătul insulei. Valurile Dunărei bat domol malul acoperit cu resturi de cărămidă desprinse din zid. Privesc în toate părțile, malul român și sârb, munții din depărtare acoperiți cu un covor verde. Trec 2 vapoare având la remorcă câte 4 șlepuri, plutesc paralel în susul Dunărei.

Ioan Smolinski

(Urmează)

Convocarea consiliului „Lancului“

— —

Dl. A. C. Cuza a convocat marele consiliu al „Ligii Apărării Naționale creștine“ pentru ziua pe 15 August la Iași.

Dezidenții de sub conducerea d-lui Zelea Codreanu pregătesc următoarele surprize:

1) Propunerea unui grup, ca Liga să fie condusă de un directoriu de 3 sau 5 membri.

2) Propunerea grupului ardelean, ca d. Cuza să fie proclamat președinte de onoare, iar președenții activă să fi încredințată profesorului Catuneanu dela Cluj.

Dl. A. C. Cuza a luat măsuri pentru a înlătura aceste manevre.

Lipsa grâului în Italia

— Măsuri restrictive —

Consiliul de miniștri italian, având în vedere lipsa de grâu, a hotărât fabricarea unui singur fel de pâne și interzicerea de a se fabrica bomboane și prăjituri.

Propunerea de a se institui cartele de pâne a fost respinsă deocamdată.

In jurul nenorocirii din Tg.-Frumos

— —

Târgu-Frumos 4.— Tânărul Croitoru care fusese lovit în cap cu o caldare de către un prieten, a încetat din viață la spital.

Parchetul a ordonat autopsia, care a fost făcută de d. dr. Florescu, medicul primar.

Autopsia a constatat că nefericitul tânăr n'a murit din cauza loviturii de caldare, ci în acel moment, căzând jos, s'a lovit cu capul de colțul unui cântar zecimal și a avut o puternică emoragie.

P. O.

Lipsă de pâine la Vaslui

La Codăești nu-i nici mâmăligă

Un ieșean întors ieri din Codăești jud. Vaslui, ne anunță ca patru zile Sâmbătă, Duminică, Luni și Marți, nu s'a găsit o pâne în orășel.

Dar mai trist este că nici făină de păpușoi nu se găsește.

Sătenii se duc în comunele din împrejurimi pentru a împrumuta o traistă cu făină, pentru mâmăligă.

Un brutar din Codăești a trimes câți-va saci cu grâu la o moară din Vaslui, însă i-au fost rechezitionați, căci și Vasluiul duce lipsă de pâne.

La toate morile sunt postate sentinele.

Un locuitor din Codăești încercând și el a trimes câteva sute de kgr. grâu spre măcinare la o altă moară din Vaslui, avu aceiași soartă. Grâul a fost oprit pentru aprovizionarea Vasluiului.

Se prea poate ca la Vaslui să avem o administrație comunală similară celeia din Iași, deoare-ce nu s'a luat nici o măsură pentru a opri infometarea orașului.

Arestarea unor spărgători

— —

Am anunțat că în cursul nopței mai mulți răifăcători s'au introdus prin spargere în cârciuma d-lui David Grinberg din str. Ipsilante, de unde au furat o casetă în care se afla 15.000 lei și mai multe sticle cu rachiu.

In zorii zilei sergentul din punctul Bahlui a obervat 3 băeți dormind pe mal, având alături câteva sticle pline.

Fiind duși la comisia II-a s'au început cercetările, și ei au mărturisit că autorii furtului dela cârciuma Grimberg sunt frații Drobnic și cunoscutul spărgătorul Varlam.

In cursul nopței trecute, d. comisar Mircescu însoțit de d. sub-comisar Pavelescu, au făcut o descindere la spelunca Ciornei din șoseaua Națională.

Aici au putut fi arestați cei trei spărgători, frații Drobnic și Varlam.

Ei sunt vechi clienți ai poliției.

Cercetările continuă.

x *Vagon direct Iași-Constanța.*— Incepând dela *1* August se atașează în fiecare seară la trenul accelarat 601 Iași-București, un vagon direct Iași-Constanța, jumătate din compartiment fiind de clasa I a și cealaltă jumătate de clasa II.

Este desigur o bună măsură pentru cei ce pleacă la Techirghiol.

INFORMAȚII

— —

Piața Valutară

Leul la Paris a cotat ieri 17.30; la Zurich 2.35.

Devizele în Capitală au notat: Francul francez 5,90; francul belgian 6,; francul elvețian 42,50; lira engleză 1066; dolarul 212,; lira italiană 7, 18; coroana cehă 6,85; Rentenmark 54.

x *Nenorocire evitată.*—Expresul Iași București era să se ciocnească eri cu trenul personal 628, la eșirea din stația Frunzeasca. Trenurile s'au oprit numai la distanță de un metru unul de altul.

Vina e a mecanicului dela expres, care fiind beat, n'a ascultat ordinul de oprire, nici n'a luat seamă la semnalele din gară.

x La Paris a fost semnat un acord franco-român, în felul acordului polono-român și în spiritul pacifist al pactului de la Locarno.

x **Corpul lui Vasile Todicescu depus la „Eternitatea“.**— Corpul regretatului Vasile Todicescu a fost adus ieri cu automobilul din Câmpulung (Bucovina) și depus în biserica din cimitirul Eternitatea.

Imediat ce s'a aflat despre aducerea corpului regretatului defunct, numeroși prieteni și cunoscuți s'au dus la cimitir unde au depus flori și coroane.

Printre coroane se afla și una a Ateneului Popular Tatarași.

Aștăzi după amiază are loc înmormântarea.

x Astă noapte pe la orele 2 din cauza unui vânt puternic s'a rupt firul electic din strada Bădărău, în dreptul casei, No. 9.

Cum în acel moment trecea pe acolo căruțașul Ușer Ozias cu cotiugarul No. 2, firul căzând peste un cal, l'a curentat ucigându-l pe loc.

x D. V. Goldiș, ministrul artelor, a plecat în concediu pentru o lună începând de la 1 August.

Interimatul ministerului artelor va fi ținut de d. I. Petrovici.

x Printr'o telegramă venită de la ministerul de Interne Prefectura județului a fost eri înștiințate că din ziua de 5 August, a fost retrasă delegația de sub prefect încredințată d-lui loct. Th. Pogonat.

x *Un nou caz de tifos.*— In str. Malu, s'a declarat un nou caz de febră tifoidă.

Serviciul sanitar a luat măsuri profilactice.

x Ziua de 6 August, aniversarea victoriei de la Mărășești, va fi comemorată în Iași printr'un Te Deum, care va fi oficiat la Mitropolie, în prezența reprezentanților autorităților civile și militare.

x Artista noastră, d-ra Sorana Țopa, societară a Teatrului Național, trece la Teatrul Național din București, unde a fost angajată stagiară clasa III.

x Duminică 1 August a avut loc la conacul moșiei Suseni-Tutova a d-lui Mache Palady, căsătoria religioasă a d-rei Elise general Naumescu cu concetățeanul nostru căpitanul dr. C. Demetrescu.

Nuni au fost d-na și d. Mache Palady. Urăm tinerilor căsătoriți viață fericită.

x Primim plângerea că la o cârciumă din str. Ghica-Vodă 45 sânt depozitate vre-o 2o butoae cu spirt. Clienții cârciumei fumează și aruncă țigările; în curte unde sunt butoaele se face foc la cazanul de cămeși etc.. așa că vecinii sânt mereu amenințați de incendiu.

Atragem atenția autorităților.

x Epitropia spitalului de copii „Dr. L. Gh. Ierter“ aduce la cunoștința celor interesați că în vederea curățirei generale a spitalului, desinfectare, primenirea zestrei etc. s'a suspendat pentru câteva zile primirea în spital a copiilor bolnavi.

Policlinica funcționează regulat de 3 ori pe săptămână și anume în zilele de Marți, Joi și Sâmbătă de la 1o—12 a. m.

Secția de Radiologie și agenți fizici funcționează în mod normal.

x In urma declarării în stare de faliment a soc. „Inlesnirea“ (cu un pasiv de 6 milioane lei) parchetul a deschis rechizitor pentru bancrută simplă contra conducătorilor zisei societăți.

Biuroul Central al Populației Iași

— —

aduce la cunoștința generală că potrivit disp. art. 3 din decretul Lege No. 4001 publicat în Monitorul Oficial No. 98 | 1923 buletinele de populație (M-del 2 identitate) format tip (carnet, ne fiind încă confecționate, nu se vor mai preschimba și nici elibera buletine membrilor înscriși pe buletinele capilor de familie de cât de la data când se va anunța prin publicitate și afipte.

Așa dar toate buletinele vechi sunt și rămân valabile fără nici o viză până la noi dispozițiuni. Schimbările de domiciliu dintr'o stradă în alta sau dintr'o casă în alta cu adăogirile sau scăderile provenite, se vor face în zilele de **Marți** și **Vineri** de la ora 9 dim. — 1 p. m.

Persoanele încă neînscrise până acuma, schimbările de domiciliu din acest oraș în alte localități și anunțările sosiților, plecaților, etc., se primesc zilnic.

Orele de cancelarie pentru public sunt **numai dimineața dela ora 9—13 (9—1 p. m.).**

Publicație

Se aduce la cunoștința generală că în ziua de 10 August 1926, ora 10 dim. se va ține a doua licitație publică la reședința Regimentului 7 Roșiori „C.-V.“ Iași, pentru aprovizionarea Regimentului cu:

912.500 Kgr. fân

730.000 Kgr. ovăz numai din recolta anului 1926 și predate la reședința Regimentului.

Licitația se va ține în conformitate cu art. 72—73 din legea Comptab. Publice, iar concurenții odată cu ofertele vor depune și garanția de 10 la sută.

Condițiunile ca tului de sarcini relative la modul de predare se poate vedea la sediul Regimentului în oricare zi de lucru în orele de program.

Comandantul Regimentului
7 Roșiori „C.-V“.
Colonel, DOBRESCU
Ofițer cu Aprovizionarea
Adm. Locot. Grigorescu
No. 5034.

Curs de preparație

autorizat de M. Instrucțiunei pentru elevii care vor să intre școlile secundare, se va deschide la 11 August a. c. în localul Șc. primare de băeți No. 8, „V. Adamachi“ sub conducerea D-lui Toma Zaharia directorul școalei, fost revizor și inspector școlar.

Inscrierile se fac la cancelaria școalei, cu începere de la 10 August.

Geamuri albe, simple, colorate, ornamentate, riglate; ori-ce grosime și calitate, cu prețurile fabricei; deasemenea diamante pentru tăiat geamuri numai la

Primul Depozit de geamuri și oglinzi
Israel Bergher S-sor
str. Anastasie Panu 50
Casă fondată la 1876

DE VÂNZARE
MOTOR 10 cai putere
BATOZĂ 6 „ „
ambele în bună stare de funcțiune.
A se adresa Intendentului Jockei Club-ului, str. Carol

BIBLIOTECA UNIVERSITĂȚII IAȘI
Biblioteca Universității Loco

ANUL XXII No. 57 — 2 LEI NUMARUL — VINERI 6 AUGUST 1926

ABONAMENTE

Lei 600 . . pe un an
„ 320 . . . „ 6 luni
„ 160 . . . „ 3 luni

OPINIA

ZIAR POLITIC COTIDIAN

ANUNCIURI
se primesc la toate Agențiile de Publicitate și la Administrația ziarului
Iași—Str. Gh. Mârzescu 17

Spre clarificare politică

Consfătuirea de la Vălenii de Munte a dat prilej d-lui Nicolae Iorga să pună în lumină adevărata situație din partidul național. Cele spuse de d. Iorga nu cuprind idei înălțătoare, nici nu sunt de natură a stârni o admirație entuziastă, dar au darul sinceității,—atât de rar la tovarășii săi de peste munți.

Din cele spuse de semi-presele lintelе partidului național se pot deduce următoarele:

1) Partidul național e într'o criză de directivă. Barca în care stau la un loc d-nii Maniu, Iorga, Argetoianu, M. Cantacuzino etc. a ajuns deasupra unui ochiu de apă și se învârtește în loc. Toți cei din barcă au fost cuprinși de ameteală. Incotro? Nu știu să aleagă între frânghiile de salvare ce li se aruncă. Se pare că în cele din urmă, barca va fi pescuită de solidul bastiment liberal, după ce mai întâi d. Iorga se va fi aruncat — sub o formă sau alta —în apele averescane.

2) Apropiere de țărăniști — cu toată tendința d-lui Maniu — este din zi în zi mai puțin probabilă. Poate a sosit momentul să considerăm fuziunea un lucru imposibil.

Faptul nu trebue să întristeze pe nimeni. Partidul țărănesc și democrația n'au decât d câștigat prin înlăturarea pertractărilor nesfârșite și a contactului cu niște oameni politici prea ambițiosi în raport cu valoarea lor personală.

3) Soluția crizei partidului național va fi un câștig pentru liberali și țărăniști. Liberalii vor înghiți pe liberaloizi adică majoritatea conducătorilor ardeleni.

Restul în frunte cu d. Iorga vor trece la Averescani. Câteva personalități și poate unele organizații județene întregi vor intra la țărăniști.

In orice caz terenul va fi curățit de naționali, partenerii fiind slabi, un fel de încurcă treabă. Jocul cel mare va avea loc între liberali și țărăniști, ceia ce este firesc și ar fi ori chiar liberalii.

Aceștia din urmă au altă formulă: simplificarea vieții politice prin reducerea numărului partidelor de guvernământ la două. Ar vrea ca al doilea partid să fie averescanii, pentruca stăpânirea liberală să nu mai aibă nici o margine. Dar visul acesta al d-lui Vintilă Brătianu nu se poate îndeplini. Contrapondul natural al liberalilor este țărănismul care exprimă o idee și se sprijină pe adevărate realități sociale și politice.

— Y —

Actualități politice

Anti-liberalismul

E vorbă de ideia „blocului anti-liberal" prin care d. Iorga ar vrea, în mod abil, să intre în guvernarea averescană.

Guvern averescan și anti-liberal ...e ceva absurd. Căci în asemenea eventualitate, liberalii ar mătura prompt pe averescani de la putere.

Dar cu povești de acestea s'ar putea ajunge totuși la dezagregarea rapidă a partidului național. Iorghiștii ar face „bloc" cu averescanii; d. Maniu ar pertracta spre țărănești, iar d. Vaida și ceilalți ar trece la liberali.

Cei mai încântați ar fi tocmai liberalii. Ne prindem că ideia „blocului anti-liberal" a fost suggerată chiar de d. Alecu Constantinescu....!

Impacare Goga-Petrovici

Un ziar afirmă că, odată cu trecerea d-lui Petrovici la departamentul instrucției, s'a făcut împacarea Goga-Petrovici.

Ar fi curios, dar nu imposibil.

Consiliul administrativ

Guvernul se gândește mai departe la disolvarea consiliilor comunale alese. Dar majoritatea consiliilor rurale sunt liberale.

Partidul liberal nu poate tolera aceste dizolvări prin care d. Goga își calcă angajamentul de slugă servilă a Brătienilor.

De aceia a fost pus în acțiune consiliul superior administrativ care—după cum se știe —este și el liberal.

Și astfel s'a ivit un „grav conflict" între consiliu și ministrul de interne.

Consiliul nu vrea să aprobe dizolvarea consiliilor comunale liberale. D. Goga amenință că va modifica legea de organizare a Consiliului superior și va pedepsi pe recalcitranți.

Iar d. Vintilă Brătianu stă gata cu maturoiul să scuture treptele puterei, când arerescanii s'ar obrăznici prea mult...

X.

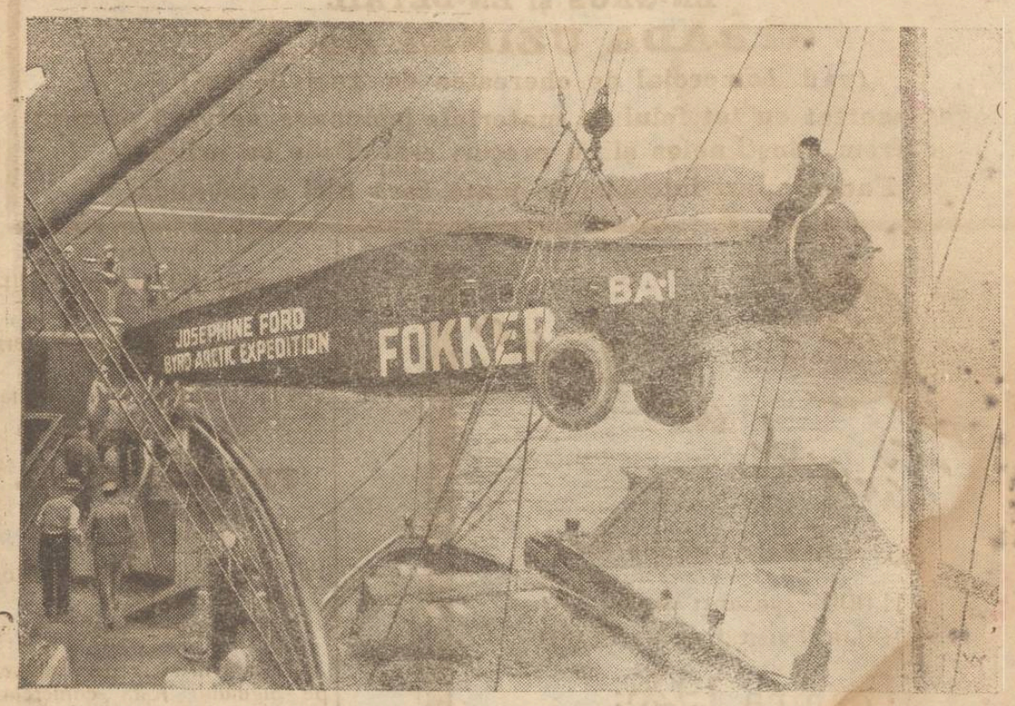

UN AVION ISTORIC

Avionul Fokker „Josephine Ford" cu care americanul BYRD a zburat deasupra polului Nord

O propunere

în jurul incendiului de astă-noapte

Primim următoarea scrisoare pe care o supunem atenției celor vizați:

„Cu ocazia incendiului de astă noapte, s'a evidențiat lipsa de ustensile a corpului nostru de pompieri, iar cele existente sunt deteriorate și lipsite de efect la stingerea unui incendiu.

Aș avea o propunere care ar fi atât în avantajul orașului în general, cât mai ales al societăților de asigurare și mai ales al asiguraților.

Avem aci în Iași 10—15 Societăți de asigurare unele mai vechi, altele mai noui și care toate la un loc s'ar putea înțelege, ca în proporție cu totalul asigurărilor din Iași, să contribue fiecare în parte pentru procurarea a două cisterne automate din acelea care au fost în primăvara aceasta în Iași pentru experiență.

Aceste două sacale ar costa circa 2.500.000—(două milioane jumătate) lei, iar aceste sacale ar rămânea proprietatea Societăților care vor avea grija de administrarea lor, prin angajarea și plătirea personalului.

La un incendiu ar contribui alături de pompieri la localizarea incendiului, căci vor sosi curând și vor avea apă suficientă, fiecare cisternă având o capacitate de 3.500 litri, cu patru guri de apă.

Detaliile s'ar putea aranja foarte ușor, iar întreținerea ar fi lesnicioasă, căci s'ar putea adăuga un mic procent la cheltuelile de manipulare la fiecare asigurare, și care va fi dat bucuros de fiecare asigurat.

N. Daniel

LAMURIREA UNUI ARTICOL

In chestia producției agricole și a stării țărănești

de *preot NEGOIȚĂ*

Cetitorii sunt încă sub impresia articolelor doi preoți: Bârsan-Focuri și Hodoroabă-Iași.

Mulți vor fi făcut părtășie cu cel dintâi, și iarăși mulți cu cel dealdoilea. Constitue acestea două articole un început de polemică asupra rezolvării unei extrem de importantă chestiune.

Noi simpatizăm dela început cu Pr. Bârsan pentru că pune în clară lumină cetitorilor cea mai însemnată activitate a poporului nostru; *agricultura*, în faza ei cea mai gingașă;—și apoi pentru faptul că atacă o problemă foarte importantă și foarte greu de rezolvat de conducători—*valorificarea produselor agricole.*

Și cum greul face mereu întârzieri în dezlegarea lui,—artic. Păr. Bârsan are merit tul că grăbește rezolvirea unei probleme ce parcă și conducătorii se tem s'o atace decisiv.

In idealismul său de preot tânăr dela țară—nu dela oraș—fiind mereu între poporani, ascultând tânguirile lor și suferind în acelaș timp cu ei—sufletul său se sbuciumă, se frământă spre căutarea unui liman—Nemulțumirea poporului din toate satele îl neliniștește, și cu un ceas mai de vreme face atenți pe marii zilei, pentru ca nu cumva răivoitorii să speculeze această situație tristă.

In durerea sa, în dorul de mai bine acelor între care trăește; în entuziasmul său de preot, ce nu se închide în tartajele cărților Sfinte, apar articolele Păr. Bârsan. Așa trebue privit.

Critica prea rece și autoritară a confratelui ieșan nu a întrevăzut aceste fine calități,—ea s'a legat de „Contio".

Iar despre belșugul dela țară din anul acesta, e mai mult o poveste. Cred sigur, că o anchetă imediată la fața locului de către Păr. Hodorabă, ar îndreptăți articolul preotului din Focuri.

Buruenile de pe casele țărănești sunt semne de sărăcie, nu de bogăție, Părinte Necolae! Iar copiii țăranului, boii lui, carul—toate le ține cu cheltuiala ieșită din truda unui an de muncă și de așteptare.

Nu se vede nici un pericol în artic. Păr. Bârsan ci mai degrabă o lămurire și o atragere de luare aminte asupra unui parazit al producției agricole.

Acel parazit este „intermediarul" între producătorul agricol și consumatorul orășan. Acest parazit fără nici o constrângere din partea nimărui, își joacă cartea. El e acelaș care face ca la producător să fie grâul 6 lei kgr. iar în oraș la consumator până nea 14 lei. Pe acest speculant interpus îl atacă preotul din Focuri și trebue din toată inima aplaudat. La această luptă deschisă—din fericire de un preot —trebue unire, iar nu critică.

Preot NEGOIȚĂ
Erbiceni-Iași

In pag. III-a
Ultima Oră

Acte de exaltare religioasă în Mexic

Noua legislație contra bisericei și măsurile severe ale guvernului mexican împotriva clerului catolic, au provocat o exaltare a sentimentului religios în rândurile poporului.

In ultimile zile s'au făcut pelerinagii extraordinare la capela Sfintei Fecioare din Guadalupa (8 km. depărtare de orașul Mexic). Câte 100.000 de persoane merg zilnic pe jos—mulți cu picioarele desculțe—ca să se roage la Maica Domnului. S'au ridicat numeroase altare în jurul bisericei, pentru ca gramada de credincioși să se poată închina în voe.

Preoții se folosesc de acest acces de bigotism al poporului, pentru a instiga masele în contra guvernului.

Avantajele valutei urcate

Englejii golesc de mărfuri, porturile franceze

Deputatul conservator englez, d. Fairfax, a cerut lămuriri guvernului său asupra insultelor pe care călătorii engleji le sufăr în Franța. Și a pretins să se facă o intervenție diplomatică la Paris.

Ministrul englez de externe a asigurat că știrile sunt exagerate. S'au întâmplat câteva manifestări anti-engleze în Franța; dar fără a fi vorba de un sistem.

Dimpotrivă, mii de cetățeni britanici trec zilnic în Franța unde nu întimpină nici o neplăcere.

Trenurile spre continent au trebuit să fie triplate și chiar împătrite, pentru a se putea transporta enormul număr de călători spre Franța.

*

Cursul urcat al lirei sterling dă prilej englejilor să facă cumpărături ieftine în Franța.

Excursioniștii engleji cumpără orce, numai să cumpere. Prăvăliile din Cherbourg au fost literalmente golite. Vapoarele transportă în Anglia automobile, plite cauciucuri, tacâmuri, băuturi, rufărie etc.

Negustorii franceji fac afaceri bune, dar publicul este nemulțumit,—căci cumpărătorii englezi provoacă scumpirea vieții. Și localnicii sufăr foarte mult, din pricina francului lor scăzut. De aceia crește ostilitatea populară contra străinilor.

Ajutoarele sovietice

pentru minierii engleji

Un nou transport de 200,000 lire sterling a sosit din Rusia, pentru ajutorarea greviștilor engleji.

Până acum, minierii engleji au primit de la Soviete — ca ajutor de grevă — suma de 620 mii lire sterling, adica vre-o 670 milioane lei.

D. Mitilineu pleacă la Geneva

Se afirmă că d. I. Mitilineu, ministru de externe, va pleca pe la 25 August în străinătate.

D. I. Mitilineu va merge la Geneva înainte de sesiunea plenară a consiliului Societății Națiunilor, spre a se întâlni cu d-nii Beneș și Nincici, miniștri de Externe ai statelor Micii Antante și cu d. N. Titulescu.

Intr-vederile acestea au de obiect fixarea unei atitudini și al unui demers al Micei Antante față de împrumutul bulgar solicitat Societății Națiunilor și stabilirea reprezentării Micei Antante în consiliul Ligii.

Fascismul și moda femeiască

Se știe că fascismul vrea ca Italia să-și făurească pr n ea însăși tot ceia ce-i trebue. D. Mussolini s'a gândit că și în chestia modei femeești, italiencele nu trebue să se mai inspire din Franța, ci să inventeze o modă specific italienească.

In consecință, s'a înființat un comitet, sub patronajul Reginei Elena, cu scopul de a naționaliza moda feminină. Președinta activă a comitetului este d-na Tittoni, soția președintelui Senatului.

Comitetul va întocmi tipuri de modă la rochii, combinezoane, piepțănătură etc. Și italiencele vor fi obligate să se îmbrace după moda fascistă. Imitația modei pariziene nu va mai fi îngăduită.

† Vasile Todicescu

de Pr. N. HODOROABĂ

In ziua de 2 August, a închis ochii pentru totdeauna în Câmpulungul Bucovinei, răpus de o boală care nu iartă și care-l chinuia mai de mult, Vasile Todicescu, profesor de pedagogie și fost director un răstimp la școala normală „Vasile Lupu" din dealul Copoului. S'a stins în floarea vrâstei, căci abia numără 38 de ani. S'a dus acolo să-și caute de sănătatea lui sdruncinată, dar nu s'a mai întors decât cu ochii închiși și cu mâne'e pe piept, și astăzi, 5 August, pe când soarele era ca de două suliți până să asfințească, într'o profundă jale, condus la locul de veci de mulți cunoscuți, prieteni, colegi și admiratori, câțiva din foștii lui elevi cum și conducătorii de frunte ai Ateneului Popular din Tătărași i-au scoborât la cimitir în țărâna Iașului său drag truditele oseminte pământești...

Primăvara aceasta, dăscălimea și neamul nostru a pierdut trei iubitori și cunoscători profunzi ai sufletului țăranului nostru, trei din cei mai harnici și destoinici culegători de folklor. La 6 Martie, în Balota—Dolj închide ochii la 46 de ani, *Șt. Șt. Tuțescu;* la 29 Martie, în Câmpulung din Muscel, la 50 ani se stinge revizorul școlar *C. Rădulescu-Codin;* iar ceva mai în urmă, se duce și dascalul din ținutul Neamțului, *Simion T. Kirileanu.*

La acest șirag de mărgăritare se alătură acum cu durere și cu cinste și dascălul de la Iași, *Vasile Todicescu,* care a fost un mare iubitor al țărănimei, în adevăratul înțeles al cuvântului.

Fiu de țăran, orfan de mic, din Horodnicenii Neamțului, din apropierea Ozanei și a Humuleștilor lui Creangă, posedând o cultură aleasă, căpătată cu greutățile cu care au de luptat elevii și studenții săraci, modești dar cinstiți, el a purtat cu sine pe treptele universității, în școală, pe catedră ca și ori unde se ducea, mai mult ca alții, alesele însușiri ale sufletului moldovenesc.

Ridicat prin cultură în sferele abstracte ale filosofiei, la masa sa de lucru, el a rămas totuși în port, în apucături, în grai, țăranul neaoș, nepervertit de curentul modernismului...

Așa l-am cunoscut. Bun și blând cu cei ce-l înțelegeau, iertător cu cei ce-l pizmuiau, căci, ca om, a avut și el dușmani. Admirator pasionat al frumoaselor datini strămoșești, el le înțelegea tot rostul și farmecul iubia gura, iubia cojocul, iubia artele, iubia satele; dar mai cu seamă pe *țăncii* cari veneau la învățătura la Școala Normală, pentru ca de acolo să se întoarcă luminători în satele lor...

Pentru elevii săi, el, profesorul de pedagogie, a fost mai mult decât atâta: a fost un iubitor sincer, un frate mai mare, veghetor, un părinte cu inima caldă. Numai așa se și explică, cum de a fost așa de iubit de elevii săi!... Atâtea serii de normaliști nu-l vor uita și vor pomeni multă vreme cu evlavie numele său, de la care pe lângă carte, au mai învățat ca să-și iubiască *bârlogul,* să fie învățători harnici, buni, drepți, neprefăcuți, și să iubiască sumanul și opinca...

Vasile Todicescu a fost un om dintr'o bucată, care spunea omului ce avea de spus verde în față.

El a fost un vizionar, un idealist, de-aceia poate mulți nu l-au putut înțălege.

A murit sărac cum mor de obicei toți oamenii cinstiți și cari nu știu să se *„învârtească"*... In compromisurile vieții noastre politice el nu s'a amestecat, căci ridicarea maselor o înțălegea numai prin cultură adevărată și nu prin demagogism deșănțat.

Dar meritul lui e în altă parte Todicescu a fost un vorbitor popular de real talent, cum poate n'avem mulți. Figura lui simpatică, ochii săi blajini de moldovan neaoș, nepervertit, vorba lui blândă, glumeață și așezată, captiva pe auditor și-l entuziasma. El nu făcea înfloriturі retorice, ci vorbia simplu, cu simțire și așezat, ca un leit moș Ion Roată depe vremea lui Cuza...

Dar dacă școala pierde în el un dascăl de frunte, tribuna pe un vorbitor popular de talent,

Continuarea în pag. IV-a)

„COMERȚUL FORESTIER".

SOCIETATE ANONIMĂ ROMÂNĂ

IAȘI -- Sediul central str. Ștefan cel Mare 4

(la Banca Româno-Franceză)

Depozit de Cherestea

EN-GROS și EN-DETAIL

STRADA UZINEI No. 23

(vad comercial de cherestea de zeci de ani)

Bogat asortat cu tot felul de materiale lemnoase, servind prompt extrem conștiincios și cu prețuri mai eftine ca oriunde.

Facem mari înlesniri de plată fără nici o dobândă.

Târgul din Lipsca

cel mai mare târg din lume:

11.000 expozanți din 21 țări
160.000 visitatori din 44 țări

Toamna 1926:

29 August până la 4 Septembrie

Visitarea târgului este și pentru Dv. de mare folos!

Informatiuni la:

SAMY BRÜCK

Bul. Ferdinand No. 9

Fabrica deboiangerie și spălătorie chimioă

„FULGERUL"

din București

aduce la cunoștință numeroșilor ei clienți si onor. public, că primește pentru văpsit și curățit. — Din culori închise facem culori deschise. — Având o instalație modernă, executăm orice comandă în mod ireproșabil, în termen de cel mult 3 zile. Garantăm că nu mai reapar petele.

De asemenea primim lănuri și bumbacuri pentru văpsit cu Kilogramul. Prețurile cele mai convenabile. — Singura fabrică cu instalație mecanică peetru spălătorie.

Farica: Strada Dragoș No. 25

Filiale: str. Lăpușneanu 15, str. Cuza-Vodă 35.

OSIAS SEG AII

Mari avantaje pentru fete

Societatea de asigurare pentru înzestrare „**Norocul**" din Cernăuți, strada *Mircea* Vodă No. 1 a.

Această societate a fost recunoscută de Minister și înregistrată la tribunalul comercial. Prin urmare este o Societate de asigurare scutită de lege.

Societatea dispune de un număr mare de membri și de un mare fond de rezervă.

Asigurarea la această Societate se recomandă tuturor fetelor fără deosebire de naționalitate și clasă socială.

Numai acea persoană este in drept de a lucra pentru Societate, care este împuternicită cu o procură vidimată, de un notar public.

Societarea posedă un capital însemnat.

Reprezentanța Societății d-na Ana Schächter din Cernăuți, care se află la Iași la Hotel Europa și poate fi vizitată de doritoarele de a se înscrie.

D-na Schächter va ține o conferință Sâmbătă la ora 10 dim. la Sinagoga Ștefănești din str. Elena Doamna.

Farmacia Curței Regale și Laboratorul

de chimie analitică Frații Dr. Konya

Succesori Dr. EM. GROZEA, IAȘI

LABORATOR DE PRODUSE CHIMICO-FARMACEUTICE

premiate cu medalii de aur în țară și străinătate

Specialități proprii aprobate de Consiliul Sanitar Superior

Câte-va din aceste specialități:

Vinul Konya: tonic, nutritiv, cu principiile de Cola, Coca și Guarana.

Sudex: pudra antisudorifică, de mare efect contra transpirației la mâini, picioare, etc.

Dentalin: renumita apă de gură.

Crema de Pete: contra petelor de orice fel de pe obraz și pentru îngrijirea feței.

Preparate cosmetice Margot: crema, pudra și săpun pentru înfrumusețarea feței.

Salparill: cel mai bun sirop depurativ al sângelui stricat, având ca efect reînoirea organismului.

Kalmodon: antinevralgice, contra durerilor de dinți, de cap, nevralgii, etc.

Laboratorul de analize: primește analize chimice de orice fel,

De vânzare

Un loc cu case în apropiere de centru. Avantajos pentru o întreprindere industrială sau comercială. A se adresa:

Doamnei Calipso Simio escu, curtea Bisericii Talpalari, Loco.

DIN CAUZA PLECARII vând foarte eftin, ocazie rară, imobilul și imobilierul din str. Brândușa No. 45, prin Str. Albinelor.

LICITAȚIE, *la Biroul de Comision* **„Ajutorul Nostru"** str. Cuza Vodă 71, în ziua de 7 August a. c. pentru vânzarea de diferite mobile, antichități, bibelouri frumoase, mașine, stofe și Covoare.

Cine vraa să vândă repede și convenabil: mobile, piane, bijuterii, covoare, obiecte de artă, bibelouri, etc., să le depună în acest scop la Biroul „Ajutorul Nostru", care face această operațiune, fără speze, numai contra unui comision după vânzare, de 5% acordând la cerere și *aconturi.*

Imprumut pe gaj și ipoteci se acordă de către Biroul „Ajutorul Nostru". *Tot în acest local* se predă lecții de *dactilografie* și se *copiază acte.*

FRIZERIA „FIGARO" Rahmil Haim, sr. Cismariei 10, caută de urgență un lucrător bun, plată lunară 2000 lei și alte avantaje.

DACTILOGRAFE cu practică îndelungată, bune referințe, caută palatul Justiției, chioșcul de dactilografie, orele 12—1 sau 6—7 seara.

DE VÂNZARE un imobil din orașul Roman str. Mihail Eminescu No. 27, compus din trei odăi și două antreuri mari, două odăi la poarta caselor, cinci prăvălii în grădină în dosul caselor cu pomi fructiferi, grădină mare în fața caselor, imobilul neavând nici o datorie, se poate vinde îndată. A se adresa proprietarului d-lui Alexandru Mândru str. Eternitate No. 42 disp. V-a iași saa la Serviciul Contencios al Băncei Moldova Iași.

Curs Comercial

D-nii Comercianți, industriași, Funcționari, D-nele și tinerii indiferent de vârstă care vor să dobândească cunoștințe temeinice pentru a putea conduce singur registrele Comerciale și a le înțelege, pot învăța în timp foarte scurt contra unui foarte modest onorar, adresându-se numai la specialistul și cunoscutul PROFESOR

M. MASCHER

STR. PETRU RAREȘ 19

în curtea caselor Klepper, colț cu strada Arcu în dosul Poștei Centrale.

Inscrieri se primesc zilnic între 10-12 și 4-5 p. m.

Umbrele

Cu prețuri reduse găsesc numai la

Fabrica de Umbrele

F. Kaufman

Str. Ștefan cel Mare 21

alături de magaziul „La Vultur"

Atelier special de reparat și îmbrăcat umbrele

DOCTOR

L. HEITEL

MAMOȘ

De la clinicile din Berlin, Viena Frankfurt

Boli de femei și nașteri

Str. Săulescu 2 (alături de Biserica Talpalari)

Consultațiuni 3—6 p. m.

Centru săraci gratis zilnic.

Mag. „LA CAMILA,,

str. Anastasie Panu No. 47

a primit următoarea scrisoare de mulțumire:

Iași 22 Iulie 1926

D-lui IOSEF MARCU

la „Cămila"

Loco

str. Anast. Panu 47

Am onoare a vă face cunoscut că materialele ce mi le-ați furnizat și anume: Ulei de in dublu fert proveniență *Olandeză*, minium de plumb pur, etc. le-am întrebuințat la renovarea proprietății mele și cu toate că timpul a fost ploios, totuși lucrările executate n'au suferit nimic.

Vă mulțumesc pentru buna calitate a matrerialelor furnizate și vă salut

Cu toată stima

OCTAV BĂNCILĂ

Regia Monopolurilor Statului

Direcția Manufacturei de Tutun

CHIȘINAU

Manufactura de tutun Chișinău scoate în licitație pe ziua de 19 August a. c. ora 11 procurarea a 1500 m³ balast și pe ziua de 20 August a. c. ora 11 procurarea a 1500 traverse de stejar pentru cale secundară alte materiale predabile loco Depozitul Manufacturei.

Caietele de sarcini ale acestor furnituri se pot vedea la Direcțiunea Manufacturei Chișinău în toate zilele de lucru între orele 7—11 și 15—18.

DIRECȚIUNEA

Ministrul de război la Vatra-Dornei

— Cartierul „Lumea Nouă" —

Vatra-Dornei. — D. general Mircescu, ministrul de război, a sosit Duminică la Vatra-Dornei.

La ora 8 dimineața autoritățile locale s'au adunat pe peronul gării. Populația din Dorna a ținut să vadă pe d. ministru și s'a strâns cu mic și mare pe peron.

La ora 9 trenul, ca nici odată, exact, a intrat în gară. Muzica Militară a intonat un marș național. Dar din tren nu s'a scoborât de cât d. Maior dr. Fișer din Iași, și locotenentul Sandu Ionescu, uluiți de această paradă, al căreia rost nu-l cunoașteau.

Generalul Mircescu nu se afla în tren.

*

O telegramă însă anunță că generalul Mircescu sosește cu trenul de 5 seara. Din nou s'au luat dispozițiile pentru primirea Ministrului.

De astă dată în adevăr Ministrul de război sosise la Vatra-Dornei.

D. General Mircescu, a fost salutat de primar și de politiu, precum și de direcția băilor.

Pe lângă cura ce-și va face aci, d. general Mircescu, care este proprietarul unei parcele, va începe chiar în vara aceasta clădirea unei mari vile unde va petrece câte va luni, în fie-care an.

Cartierul acesta, are un numit pitoresc: se va numi cartierul „Lumei Noi".

REP.

O școală în construcție se prăbușește

Roman.—In satul Cuci, sătenii au reușit să strângă un fond însemnat pentru construirea unei școli primare.

Școala a fost pusă aproape în picioare, cheltuindu-se cu ridicarea zidurilor câteva sute de mii de lei.

Acum 2 seri, zidurile școalei s'au prăbușit însă complect acoperind sub dărâmături 2 cai, care păsteau pe acolo.

Din cercetările făcute s'a stabilit că zidurile școalei s'ar fi prăbușit din neglijența constructorului care n'a ales un loc sănătos.

S'a avizat Parchetul.

Agitația lucrătorilor brutari

Intervenția la Inspectoratul Muncei și la Primărie

Intre lucrătorii brutari din localitate, domnește de câtva timp o vie agitație.

Lucrătorii cer desființarea muncei de noapte. Ei se bazează în cererea lor, pe hotărârile conferinței muncei de la Geneva, care deasemenea a opinat pentru desființarea muncei de noapte la brutării.

In cererea adresată Ministerului Muncei, lucrătorii brutari arată că ei lucrează azi și ziua și noaptea. Ori aceasta este și în contra legei și în contra firei lucrurilor, caci n'au timp să se odihnească.

Ministerul muncei convocase la o adunare pe lucrători și patroni brutari.

Nu s'a putut lua însă nici o hotărâre, întru-cât legea prevede arbitrajul numai la industriile mari.

Lucrătorii brutari, după o altă consfătuire intimă țin a la sindicatul lor, s'a dus în corpore la Primărie.

Delegația a fost primită de d. N. Petrea, care a dispus ca chestia să fie rezolvită de d. dr. Tănăsescu medicul șef al orașului.

D-sa va face o inspecție la brutăriile din oraș și dacă va găsi că ele corespund cerințelor legilor și a igienei, să decidă aprobarea sau nu a cererilor lucrătorilor brutari.

D. dr. Tănăsescu va începe vizitele de mâine.

Din Fălticeni

Fălticeni.— *Răzirea din str. Butnari.*— Eri, pe la ora 11 noaptea, un mare scandal a isbucnit la o casă de toleranță din str. Butnariu, în următoarele împrejurări:

Pe când zugravul Bercu Reichman din Iași trecea pe acea stradă, la un moment dat s'a luat la ceartă cu Vasile Nicoară din Boroaia, fiind provocat de acesta. Nicoară s'a repezit la Reichman cu un cuțit și i-a produs o tăietură adâncă la brațul drept.

La fața locului a sosit d. subcomisar Vasiliu, care a arestat pe Nicoară. Cercetările continuă.

Deces.— La băile Oglinzi, a încetat subit din viață d-na M. Negru, mama corespondentului nostru din Fălticeni.

Rugăm pe confratele nostru să primească sincere condoleanțe pentru grea sa pierdere ce-a încercat-o.

Orar de vară.— Cu începere dela 2 August, se aplică în orașul nostru orarul de vară la magazine.

Ar fi de dorit ca toți comercianții să respecte orarul și în acest scop n'ar strica daca poția va institui razii cât mai dese.

Prețul pâinei.— Primăria locală, cu avizul delegației permanente, a fixat următoarele prețuri:

Pâinea albă cal. I, extracție 40% Lei 12.50; pâinea neagră lei 9. — Făina albă cal. I lei 13.75 kg.

Carnea lei 27 kg.; carnea cușeră lei 31; mușchii 28 lei kgr.

Sinucidere.— Femeia Anica Sârbu din Hârmănești fiind cuprinsă de un acces de alienație mintală, s'a aruncat în fântâna din curtea lui Ilie Huțuleac, înecându-se.

Parchetul a autorizat înmormântarea cadavrului.

Achyle

Ucis de trăsnet

Roman.— Pe câmpul din marginea satului Valeni se afla la seceră săteanul N. Popa.

O ploae torențială căzând pe neașteptate, un trăsnet a lovit pe sătean omorându-l pe loc.

RECENZII

O carte instructivă

Sub titlul „Friedrich W. Foerster" a apărut o pachetă interesantă datorită d-lui S. S. Bârsănescu, doctor în filosofie, un valoros element al Universității noastre.

Autorul intenționează să prezinte într'o sinteză critică cugetarea lui Forester și să spicuiască ideile dominante ale sistemului, de a le ordona după structura lor logică. Astfel, în câteva capitole bine expuse, dl. Bârsănescu a dezvoltat opera instructivă a lui Foester, făcând-o accesibilă tuturor, mai ales „tinerețí." — cum spune D-sa în încheiarea volumului.

Claritatea stilului, conciziunea ideilor și tratatarea limpede, fac din studiul D-lui Bârsănescu o carte valoaroasă și instructivă pentru cei ce se interesează de educație și doctrinele preconizate de marele îndrumător: Foester.

D. Bârsănescu, care a fost profesor la școala Normală „Vasile Lupu" anunță apariția unui nou volum intitulat: „E Boutroux, viața, opera și filosofia sa".

E.

DOCTORUL

R. DAMSKER

fost medic de spital și de oraș

Str. Cismăriei 17

(vis-a-vis de Haiă)

BOLI INTERNE

SIFILIS și GENITO-URINARE

Consultații:

8 11 a. m. și 2—5 p. m.

ULTIMA ORA

Hotărârile Consiliului de Miniştri

Chestia interimatului presidenţiei amânată pe Mercurea viitoare

Bucureşi 5.—Aseară s'a întrunit un consiiiu de miniştri sub preşidenţia jeneralului Averescu.

Co'oniştii macedoneni

D Goga, ministru de interne, a expus doleanţele pe care coloniştii macedoneni din Cadrilater le-au formulat într'un memoriu. D-nii Goga şi G roflid au fost delegaţi să satisfacă aceste cereri, desăvârşind improprietărirea coloniştilor şi ajutându-i să-şi întemeieze gospodării.

C. F. R.

D. general Văleanu, ministrul comunicaţiilor a prezentat proectul pentru construcţia liniei Bucureşti-Suagov-Ploesti. Proectul a fost ap obat.

D. Văleanu a mai prezentat regulamentul pentru transportul gratuit şi cu preţ redus pe căile ferate. Se menţine gratuitatea pentru ziarişti. Se acord permise gratuite pentru foşti miniştri şi pentru cavalerii ordinului Mihai Viteazul.

Se menţin reducerile pentru funcţionari.

Regulamentul va fi promulgat în curând.

*

S'a aprobat înfiinţarea societăţii de Radio-fuziune.

*

D. Văleanu a propus şi consiliul a aprobat înfiinţarea la Ploeşti a unei fabrici pentru construirea şi repararea vagoanelor şi locomotivelor (afac rea Warchalovski).

Pentru copiii debili

D. general Averescu a arătat în consiliu că copiii de ţăran sunt slabi şi de multe ori atinşi de boli. In consecinţă propune să se institue colonii de vară pentru copiii ruralilor. Consiliul aprobă.

D. ministru Lupaş a fost delegat să întocmească regulamentul în această chestiune. Câte 1000 de copii din fiecare judeţ vor fi îngrijiţi în sanatorii speciale.

Taxele de export

La eşirea din consiliu, miniştrii au declarat gazetarilor că nu s'a mai pus în discuţie chestia reducerii taxelor de export la cereale şi oleaginoase, de oarece guvernul a hotărât să nu mai facă nici un fel de reducere.

Consiliul viitor

Un nou consiliu se va mai ţine Mercurea viitoare, sub preşidenţia generalului Averescu. Atunci va fi desemnată persoana care va lua interimatul preşidenţiei consiliului, pe timpul lipsei din ţară a generalului Averescu.

Efectele exploziei din Italia

Roma 5.— Explozia dela Castello franco a avut efecte mai dezastroase decât s'a anunţat în primul moment.

Numărul morţilor este de douăzeci. Sunt şi 19 grav răniţi.

Pentru stabilizarea francului

Paris 5.— D. Poincaré a prezentat Camerei al treilea proect pentru stabilizarea francului.

Prin acest proect, Banca Franţei este autorizată să cumpere în străinătate aur şi devize forte, care să formeze în orice moment o acoperire de cel puţin 10 la sută din emisiunea monetară.

-- CITIŢI „OPINIA“ --

Politica în vacanţă

IARAŞI FRAMANTARI INTRE AVERESCANII DIN IAŞI

— Inlocuirea subprefectului.— Locţiitorul primarului.— Sacrificarea pogonaţilor —

După înlocuirea tuturor şefilor de sectoare amici de-ai d-lui Pogonat, s'a dat ieri o nouă lovitură.

Pe ziua de 5 August s'a ridicat d-lui Th. Pogonat delegatia de sub-prefect al judeţului Iaşi.

Această nouă înlocuire a fratelui fostului preşedinte activ, este semnificativă.

D. Axinte care a lucrat la debarcarea d-lui Pogonat, nu putea colabora tocmai cu fratele celuia sacrificat.

*

Pentru postul de sub-prefect sunt doui aspiranţi.

D-nii Virgil Popovici, pretorul din Podul-Iloaie, şi Vasile Spacovici, pretorul plăşei Călugăreni.

Acesta din urmă a şi fost delegat să funcţioneze ca subprefect, dar va fi numit definitiv d. Virgil Popovici în privinţa căruia, Prefectura de Judeţ a şi trimes un raport favorabil la Ministerul de Interne.

*

O altă manevră contra pogoniştilor s'a făcut la Primărie.

Se ştie că ori de câte ori lipseşte d. Petrea, este înlocuit de d. Tutoveanu.

Chiar şi zilele acestea când primarul a fost la Bucureşti la banchetul d lui ministru Petrovici, d. ajutor de primar Tutoveanu a girat lucrările primariat lui.

Se şi stabilise ca pe timpul cât d. Petrea va fi în concediu tot d. Tutoveanu să-i ţie locul.

Dar iată că... socoteala de acasă nu se potriveşte cu cea din târg.

Şi d. Petrea întorcându-se din Capitală, a anunţat că va lăsa delegaţia d-lui ajutor de primar Gheorghiu, deşi acesta este membru al partidului naţional.

Se ştie că d. Tutoveanu este un pogonat st infocat, şi de aceia a fost... neglijat, preferându-se chiar o persoană din alt partid

Spre a nu se da din nou pe faţă şi această lovitură, d. George Tutoveanu a obţinut şi d sa un conc diu de o lună de zile, exact timpul cât d. Gheorghiu va gira lucrările primariatului.

*

Şi această manevră n'a întârziat să fie cunoscută între clubiştii averescani unde a produs agitaţii.

„Căci— spunea un guvernamental—putea d. Petrea să delege pe d, Matache Georgescu, care e „de-ai noştri“, dacă nu voia pe d. Tutoveanu“.

Dar cel ce spunea aceasta nu se ştie că şi d. Matache se scaldă în apele pogonatiste.

*

Lucrările d-lui Tutoveanu au fost trecute în timpul lipsei d-sale asupra d-lui Georgescu, iar cele ale d lui Stamboliu asupra d-lui Titus Lapteş

*

Se aşteaptă sosirea în localitate a d-lui Pogonat.

L. PAUL

ORA 3

In Rusia a izbucnit revoluţia

Ciocniri sângeroase între Zinovieviştii şi poliţia secretă.-- Sute de arestări

Moscova 5.— In mai multe centre din Rusia s'au semnalat în ultimele zile mari răscoale printre partizanii lui Zinoview şi ai Sovietelor.

Astăzi se anunţă din Leningrad că s'a făcut o descoperire la o tipografie clandestină unde se tipăreau manifeste şi apeluri ale lui Zinoviev prin care se îndemna populaţia contra actualilor conducători.

In moment când agenţii poliţiei secrete pătrundeau înăuntru au găsit acolo 30 de opoziţionişti înarmaţi.

A avut loc o ciocnire sângeroasă şi au fost ucişi 3 soldaţi şi un agent de poliţie.

*

S'au operat 600 de arestări între opoziţionişti, 150 ofiţeri şi soldaţi din armata roşie.

*

In apropierea de Moscova s'a descoperit un sediu secret al Zinovieviştilor.

Soldaţii au înconjurat clădirea unde se aflau câteva sute de persoane.

Şi aici a avut loc o luptă sângeroasă.

*

Guvernul Român şi Revoluţia din Rusia

Bucureşti 5.— Cu privire la mişcările revoluţionare din Rusia, Guvernul Român a luat măsuri de pază la Nistru.

Nu este însă nici o primejdie pentru populaţia din Basarabia.

Curs preparator de Vacanţă, autorizat de Onor Minister cu ordinul No. 75104 | 926 In localul şcoalei „AL. VLAHUŢA“ din Strada Banu 12.

Pentru Concurs în cl. I. secundară de băeţi şi fete, *licee, gimnazii, seminarii, şcoli Normale şi şcoala Comercială Elementarră*, sub conducerea D-lui Petru Madreanu. Elevii saraci sunt primiţi gratuiţi.

Inscrierile se primesc zilnic între orele 8-12 a. m. şi 3—7 p. m.

Banca Comerţului Moldovean

din Str. Lăpuşneanu, face cunoscut că în urma incendiului suferit de imobilul unde se află, îşi continuă activitatea în mod normal începând de mâine 6 August **în palatul Soc. Viaţa Românească, etaj, Str. Alexandri.**

Cassa deschisă 9-12, 3-6

Liceul de Domnişoare „Mihail Kogălniceanu“

Şcoală cu drept de publicitate

IAŞI, Strada Căpitan Păun No. 8

Inscrieri în clasa I fără examen de admitere.

Examenul de admitere în clasa a V-a în şcoală pentru elevele şcoalei.

Inscrieri şi informaţiuni cu începere dela 1 Iulie în toate zilele de lucru dela 10—12 a. m. în cancelaria şcoalei. Prospecte la cerere.

Farmaciile şi Drogueriile

se pot aproviziona cu

Apa Minerală Căciulata

sosită proaspătă cu preţul Sursei din Depozitul Apelor Minerale Româneşti Strada Uzinei No. 7, unde se găseşte orice ape Minerale Româneşti ca: Slănic, Maria din Malnaş, Poiana Negri şi Breazu

N. Manisali & L. Parnes

Suma împrumutului italian

va fi preluată de guvern

Bucureşti 5.—Se anunţă din izvor competent ca guvernul a hotărât să ridice cât mai curând împrumutul italian de 2oo milioane lire, care conform convenţiei, stă în orice moment la dispoziţia guvernului nostru.

Nu s'a fixat încă destinaţia acestei sume.

Se dezminte că d. Manoilescu va pleca din nou în Italia. D-sa va rămâne în tot timpul vacanţei în Bucureşti.

Tulburările religioase din Mexic

Noui ciocniri sângeroase

Mexic 5.—La Tampico catolicii s'au opus la închiderea catedralei. A urmat o încăerare cu poliţia. Se anunţă un mort şi mai mulţi răniţi.

*

Primarul din Nochistan şi familia lui au fost linşaţi de populaţie pentrucă atacaseră pe un preot.

*

Ministrul de justiţie tratează convocarea unei conferinţe neoficiale cu personalităţile catolice pentru soluţionarea conflictului religios.

Indrăzneţele excrocherii ale avocatului Take Constantinescu

Era vorba şi de Cazinoul din Sinaia

Bucureşti 5.— Parchetul Ilfov cercetează vastele excrocherii comise de avocatul Tache Constantinescu.

Constantinescu încasase suma de o jumătate milion lei dela inginerul Zaharia, ing. Pascal, comercianţii Adelştein şi Alfred Hirschhorn, pentru a interveni la guvern ca să se redeschidă jocul de ruletă la Cazinoul din Sinaia.

Constantinescu a cheltuit banii în opt zile şi bine înţeles n'a făcut nici o intervenţie.

Constantinescu a mai luat 150 mii lei dela negustorul C. Placa pentru a intervenii la ministerul de războiu în chestia unei fu nituri de maşini de cusut. Şi d. Placa a fost tras pe sfoară.

*

Citat de mai multe ori la parchet, Constantinescu a refuzat să vie. In cele din urmă, a fost adus cu mandat de arestare. Tache Constantinescu şi-a recunoscut excrocheriile.

Judecătorul de instrucţie a lansat mandat de arestare şi Tache a fost depus la Văcăreşti.

La percheziţia corporală ce i s'a făcut, s'a găsit în buzunarul hainei o frânghiuţă cu care vroia să se stranguleze. Lângă frânghiuţă se afla un bileţel pe care era scris: sunt o victimă.

Mandatul de arestare va veni spre cercetare astăzi în faţa tribunalului.

Guvernul englez pregăteşte interzicerea grevelor

Londra 5.— Parlamentul englez a ţinut eri şedinţă. Ministrul Churchill a prezentat în Cameră un proect de lege prin care să se împiedice pe viitor declararea grevelor.

* * *

Cu toate că e in vacanţă parlamentul englez se va întruni la sfârşitul fiecărei luni pentru a lua eventuale măsuri care s'ar dovedi necesare.

Sesiunea normală a parlamentului începe la 9 Noembrie.

*

Eri a avut loc la Londra un congres internaţional al muncitorilor din transporturi. S'a hotărât procurarea de fonduri pentru minierii grevişti.

Gravă ciocnire de automobile

Zece răniţi

Huniedoara 5.— Un grav accident s'a întâmplat la punctul Sarmisagetuza.

O camionetă Ford plecată cu excursionişti din Huniedoara, s'a ciocnit cu o maşină Buick a societăţii Petroşani.

Zece persoane au fost rănite. Printre acestea se află şi preotul Parcea, preşedintele L. A. N, C. din Huniedoara.

Părinţii au fost internaţi în spitalul local. Ambele maşini sunt complect sfarmate.

Anglia n'a trimis

muniţii în Turcia

Londra 5.— Ministrul de externe d. Chamberlain fiind interpelat în Cameră, a dezmintit ştirea că s'ar fi trimis muniţii în Turcia. Este adevărat că s'au cerut informaţii de către unele firme, dar informaţiile nu s'au tradus în fapt.

Cabinet Medical

Dr. N. Alexandrescu

Dr. A. Stocker

BOLI INTERNE, DE PIELE, VENERICE, SIFILIS

Cons. 2—5 şi 7—8 jum. p. m.

Str. Cuza Vodă 42

Publicaţie

Se aduce la cunoştinta generală că în ziua de 10 August 1926, ora 10 dim. se va ţine a doua licitaţie publică la reşedinţa Regimentului 7 Roşiori „C.-V.“ Iaşi, pentru aprovizionarea Regimentului cu:

912.500 Kgr. fân

730.000 Kgr. ovăz numai din recolta anului 1926 şi predate la reşedinţa Regimentului.

Licitaţia se va ţine în conformitate cu art. 72—73 din legea Comptab. Publice, iar concurenţii odată cu ofertele vor depune şi garanţia de 10 la sută.

Condiţiunile ca tului de sarcini relative la modul de predare se poate vedea la sediul Regimentului în oricare zi de lucru în orele de program.

Comandantul Regimentului 7 Roşiori „C.-V“.

Colonel, DOBRESCU

Ofiţer cu Aprovizionarea

Adm. Locot. Grigorescu No. 5034.

Numai cu 150 lei

se execută în mod ireproşabil **orice ramă** culoarea mobilei mărime naturală: în mahon, frasin, nuc, aurit, metal etc.

Asortiment bogat 120 modele numai la

Israel Bergher S-sor

str. Anastasie Panu 59

DE INCHIRIAT două odăi, în curte, str. Lăpuşneanu No. 25, predabile imediat. A se adresa la Banca Dacia, la d. procurist C. Iliescu.

STIRI DIN TARĂ ŞI STRĂINĂTATE

MARELE INCENDIU DIN STRADA LAPUŞNEANU

DISTRUGEREA BERĂRIEI „ELISEE" ŞI A CÂTORVA LOCUINŢE

Opera de localizare.— Cauzele incendiului.— Ancheta

Un violent incendiu a izbucnit astă noapte în palatul berăriei „Elisée" din strada Lăpuşneanu.

Se ştie că palatul este proprietatea Epitropiei bisericii Banu, dar a fost dat în concesiune pe timp de 12 ani „Primei societăţi Bucoviniene de bere şi industria spirtului" din Cernăuţi.

La rândul ei, societatea a încheiat cea mai mare parte din clădire d-lui Manase Şternberg, care şi-a deschis berăria „Elisée".

Izbucnirea Incendiului

La orele 2 jumătate noaptea Berăria s'a închis şi tot personalul a plecat.

La orele 3 şi 10 minute treceau pe strada Lăpuşneanu doui trecători. Ajungând în dreptul fotografului Paker, au observat un „fulger" deasupra berăriei în partea dreaptă.

Sergentul Petru Postudor a observat şi el în acelaş timp şi imediat a înştiinţat Comisia I a, Prefectura de Poliţie şi secţiile de pompieri.

Intre timp flăcările izbucneau din ambele capete ale clădirei.

Sosirea pompierilor

După zece minute au sosit la faţa locului toate secţiile de pompieri sub conducerea d-lui capitan Ianovici şi a d-lui Locotenent Manea.

Apoi a fost adusă şi Autocisterna pompierilor şi maşina „Dion Bouton" a Primăriei.

Lucrările de localizare

Prima grijă a pompierilor a fost încercuirea focului spre a pune la adapost clădirile învecinate.

In acest scop pompierii s'au împărţit în trei echipe.

Prima a început opera de salvare în partea dreaptă a palatului, în vecinătate aflându-se magazinul de electricitate „Marconi", o croitorie şi apoi Librăria Ionescu.

A doua echipă lucra în interiorul clădirei la scoaterea lucrurilor şi la acoperământ care pe jumătate era cuprins de flacări.

Iar a treia echipă a început lucrul în colţul stâng al clădirei unde este trecătoarea Banu şi un întreg şir de case unde sunt stalate diferite birouri.

La orele 4 noaptea palatul „Elisée" era o mare de flăcări.

Măsurile de pază

In timp ce opera de salvare a pompierilor continua cu repeziciune, în zorii zilei în oraş se răspândi ştirea şi la faţa locului s'au grăbit să vie mulţi curioşi.

Din berărie s'au scos diferite ucruri care au fost depozitate n stradă.

Deasemenea au fost evacuate şi biroul d-lui Inginer Klepper, locuinţa şi cabinetul medical al d-lui dr. Mathias Lederhendler şi locuinţa d-lui Herman Moscovici.

Banca Comerţului Moldovean n'a avut de suferit nimic, astfel că funcţionează fără nici o întrerupere.

Pentru a nu se stingheri lucrările pompierilor şi a se evita furturi, s'au adus pichete de jandarmi cu care au fost barate străzile, oprindu-se circulaţia pe această porţiune atât a vehicurilor cât şi a pietonilor.

Sosirea autorităţilor

Din partea autorităţilor au sosit la faţa locului d-nii căpitan Cogescu, prefectul poliţiei, N. Gheorghiu, primarul oraşului, Cerica, ajutor de primar, Lislevici, inspector de poliţie, sub-comisar Badică şi mai mulţi agenţi de poliţie.

Întinderea focului

Cu toată munca depusă de pompieri, focul continua cu furie.

La un moment dat, tot plafonul berăriei s'a prăbuşit.

Sergentul-pompier Stranditu a fost rănit la un picior.

Opera de salvare era cu atât mai grea cu cât flăcările izbucneau din toate părţile.

Ce a ars

La orele 9 dimineaţa focul a început a fi localizat.

Au fost complect distruse:

Berăria „Elisée" afară de bufet şi bucătărie.

Biuroul d-lui inginer Klepper.

Locuinţa şi cabinetul medical al d-lui dr. Lederhendler şi

Locuinţa d-lui Herman Moscovici.

Au suferit mari stricăciuni magazinul „Marconi" şi floraria „Palmierul".

*

D. căpitan Ianovici ne-a declarat că *focul s'a întins cu repeziciune din cauză că pereţii berăriei pe lângă cărămidă, aveau scânduri şi stuh.*

Aceasta a contribuit mult la dezastrul de astă noapte.

Ancheta

Din primele cercetări s'a stabilit că focul a pornit de la biroul d-lui Inginer Klepper, probabil în urma unui scurt circuit.

Dar la izbucnirea focului nu se afla nimeni în birou.

Deobiceiu dorm acolo doi oameni.

Femeia de serviciu dela Banca Comerţului Moldovenesc a declarat că înainte cu o jumătate de oră de izbucnirea incendiului, a auzit nişte mişcări deasupra unde este biuroul d-lui Ing. Klepper.

Cercetările continuă.

După părerea unora, focul ar fi fost pus.

Dar până la ora când scrim aceste rânduri, nu s'a stabilit încă nimic precis.

Pagubele

Palatul care este proprietatea Epitropiei bisericei Banu era asigurat la soc. „Naţionala" pentru patru milioane lei.

Aparte era asigurat şi d. Manase Sternberg.

Pagubele în general trec de 10 milioane lei.

L. PAUL

Congres antisemit

In cursul lunei Octombrie se va ţine la Budapesta un nou congres internaţional antisemit la care va participa şi o delegaţie a antisemiţilor din România.

Răscoale în Ukraina

provocate de partizanii lui Zinoviev

Inlăturarea lui Zinoview a provocat revolte în Ucraina.

La Odessa, în urma arestării a 3 ofiţeri partizani ai lui Zinoviev, s'au răsculat trupele de pionieri şi artilerie. Sunt temeri că şi marinarii flotei de război din Marea Neagră se vor ralia acestei mişcări.

In Ucraina doui dintre aghiotanţii generalului Budieny s'au pus în fruntea răsculaţilor cari au început să atace satele şi oraşele mai importante.

In urma ştirilor alarmante sosite din Ucraina la Moscova, a avut loc un mare consiliu al conducătorilor Sovietelor prezidat de Calinin, la care a participat şi dr. Rakovski. S'a hotărât trimiterea de trupe pentru menţinerea ordinei şi reprimarea răscoalelor.

Accident de automobil

în str. Cuza-Vodă

Azi dimineaţă pe str. Cuza-Vodă s'a întâmplat un grav accident de automobil.

Sergentul Gherghel Anton din punctul Biserica Golia, suindu-se în tramvai din Tg. Cucului, a căutat să se coboare la punctul său.

Sergentul n'a observat însă că'n urma lui venea un automobil.

In momentul când a sărit din tramvai, automobilul a atins pe sergent cu o aripă, trântindu-la pământ.

Sergentul s'a ales cu grave răni la picioare şi a fost dus la spital.

Sinucideri în oraş

In spitalul Sft. Spiridon a fost internată fata Evdochia Precupici de loc din Bălţi, fata care este servitoare la domnul Milu Mendelsohn din Str. Bărboiu, înghiţise o mare cantitate de tinctură de iod. Din declaraţiile făcute de servitoare, reesă că ea a încercat să se sinucidă fiind concediată din serviciu.

Starea sinucigaşei este gravă.

*

Tot azi a fost internată în spitalul Sf. Spiridon copila Maria Romanescu, care a încercat să se sinucidă acum 3 zile, înghiţând o pastilă de sublimat.

Ea a fost reţinută atunci acasă dar cu toate îngrijirile părinţilor cari sunt agenţi sanitari, starea copilei înrăutăţindu-se ea fost transportată la spital.

*

Tot în cursul zilei de azi a fost înmormântată d-na H. Periciuc din Aleia, Ghica Vodă 1, care s'a intoxicat cu sublimat.

Citiţi „Opinia„

† VASILE TODICESCU

(Continuare din pag. I-a)

apoi, neamul nostru pierde în Vasile Todicescu pe interpretul poate fără pereche al operei nemuritorului Ion Creangă.

Cine l'a auzit cetind din amintirile lui Creangă, nu-l va uita niciodată. Ni se părea că-l auzim în persoană pe Nică a Petrei din Humuleşti, cetindu-şi isprăvile...

La opera culturală şi de înfrăţire sufletească cu fraţii noştri din provinciile desrobite întreprinsă de Ateneul din Tătăraşi, el îşi are partea sa însemnată de merit; căci, pe când atâţia patr oţi plin de osânză alergau vara pe la băi şi dela aier, el mergea în excursie cu Ateneul şi în atâtea oraşe şi sate sămăna ca un apostol zelos semânţa cea bună, chiar cu primejdia acceselor boalei cu care se lupta...

E de datoria Ateneului, ca să arate într'o broşură opera desinteresată a sa pe acest terne şi pe care unii au crezut de cuviinţă ca s'o critice.

Acum, se odihneşte în pace trupul tău sbuciumat în cimitirul Laşului. Eşti aproape de idolul tău, Ion Creangă, de moş Mihai Lupescu şi de alţi iubitori de neam! V'aţi strâns grămadă...

Din ceata dreptilor, sufletul tău se va bucura când va vedea, că *„topârlanii"*, *„ghiorlanii"*, *„pandurii"* tăi din dealul Copoului nu te pot uita şi că vor veni din în când să-ţi vadă locul de odihnă şi să-ţi răsădiască flori pe mormânt... Cunoscuţii şi prietenii cari t'au înţeles şi te-au iubit, în treacăt, nu-ţi vor ocoli crucea...

Dormi dar în pace în cotul Domnului, unde nu-i durere, nici întristare, nici suspin..

Pr. N. HODOROABĂ

Piaţa Valutară

Leul la Paris a cotat ieri 17.30; la Zurich 2.40.

Devizele în Capitală au notat: Francul francez 6,50; francul belgian 6,50; francul elevetian 42,75; lira engleză 1072; dolarul 220; lira italiană 7,50; cor ana cehă 6,80; Rentenmark 53,50.

Generalul Nobile la Roma

Roma 5. — Generalul Nobile care a condus dirijabilul Norge în expediţia de la Polul Nord, a sosit la Roma. El a fost primit în gară de subsecretarul de stat al aviaţiei, de guvernatorul oraşului, de reprezentanţii autorităţilor şi a unui imens public care a aclamat pe erou.

A urmat o recepţie oficială în palatul Chigi. D. Mussolini a rostit o inimoasă cuvântare.

America şi limitarea înarmărilor

Washington 5.— In cercurile oficiale americane se anunţă că preşedintele Coolidge îşi menţine neschimbat punctul de vedere pentru limitarea înarmărilor.

Procesul din Huşi

în chestia lovirei procurorului Gâdei

Punerea în libertate a inculpatului

Huş 4.— Pe ziua de 4 crt. a urmat judecarea procesului d-lui V. Ochiu care a comparut înaintea micului parchet pentru faptul de ultraj cu lovire asupra d-lui Petru Th. Gâdei procuror.

Imprejurările în care s'a petrecut faptul sunt cunoscute.

Au fost audiaţi mai mulţi martori. Unii au depus favorabil, alţii foarte defavorabil inculpatului.

Dl. Ochiu a fost asistat de d-nii avocaţi C. Popov şi C Cozma.

După audierea martorilor, procesul a fost amânat în continuare pentru ziua de 7 crt.

Până la acea dată, inculpatul a fost lăsat în libertate.

Depunerea fostului Consilier agricol

D-l Jude instructor Pârvulescu a lansat mandat de arestare contra D-lui Gh. Corciovei fost consilier agricol al judeţului Fălciu, sub guvernarea trecută.

Numitul este acuzat de fapte grave cari au fost anchetate şi pe cale administrativă. Depunerea D-lui Corciovei face senzaţie.

Leontin

Aprovizonarea cu lemne

Dintre ofertele făcute primăriei pentru aprovizonarea cu lemne, s'a primit deocamdată acea a d-lui Murat care dă lemnele pe preţul 7200 lei vagonul gara Iaşi.

Din cele 100 vagoane ce necesită comuna, au fost aduse până astăzi 16 iar transportul continuă.

Totodată s'a început şi aducerea lemnelor pentru şcoli.

Se ştie că fie care şcoală are nevoe de 1 jum.—2 vagoane.

Se vor aduce lemne şi pentru funcţionarii primăriei.

Comuna se îngrijeşte de o cantitate de lemne care sa fie de rezervă pentru cazul când nu se va putea face transportul în timp nefavorabil pentru diferitele instituţii din localitate.

Dar ce se face cu populaţia nevoiaşă ?

x Tânărul Ghetel Bercovici din Tg. Frumos, din pricina căruia a murit tânărul Croitoru, a fost aiestat şi adus aseară în localitate.

INFORMAŢII

x Aflăm cu părere de rău că bătrânul profesor onorar al Universităţii noastre, d. Const. Climescu, se află foarte grav bolnav.

D. Climescu este în etate de 82 ani.

x *D. Max Wurmbrand a declarat că părăseşte Iaşul. Nu însă pentru a se stabili la Soroca — fieful său politic; ci d-sa se mută la Bucureşti.*

Decât, mutarea aceasta cre un cântec. E legată de vânzarea imobilului în care locueşte d. Wurmbrand şi pe care d-sa s'ărue să-l plaseze cu suma de **8 (opt) milioane lei**, *la ministerul instrucţiei publice.*

x *Ziarul „Amerikan-Bankers" anunţă că un consorţiu de bancheri americani ar trata cu guvernul Averescu încheierea unui împrumut de 100 milioane dolari.*

x Am anunţat că d. A. C. Cuza a convocat marele consiliu al L. A. N. C. pentru 15 August la Iaşi. Ca răspuns la aceasta, dezidenţii au convocat şi ei marele consiliu pentru 19 Septembrie la Bucureşti.

x La Hamburg s'a ridicat în parcul central un monument în memoria poetului Heine.

Monumentul e opera sculptorului Hugo Lederer.

x Pentru repararea străzei Unirea d. Gheoghiu a obţinut de la Cernăuţi 20 vagoane de nisip şi prundiş care vor fi puse la dispoziţia Uzinei Tramvaiului căreia îi revine obligaţia acestei reparaţiuni.

x D. C. B. Penescu, directorul Teatrului Naţional, a plecat la Bucureşti spre a ridica de la Ministerul Cultelor subvenţia cuvenită teatrului ieşan în sumă de 300.000 lei.

x V. Chiriac, şeful bandei care a operat pe şoseaua aşi-Bivolari, după primele cercetări făcute la Tg. Frumos, a fost transportat la Iaşi.

x Ştirea că un tratat de alianţă a fost „semnat şi parafat" de d. Briand, este cu totul inexactă.

La ministerul de externe nu se ştie nimic în această privinţă.

x D. Dr. D. Frühling a primit delegaţia de inspectarea pieţelor şi halelor precum şi a instituţiunilor din punct de vedere sanitar.

D-sa va trebui să înainteze regulat rapoarte medicului şef al oraşului.

Intre altele delegaţia prevede că d. dr. Frühling va putea face uz... de trăsurile primariei.

x Liga Culturală Evreiască a organizat cursuri seale gratuite unde se predă Limba şi literatura Romanească, Idiş şi Aritmetica. Cursurile au loc la şcolile Junimea No. 1 (Sărărie) şi Junimea No. 2 (Palat) unde se fac şi înscrierile în fiecare seara între 8—9.

x CRIMĂ.— Din Tg. Frumos ni se comunică că în satul Ruseni, flăcăii Dutru Dura şi V. Coteţ au ucis cu o lovitură de ciomag pe un alt făcău D-tru Dărăbaneanu din Orzeni.

Jandarmii cercetează.

x La şcoala inferioară de Agricultură-Belceşti (Iaşi), fiind vacante: un post de institutor pentru obiecte generale; un post de secretar-comptabil şi conferenţiar de aritmetică şi comptabilitate; un post de maestru ferar;— doritorii a le ocupa se pot adresa pentru informaţii la direcţia scolii.

Familia decedatului

Albert E. Daniel

viu mişcat de numeroasele simpatii ce-i s'au arătat cu prilejul morţii regretatului ei părinte, exprimă tuturor, pe această cale viile ei mulţumiri.

x Epitropia spitalului de copii „Dr. L. Gheleriter" aduce la cunoştinţa celor interesaţi că în vederea curăţeniei generale a spitalului, desinfectare, primenirea zestrei etc. s'a suspendat pentru câteva zile primirea în spital a copiilor bolnavi.

Policlinica funcţionează regulat de 3 ori pe săptămână şi anume în zilele de Luni, Miercuri şi Sâmbătă de la 10—12 a. m.

Secţia de Radiologie şi agenţi fizici funcţionează în mod normal.

Act de mulţumire

Subsemnaţii sinistraţi prin incendiile catastrofale ce au avut loc *la Bacău* în 16 Mai a. c. mulţumim călduros Societăţii Române de Asigurări Generale **„Ancora"** din Bucureşti, pentru modul culant şi prompt cu care ne-a lichidat şi despăgubit pentru daunele suferite de noi cu ocaziunea incendiilor menţionate, alinându-ne astfel marea nenorocire care ne-a lovit.

Recomandăm în mod călduros numita Societate tuturor celor ce se îngrijesc de avutul lor.

Haim Dickmann,
Iancu Rotmann
Anna şi Solomon Braunstein
S. V. Popescu
Clara Schwartz
Herman Agatştein
S. Rosenştein.

Biuroul Central al Populaţiei Iaşi

aduce la cunoştinţa generală că potrivit disp. art. 3 din decretul Lege No. 4001 publicat în Monitorul Oficial No. 98 din 1923 buletinele de populaţie (Model 2 identitate) format tip (carnet, ne fiind încă confecţionate, nu se vor mai preschimba şi nici elibera buletine membrilor înscrişi pe buletinele capilor de familie de cât de la data când se va anunţa prin publicitate şi afişe.

Aşa dar toate buletinele vechi sunt şi rămân valabile fără nici o viză până la noi dispoziţiuni. Schimbările de domiciliu dintr'o stradă în alta sau dintr'o casă în alta cu adăogirile sau scăderile provenite, se vor face în zilele de **Marţi** şi **Vineri** de la ora 9 dim. — 1 p. m.

Persoanele încă neînscrise până acuma, schimbările de domiciliu din acest oraş în alte localităţi şi anunţările sosiţilor, plecaţilor, etc., se primesc zilnic.

Orele de cancelarie pentru public sunt **numai dimineaţa dela ora 9—13 (9—1 p. m.).**

Act de mulţumire

Subsemnaţii, având asigurate la *Societatea Română de Asigurări Generale „Ancora" din Bucureşti* prin *Agenţia principală din Vaslui*, clădirile, mărfuri şi mobilierul nostru contra incendiului cu Pol. No. 109524, 109591, 109686, 109140, & 109895 şi întâmplându-ne o daună importantă în urma incendiului ce a avut loc în luna trecută am fost lichidaţi şi despăgubiţi cu toată culanţa de numita Societate căreia îi mulţumim pe această cale.

Recomandăm deci numita Societate tuturor acelor cari se îngrijesc de avutul lor.

Vaslui 31 Iulie 1926.

Leibiş Gruber, Herşcu Caiss, Strul Schwartz

DE VÂNZARE

MOTOR 10 cai putere

BATOZĂ 6 „ „

ambele în bună stare de funcţiune.

A se adresa Intendentului Jockei Club-ului, str. Carol

H. GHERNER

avocat

Birou de Notariat

S'a mutat în strada Costache Negri No. 40

Cons. 7½-9 a. m. şi 7-9 p. m.

Biblioteca Universităţii Loco
BIBLIOTECA UNIVERSITĂŢII IAŞI

ANUL XXII No. 5757

2 LEI NUMARUL

SAMBATA 7 AUGUST 1926

ABONAMENTE
Lei 600 . . . pe un an
„ 320 . . . „ 6 luni
„ 160 . . . „ 3 luni

OPINIA

ZIAR POLITIC COTIDIAN

ANUNCIURI
se primesc la toate
Agenţiile de Publicitate
şi la
Administraţia ziarului
Iaşi—Str. Gh. Mârzescu 17

Boala cronică a satelor

şi Fatalitatea ce-l stăpâneşte pe ţăran

Mulţi, cetind acest titlu, se vor fi gândind—la prima vedere—că la sate bântuie vre-o boală contagioasă şi deci pe cât se va putea să se ferească de atingerea cu ţăranii, fie în tramvaiu sau în piaţă, în tren sau prin oraş. Nu ; să nu se gândească la acest lucru. Nu-i vorba aici de eternul cântec,—de multe ori adevărat—că la ţară bântuie sifilisul sau scarlatina şi alcoolismul, contra căror plăgi luptă pe hârtie (afară de câteva fericite excepţii), toţi doctorii şi învăţaţii timpului.

Nu despre aceasta voiu scrie în articolul de faţă ; ci despre o altă boală de altă natură : *despre suferinţa morală şi materială a satelor* pentru a cărei îndreptare nu stărueşte glasul nimănui. Ci dimpotrivă, când e vorba de ţăran, de ridicarea lui mai toţi îi sunt contra şi-l vorbesc de rău.

Pentru toate clasele şi breslele ţărei noastre, guvernele s'au interesat adeseori şi din punct de vedere moral şi din punct de vedere material. Iar în ce priveşte clasa ţărănească, tot deauna şi toate guvernele au neglijat-o.

Dacă câte odată s'au gândit să facă câte ceva pentru sate, au făcut-o pur şi simplu din interes politic şi nici de cum din sentiment naţional. Grija de sate se mărginea la vorbe de paradă ce nu-şi aveau veacul de cât timpul cât ţineau tuasturile agapelor politice.

*

Şcoli şi învăţători de-ajuns, unde ţăranul să-şi lumineze copilul, — nu sunt. Clădirile ridicate în pripă şi neterminate de guvernul trecut, azi se ruinează, din cauza prea proastei lucrări şi a neîngrijirei guvernului actual.

Gimnazii şi licee pentru fii de săteni — căci nu-i destul numai Seminarul şi Normala — sunt vre-o câteva ieşite din strădania unor oameni de inimă ; dar şi acelea-s pe cale a se desfiinţa. Învăţători suficienţi nu sunt. De la suplinitori nu poţi aştepta prea mult. Preoţii care au diplomă de învăţător şi care ar putea să mai complecteze rândurile învăţătorilor, se retrag pentru că d-nii miştrii de Finanţe, *în spiritul lor de economie*, nu recunosc acestor învăţători titulari, nici leafa unui suplinitor. Cine se prinde să-şi neglijeze familia şi gospodăria pentru 600 lei pe lună ? Profesorii de la cele câteva gimnazii rurale sunt ambulanţi.

Ţara i plină de diplomaţi în agricultură, iar la sate nu vine nimeni să îndrumeze pe sătni. „Loturile demonstrative“ date după lege, încep a nu avea nici un rost.

*

De o însemnătate îngrijitoare sunt şi nevoile materiale ale ţăranului.

Majoritatea satelor de câmp, depărtate de târguri şi oraşe, n'au şosele şi timp de 6 luni pe an e o minune când poţi ajunge să iei trenul, sau să întri în târg.

Bolnavul moare cu zile, de cele mai multe ori, în drum spre doctor. Localurile de primării şi de posturi de jandarmi se ruinează. Telefonul nu funcţionează decât în timpul alegerilor.

Poşta circulă cum dă Dumnezeu,

*

In privinţa agriculturii, am mai spus-o şi-o repet, ţăranul şi oricare agricultor, mare sau mic, cu toată truda şi munca lui, *pierde*. Anul în curs se observă mai bine ca ori când acest lucru,— cu toate că păr. Hodoroabă a afirmat că a crescut grâu şi pe piatră ! Dar să se ştie că, cu toată vorba de abundenţă şi belşug, nu va ieşi decât 800—1000 kgr. grâu la hectar. Acum când au început maşinele a treera, s'a dovedit că producţia la Ha. pe cari eu în alt articol, o anticipasem, este mult mai mică, iar pierderea la Ha va fi mult mai mare.

Dacă cineva vrea să creadă că ţăranul, agricultorul, văzând că după atâta muncă, strădanie şi grijă, totuşi pierde, dar va sta cu mâinile în buzunar şi că la primăvara viitoare va semăna mai mult, — creadă sănătos.

Eu nu pot crede.

Un lucru însă îl cred : nu mă vei putea trimite să-ţi muncesc sărăcind, ca să fac celui ce nu mă preţueşte, pâinea cea de toate zilele.

Grâul vreţi să-l faceţi dând în cap producătorului ? Dacă dumneata consumator vrei să-ţi ieftineşti pâinea în oraş, vino la mine în sat să punem umărul şi să scăpăm de intermediarul speculant care d-tale îţi scumpeşte pâinea, iar mie îmi iefteneşte grâul ! Nu te mulţumi cu banalitatea : „ţaranul trăieşte bine“. Asta se potriveşte cu ceia ce se întâmplă şi podgoreanului,— un exemplu mai vădit pentru fiecare. Podgoreanul vinde vinul din cramă cu cel mult 12 lei litrul, necâştigând de multe ori nici 50 de bani la litru ; iar cârciumarului i se dă voie să-l vândă şi-l vinde, cu 24—30 lei litrul şi câştigă dela 12 la 18 lei. Şi toţi zic că „la vie se câştigă“!

Strigă cu mine să audă cei ce ne conduc şi cere chiar şi D-ta consumator, ca să se ia măsuri de ajutorare a săteanului. S-a dat săteanului pământ, e drept ; dar el n'are nici un capital, nici inventar agricol. Cât timp producătorul va deprinde cu desăvârşire de intermediar si se va ruga la el să-l ajute, — să se ştie de ori cine că situaţia agricolă nu se va îmbunătăţi, grâul nu se va înmulţi şi valuta nu se va ridica la normal.

Dintre toţi miniştrii, numai Dl. Garoflid e pe drumul drept şi D-sa ar putea ridica agricultura acolo unde trebuie, dacă cei ce nu pricep, l-ar lăsa în pace să lucreze. D-sa a dovedit mai de mult că ştie gospodărie, încă de când era Consilier agricol.

*

Boala morală şi materială în care se sbate Ţăranul, micul agricultor, nu se îndreaptă cu nepăsarea celor mari şi cu condamnabila ură şi uitare a fiilor săi ajunşi sus.

Cu tot nivelul cultural tămâiat, la care a ajuns ţara noastră, ţăranul se vede că tot în urmă a rămas. Grozav de în urmă ! El e tot în mintea copiilor pe care-i amăgesc părinţii, când pleacă de-acasă, că o să le-aducă din târg mijlocul covrigului.

Un lucru au bun acești copii bătrâni din veacul XX : ei formează grosul eloctorilor acestei ţări, şi pentru aceasta sunt băgaţi în seamă şi primiţi în jocul celor mari, o biată lună de zile după 4 ani de desăvârşită uitare. Atunci au şi ei o viaţă de vis şi un car de speranţe efemere.

Au trecut alegerile,... şi-au reluat iarăşi munca lor istovitoare în praful şi zăduful ogoarelor şi al maşinelor de treer, aşteptând cu o uimitoare răbdare, alţi 4 ani până să-şi mai vadă boerii care le vor aduce cadou la focul lor, alte gogoşi politice...

PREOT C. BÂRSAN
Focuri-Iaşi

In fine, se dezminte...

In legătură cu ştirea noastră de la „Actualităţi politice“, abia astăzi guvernul dezminte ştirea după care statul ar datora Băncii Naţionale suma de 2 miliarde, după cum este inexactă ştirea că ar exista vre-un conflict între stat şi Banca Naţională cu privire la plăţile externe.

Actualităţi politice

Mărturisire democratică

Oficiosul guvernamental „Indreptarea“ dezmint existenţa curentelor antisemite şi fasciste la noi în ţară, şi adaogă :

„Iluzoriile mişcări cu aspiraţiuni dictatoriale, sunt departe de firea neamului românesc, popor tolerabil faţă de orice confesiune sau credinţă politică, şi duşman hotărât al situaţiunilor tari“.

Oare guvernul îşi schimbă tendinţa ? Sau „Indreptarea“ a scăpat de sub controlul d-lui Goga ?...

Warchalowski

Consiliul de miniştri a aprobat înfiinţarea unei societăţi metalurgice la Ploeşti, pentru construirea şi repararea de material rulant de cale ferată.

Este o afacere a d-lui ministru Văleanu cu financiarul vienez Warchalowski. Noua societate capătă de la Stat comenzi obligatorii pe timp de 20 ani. Acţionarii beneficiari vor fi câţiva politiciani averescani şi financiarul vienez susnumit.

Liberalii duc o campanie furioasă contra acestei afaceri.

Printr'un interview, d. ministru Văleanu explică furia liberală, prin aceia că nu beneficiază şi ei de această nouă afacere.

Exact. Se ceartă oamenii de la încasări.

Şi ambele tabere vorbesc în numele... intereselor superioare naţionale !

Camerele de Comerţ

Oficiosul „Indreptarea“ publică un articol prin care critică aspru compunerea Camerelor de Comerţ, şi preconizează dizolvarea actualelor consilii şi efectuarea de noi alegeri.

Se vede că guvernul a proectat să pue mâna şi pe Camerele de Comerţ.

Nu ştim dacă va avea răgaz pentru atâtea... reforme.

Deficitul de 2 miliarde

Unele ziare au divulgat că Statul e descoperit la Banca Naţională cu suma de 2 miliarde lei. Deficitul s'ar datori faptului că fondurile provenite de la încasări, au fost dislocate de la destinaţia lor orândută prin buget, pentru a fi întrebuinţate în cheltueli extraordinare.

S'a deturnat şi o parte din fondul valutar destinat pentru plata cuponu ui datoriei externe.

Faţă de ştirea aceasta gravă, guvernul tace chitic. Nici nu dezminte, nici nu se disculpă.

X.

Un monument al eroilor în Iaşi

Soc. mormintele eroilor, sub inaltul patron j al M. S. Regina foarte mulţumită de activitatea comitetului regional aşi, a exprimat cele mai călduroase mulţ miri comitetului şi a rugat pentru ca opera să fie desăvârşită, să se construiască un cimitir de onoare pentru eroii judeţului Iaşi, în care să centralizeze toate osemintele cari se găsesc răspândite în judeţul nostru.

Pentru a se pune în aplicare dorinţa A. S. Regale Principelui Neculai, e primată cu ocazia vizitei Alteţei Sale acum 3 ani la Iaşi, în acel cimitir de onoare se va ridica un monument care să simbolizeze eroismul de rezistenţă al metropolei Iaşului. Locul unde se vor construi aceste lucrări, după dorinţa exprimată de I. P. S. S. Mitropolitul Pimen,— va fi la Cetăţuia, de unde va putea fi văzut de pretutindeni şi de toţi trecătorii de pe şosele şi de pe calea ferată.

Monumentul va servi ca o imagine vie de educaţie morală şi cetăţenească pentru generaţia prezentă şi cele viitoare.

Conferinţa financiară franco-belgiană

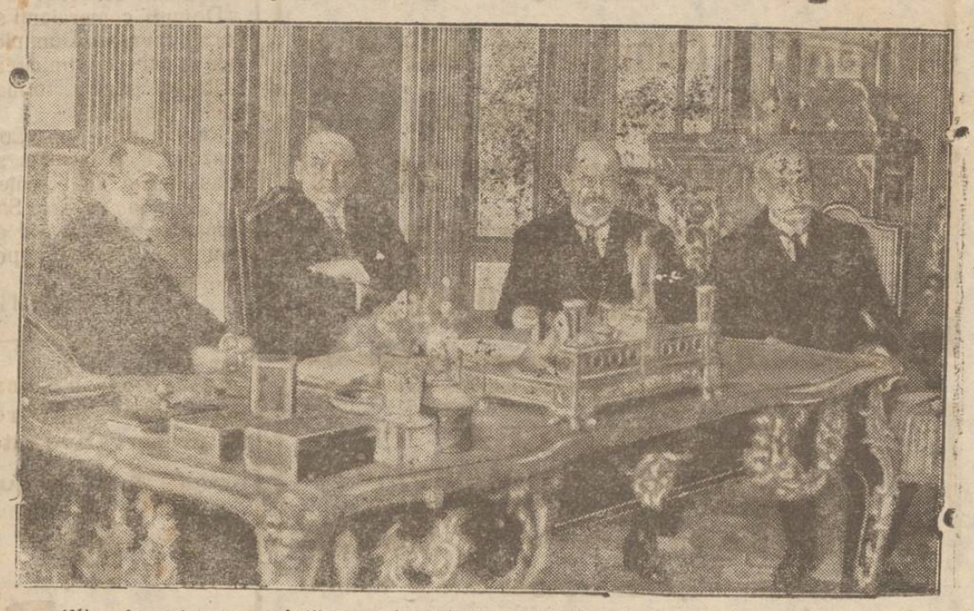

Clişeul nostru reprezintă pe miniştrii franco-belgieni în conferinţa financiară la Quai D'Orsay (Paris) pentru a găsi mijloacele comune de ridicare a valutei.

De la stânga la dreapta : BRIAND ministrul francez de externe ; FRANCQUI ministrul belgian de finanţe ; VANDERVELDE ministrul belgian de externe ; şi baronul GAIFFIER d'HESTROY ministrul Belgiei la Paris.

Din toată lumea

Preţ enorm.—La Londra s'a vândut prin licitaţie, portretul d-nei Davenport, pictura celebră a lui Romney.

Tabloul a fost adjudecat pentru suma 61,000 lire sterling, ceia ce face preţul enorm de 66 milioane lei.

*

Femeile contrabandiste.—In Statele-Unite, contrabanda de alcool este făcută mai ales de femei. Din dorinţa de a-şi procura o blană sau o bijuterie, femeile desfăşură o activitate extraordinară şi înfruntă cele mai mari primejdii în ocupaţia aceasta clandestină. Prin şiretenia şi farmecele lor, contrabandistele ştiu vigilenţa vameşilor şi câştigă multe parale.

*

Epidemie în Silezeia. — In Silezia germană a izbucnit epidemia febrei palustre (friguri de baltă). S'au înregistrat până acum peste 300 de cazuri.

*

Cinematograf şi gelozie. —Tânăra artistă Lilette Hudry venise de un an de zile la Paris unde juca în filmele de cinematograf. Decâtva timp legase dragoste cu spaniolul Isidro Romos, de două ori mai în vârstă ca dânsa.

Isidro, în prada gelozeii, a cerut amicei sale să renunţe la cinematograf. Ea a refuzat. Această dramă sufletească s'a încheiat cu 5 ocuri de revolver prin care gelosul barbat şi-a ucis amanta, într'un restaurant din Paris.

In momentul arestării, criminalul a declarat :—„Nu regret nimic. M-a făcut să sufăr prea mult“.

PRIMO DE RIVERA VREA MAI MULTA DICTATURA

Cu prilejul unei serbări la Valencia, dictatorul Primo de Rivera a rostit un discurs, declarând că :

deacum înainte trebue părăsită toleranţa ; şi vor fi sever pedepsiţi, în persoana şi averea lor, toţi acei care ar expune idei în contrazicere cu programul şi acţiunea guvernului.

Lui Primo i se pare că Spania se bucură de prea multă libertate !

Cum se clădeşte în Iaşi!

Incendiul de la berăria „Elisee“ s'a întins vertiginos, şi n'a mai putut fi stăpânit, — din cauză că etajul clădirei era construit din lemn !

Iată cum se clădeşte în inima Iaşului, pe strada principală...

Cum este admisibil ca Primăria să tolereze construcţie de lemn, la un palat din centru, partea cea mai frumoasă a oraşului ? Asemenea bărăci uleite nu pot fi permise nici la periferie, necum pe str. Lăpuşneanu.

E o neglijenţă criminală, sau venalitate ticăloasă, — deopotrivă de condamnabile: Şi ticăloşia nu poate fi acoperită până la urmă. Realitatea nu întârzie să se răzbune.

Iar astăzi când, în locul unui local frumos, vom privi zilnic o ruinmă jalnică pe strada cea mai frecventată a Iaşului, va trebui să înţelegem că incuria edilitară nu poate merge la nesfârşit.

INGINIOZITATE CRIMINALA

Cazul sadic din Viena

Viena a fost o clipă tulburată de isprava unei bande criminale alcătuite din dentistul Karl Beileitner, tânăra aventurieră Wilhelmina Zechner şi amantul ei, Franz Schwarz.

In bază unui plan dinainte alcătuit, Wilhelmina s'a logodit cu tânărul Alois Berge. Indată după logodnă, dentistul Beileitner a asigurat viaţa lui Alois pentru suma de 2000 lire sterling, în favoarea logodnicei.

După câteva zile, banda a plecat cu Alois în excursie la Schafberg (lângă Salzburg) şi... au aruncat pe logodnic în prăpastie.

Imediat Wilhelmina a anunţa „accidentul“, reclamându-şi drepturile la societatea de asigurare şi încasând un acont de 200 pfunzi. Dar până să încaseze şi restul, banda a fost demascată şi crima dovedită.

Legea reglementării portului armelor

FAVORIZEAZĂ BANDITISMELE

Omul nu se poate apăra nici de hoţi, nici de sălbătăciuni

Ziarele, ne aduc zilnic, veşti despre atacuri banditeşti, despre tâlhării la drumul mare, jafuri comise chiar la miezul zilei. Un călător în special la ţară nu mai poate avea nici o siguranţă pe punga şi viaţa lui.

Putem spune că o lege în favoarea hoţilor este acea a „reglementărei portului armelor“.

Acest stat lege se ştie că împiedică pe cetăţean de a mai poseda armă în casă şi la drum. Pentruca să poţi scoate un permis, faţă de noua lege, trebue numai decât să-ţi lasă peri albi prin căciulă. In schimb hoţii nu-s supăraţi de loc ; pe ei nu-i loveşte legea ; ei n'au nevoe de permis.

(Continuarea în pag. IV-a)

NOTE DE CĂLĂTORIE

Din obiceiurile şi civilizaţia vieneză

Ultimele zile petrecute în Capitala Austriei

Ce grea pare despărţirea, ce tristă şi dureroasă când după săptămâni de şedere, trebue să te hotărăşti, să te smulgi din mijlocul acelora care ţi-au devenit dragi, te-au primit cu aşa largă ospitalitate. Doar dorul de ţară, de casă, de colegii şi prietenii tăi, gândul revederii lor, îţi dă oare care mângâere.

Ultimile zile ce mai am de petrecut în Viena, caut să le întrebuinţez, neperzând nici o clipă ; să mai gust încă odată toate frumuseţile ce mă înconjoară. Aşi vrea să sorb prin toţi porii atmosfera curată, parfumată cu cele mai suave mirosuri, să închid în lumina ochilor mei, toată măreţia ce mi-a fost dat să văd, să-mi întipărese, să-mi îngrămădesc în minte, în inimă, în sufiet, toată civilizaţia, cultura, politica acestui popor comunist, dar cu moravuri atât de aristocrate.

Aşi vrea să-mi iau rămas bun de la Watmanii tranvaelor, atât de serviabili, de la chelnerii, ce stau la dispoziţia ta, de îndată ce intri în vre-un restaurant sau cafenea, indiferent de bacşişul ce îi vei da ; de la sergentul de stradă, mândrul şi minunatul gardist al Vienei.

Inalt, voinic, cu uniforma turnată pe el, mănuşi albe în mâini, conştient de misiunea sa, gata să-ţi spue ori ce lămurire, fără vorbe grosolane, amabil cu deplină răbdare, în timp ce ochii lui continuu veghiază la circulaţie, în timp ce mâna opreşte sau dă drumul maşinelor ori pietonilor.

Aşi vrea să aduc ordinea care domneşte, într'un oraş în care sute de taxi sbor cu 70—80 klm. pe oră minimum de viteză şi nu provoacă nici un accident. Aşi mai vrea să văd şi la noi introducându-se obiceiul, *sanc-*

(Continuarea în pag. IV-a)

(Continuarea în pag. IV-a)

ţionat prin pedepse ca fie-care particular sau grădăvălie să-şi mâture trotuarul din faţa sa, să-l stropească şi să-l ţie în aceiaşi bună stare, cum e locuinţa ; aşi vrea întercâncu mă în România, să nu mai întâlnesc porci plimbându-se pe str. Lăpuşneanu în Iaşi şi să nu mai dau de javre, câni de toate mărimile, varietăţile şi specialităţile, hămănid-te ca în codru atacând-te liber fără botniţă, urând cât e noaptea de lungă.

Magazinul

IONAS BIRNBERG

Centrala: Tg.-Neamț

Sucursala: Bălțătești

Magazin de Coloniale și delicatese

Brânzeturi proaspete

In permanență asortat cu tot felul de articole comestibile

Vinde mai ettin ca oriunde.

SOCIETATEA

MANUFACTURA „MOLDOVEI"

Bacău Strada Mare No. 94 Bacău

Singură în orașul **Bacău** care a înființat vânzarea în:

RATE LUNARE

Unde puteți procura totul necesar fără sacrificie băneștl cu un aconto vă prezentați societății

care vă satisface servindu vă cu:

Stofe de haine și pardesie bărbătești, de rochi și de pardesie de dame.

Marchizete, crepoane, muslinuri de lână și ață, eponj, zefiruri pentru lingerie de dame și bărbați, schifoane, gradl, stofulfțe din cele mai moderne colori, covoare, preșuri, perdele, cuverturi, fulare moderne și tot ce atinge branșa manufacturei.

Toate din cele mai fine calități și cu:

Prețuri extrem de reduse

care desfid orice concurență.

Spre convingere stăm la dispoziția tuturora pentru a servi cu tot ce avem în depozit cu prețurile cele mai reduse și cu:

PLATA SUCCESIVĂ IN RATE

Rețineți adresa: Manufacturei „Moldovei", Str. Mare 94

Târgul de mostre din Lipsca

Cel mai mare târg din lume

11.000 expozanți din 21 țări, 160.000 vizitatori din 44 țări Toamna anului 1926: 29 August până la 4 Septembrie.

Reducerea prețurilor la camere pentru vizitatorii târgului de mostre.

Pentru târgul de toamnă au fost reduse prețurile la camere mobilate private în mod simțitor și precum urmează: Clasa I-a pentru o noapte și un pat Mărci 6; Clasa II-a idem Mărci 4.50; Clasa III-a idem Mărci 3,

Afară de aceasta mai există camere cu preț mai redus cu Mărci 1.50 pentru o noapte și un pat, precum și *Mărci 7.50 odăi luxoase.*

Asemenea s'au redus taxele de comission ale oficiilor de plasare a târgului de mostre și se plătește azi 1/3 din acel fixat înainte. Pentru mai multe camere odată comisionul se socotește numai de 2 ori.

Informațiuni la:

SAMY BRÜCK

Bul. Ferdinand No. 9, Iași

Magazinul de Galanterie, Mărunțișuri și Librărie

La „MOARA DE AUR"

Bacău Str. Mare 102 Bacău

proprietari:

Mendelovici & Bercovici

En gros **En detail**

In permanență asortat cu toate articole de galanterie, librărie și mărunțișuri.

Pentru sezonul școlar mare asortiment de librărie.

Pentru comercianți de la sate mare reducere.

Incercați și vă veți convinge.

Sindicatul

Comercianților Detailiști din Iași str. Ștefan cel Mare No. 12 în curtea D-lui Leon Mayer Bijutier

Aduce la cunoștința D-lor Comercianți detailiști din Orașul și Județul Iași că în fiecare Sâmbătă de la ora 4—6 și Duminică de la ora 3—7 p. m. se va ține ședință de către Comitetul Sindicatului, iar în zilele de Joi ora 2—4 p. m. se vor afla în localul Sindicatului doi membri din comitet pentru a primi înscrierile d-lor Comercianți detailiști din orașul și Județul Iași.

Domnii comercianți sunt convocați pentru Duminică 8 August pentru continuarea desbaterilor și pentru formarea statutelor băncei.

Rugăm pe d-nii Comercianți a azista la redactarea statutului, deasemenea la ședințele ce se vor ține în fiecare Sâmbătă și Duminică pentru a-și putea da seama de marea importanță a organizației noastre.

COMITETUL

Toată lumea s'a convins că marca cea mai renumită de prezervative este numai

Marque Pu- Pi- Poo- Deposee

garanție deplină

Cereți la toate farmaciile drogueriile și parfumeriile din țară.

Publicație

Se aduce la cunoștinta generală că în ziua de 10 August 1926, ora 10 dim. se va ține a doua licitație publică la reședința Regimentului 7 Roșiori „C.-V." Iași, pentru aprovizionarea Regimentului cu:

912.500 Kgr. fân

730.000 Kgr. ovăz numai din recolta anului 1926 și predate la reședința Regimentului.

Licitația se va ține în conformitate cu art. 72—73 din legea Comptab. Publice, iar concurenții odată cu oferlele vor epune și garanția de 10 la sută.

Condițiunile caetului de sarcini relative la modul de predare se poate vedea la sediul Regimentului în oricare zi de lucru în orele de program.

Comandantul Regimentului 7 Roșiori „C.-V".

Colonel, DOBRESCU

Ofițer cu Aprovizionarea Adm. Locot. Grigorescu No. 5034.

Vechiul și cunoscutul atelier de sculptură și depozit de monumente

F. FAIRING

Str. Eternitatea 18

are a executat mii de lucrări de artă, fiind în lichidare a pus în vânzare cu prețuri de desfacere:

MONUMENTE de orice fel pentru creștini și izraeliți;

Cruci și piramide de marmoră, *grilaje* de fier, fontă orice dimensiuni, *fotografii* pe porțelan și *felinare* diferite modele.

Ocazie rară pentru cei ce au nevoe de astfel de articole.

Pentru oameni solvabili, se fac înlesniri de plată;

Eventual, pentru un amator serios, ocazie de a prelua atelierul.

Cartonage

pentru orice fel de industrii: produse alimentare, chimice, cofetării, farmacii, mode, tricotaje, încălțăminte, parfumerii, fabrici de săpun, etc.

execută prompt, conștiincios și cu prețuri convenabile. — Cereți oferte

Fabrica SIMON GOLDȘTEIN

Iași, str. Gh. Mârzescu 22

Geamuri albe, simple, colorate, ornamentate, riglate; ori-ce grosime și calitate, cu prețurile fabricei; deasemenea diamante pentru tăiat geamuri numai la

Primul Depozit de geamuri și oglinzi

Israel Bergher S-sor

str. Anastasie Panu 50

Casă fondată la 1876

MICA PUBLICITATE

PIERDUT un portmoneu conținând buletinul de înscriere în biroul populației, eliberat de Com. II-a, actul de naștere, biletul de demobilizare eliberat de Comp. Pompieri Iași, actul de încetățenire, un act de desfacere de asociație, un bon S. Leon. 2 bonuri Mendel Leibovici și unul de la M. Kohn, și alte acte.

Le declar nule și fără valoare în mâinile oricui s'ar afla.

ZIGMUND LEIBOVICI

Fabrică de mezeluri

Șos. Socola 30 - 32

DE INCHIRIAT o casă compusă din 4 odăi, bucătărie și vitraj, str. Sft. Sava 14.

SE CAUTĂ STRUNGARI precum și lucrători specialiști în scule. A se adresa la Societatea VAGONUL Socola în fiecare zi între orele 8—12 a. m. ori la d-l Nathan Wachtel str. Hotin 5 între orele 4—6 p. m.

1.100.000. Se vinde Imobil în apropierea Palatului de Justiție, poziție admirabilă. Construcție nouă, venit anual 108.000 lei, libere Sf. Dumitru, compus din 3 apartamente, total 6 camere, trei bucătării, trei cămări zidite, un antret mare, trei toută-leguri, una pivniță, curte mare canalizată, apă, canal, lumină electrică, zugrăveală modernă, se fac înlesniri de plată.

A se adresa la ziar.

ELEVcl. 8-a, prepară în mod serios pentru examenele de corigență. Condițiuni avantajoas.

A se adresa la ziar sub M. S.

AGENȚI prezentabili, cu garanție morală și materială precum și orice persoane care doresc a se ocupa cu achiziții angajează: *Asigurarea „Ancora"* Direcțiunea Regională Iași, str. I. C. Brătianu 166, ora 2—4 p. m.

DE VÂNZARE un imobil din orașul Roman str. Mihail Eminescu No. 27, compus din trei odăi și două antreturi mari, două odăi la poarta caselor, cinc prăjini grădină în dosul caselor cu pomi fructiferi, grădină mare în fața caselor, imobilul neavând nici o datorie, se poate vinde de îndată. A se adresa proprietarului d-lui Alexandru Mândru str. Eternitate No. 42 disp. V-a Iași saa la Serviciul Contencios al Băncei Moldova Iași.

LICITAȚIE, *la Biroul de Comision* **„Ajutorul Nostru"** str. Cuza Vodă 71, în ziua de 7 August a. c. pentru vânzarea de diferite mobile, antichități, bibelouri frumoase, mașine, stofe și Covoare.

Cine vraa să vândă repede și convenabil: mobile, piane, bijuterii, covoare, obiecte de artă, bibelouri, etc., să le depună în acest scop la Biroul „Ajutorul Nostru", care face această operațiune, fără speze, numai contra unui comision după vânzare, de 5% acordând la cerere și *aconturi.*

Imprumut pe gaj și ipoteci se acordă de către Biroul „Ajutorul Nostru". *Tot în acest local* se predă lecții de *dactilografie* și se *copiază acte.*

TEATRUL NAȚIONAL

— Iași —

Publicație

Se aduce la cunoștință amatorilor că, în ziua de Sâmbătă 21 August a. c. orele 11 a. m. se va ține în cancelaria Teatrului, licitație publică pentru vânzarea a circa 300 m. linoleum reformat de 3 mm. grosime, asemenea și un număr de prețuri uzate. Tot la acea dată și oră se va ține licitație publică pentru darea în arendă pe timp de un an, a bufetelor teatrului. Doritorii de a licita vor fi prevăzuți cu o garanție provizorie de

Director, *C. Vernescu-Vâlcea*

Secretar contabil *Lecca*

LA BĂILE VATRA-DORNEI

consultă

Dr. Albert Ficler

medic balneolog autorizat

în strada Grănicerilor 11

DIN ROMAN

Roman. Furt. — Necunoscuți făcători de rele introducându se în casa locuitorului Gh. Găuță din com. Miron Costin, i-au furat numeroase vestminte și alte obiecte casnice. Bănuieli cad asupra flăcăului Ianoș Davișca, din com. Dulcești.

Inec.— Copilul Gh. I. Sârcu scăldându-se în apa Moldovei, și neștiind să înoate, a fost târât de curentul apei, înecându-se. Cadavrul a fost pescuit de săteni.

Căsătorie.— Intr'un cerc intim s'a sărbătorit Duminică 1 August a. c. în salonul „Bursei" din Pașcani, căsătoria apreciatului tânăr d. Solomon Beram cu d-ra Mathilda Șapsa, fica cunoscutului comerciant din localitate.

Asistența selectă formată în cea mai mare parte din titrați și studenți, prieteni de-ai tinerilor căsătoriți, au culminat programul festiv, al căsătoriei printr'o adevărată sarabandă artistică.

In vârtejul dansului am notat în fugă:

Fam. Haim Șapsa, L. Beram, M. Șapsa (Roman) L. Horodniceanu (Fălticeni) Iosef Cohn (Roman) F.Ștern (Pașcani) Ozias Beram, Lazăr Katz (Roman) L. Bahman (Bacău) L. Vigder (Roman) A. Lupescu (Pașcani) Michel Șimșa (Roman) S. Weiser (Roman).

D-rele C. Zeler (Bacău), Maria Dik (Iași) Șimșa, G. Berman Fina Margulius, Clara Mayer (Roman) Clara Ancelovici (Fălticeni) Rozica Șimșa, Brucăr Ghizela (Roman) Markitz (Lespezi) Polak (Pașcani) R. Davidsohn (Roman) S. Șmilovici Tg. Frumos) Silvy Gross (Roman) C. Bercovici (Pașcani).

D-nii.— S. Șapșa, M. Bruckăr, M. Zeider, B. Solomon (Roman) Hausfater (Pașcani) C. Catz (Botoșani) M. Rabinovici Gherșin, Davidsohn (Roman) Max Morgenștern (Pașcani) Iosef Marcu, Stroiu Berman; (Roman) studenții: I. Tzudik, Ștein, Grünberg U. Beram, A. Herșcovici, A. Segal, A. Iosef Lupu, I. Jean, L. Katz (Roman) I. Wider.

Intr'o atmosferă de antren și voie bună s'a petrecut până în zorii zilei. *Filloreanu*

Marele concurs Hippic din localitate

In zilele de 4, 5 și 6 Septembrie va avea loc la Iași, al III-lea Mare Concurs Hippic anual, organizat de un comitet prezidat de d-na Elena G. Brătianu.

Concursul este deschis tuturor ofițerilor și persoanelor civile, fiind și probe rezervate doamnelor.

Premii ce se oferă sunt de 210,000 lei — cele mai mari ce s'au dat la vre-un concurs hippic la noi.

Inscrierile înregistrate până acum sunt foarte numeroase și se prevede o mare afluență.

Pentru cereri de program și înscrieri, precum și pentru orice informații se va adresa secretarului comitetului de organizare d. locotenent T. Paulian, reg. 7 Roșiori Iași.

DIN PAȘCANI

Pașcani.—*Bal.*— Cercul de Gospodine din localitate va da în seara zilei de 28 August un festival artistic urmat de bal, în scopul mărirei fondului necesar Dispensarului care este condus de un inimos mănunchi de doamne și d-șoare, în frunte cu d-na Dimitriu și d-rele Teodorescu, Zăhărescu etc. S'a angajat muzica Reg. 13 Infanterie.

Festival. — S'a anunțat sosirea pentru seara zilei de 6 August soc. Cu turală „Petru Rareș" pentru a da un festival artistic în scopul mărirei fondului necesar pentru clădirea „Căminului Cultural" din Hârlău.

Diverse.— Actualmente se lucrează cu multă râvnă la terminarea clădirei ce va servi ca internat elevilor școalei de ucenici din Atelierile Pașcani. Lucrările sunt efectuate de soc. „Arboroasa" din Cernăuți.

— In curând se va inaugura localul clubului „Național-Liberal".

Vor participa câteva personalități marcante dela centru.

VESTITOR

INFORMAȚIA

x UN PUNGAȘ MODEST.— Săteanul V. Pelin din comuna Buhăești, județul Orhei, vena spre Iași. Pe șesul abatorului, a fost întâmpinat de un necunoscut care după ce i-a cerut actele, i-a pretins și 25 lei, după care a dispărut, cu acte și bani.

x De către răufăcători s'a spart ușa de la locuința d-nei Elena Verdeș, din strada Mutu 6. Hoții au răscolit toate lucrurile, dar s'au retras fără a lua ceva.

Cazul, straniu de altfel, se cercetează.

x D. Mihai Botez—Caucaz, industriaș din București, președintele partidului meseriașilor, a sosit astăzi în localitate, D-sa va avea diseară o consfătuire cu meseriașii locali, pentru înființarea unei secțiuni a partidului meseriașilor la Iași.

Apoi, d. Botez Caucaz va pleca la Chișinău, în acelaș scop.

x D. Dr. C. Tănăsescu, medic șef al orașului, va pleca pentru câte-va zile, pentru a-și permite un răgaz de 15 zile la Slănicul Moldovei.

x Un început de incendiu, s'a produs aseară, la locuința d-lui David Haim din strada Cuza-Vodă 48.

Focul a fost localizat de pompieri.

x Băncile de credit mărunt.— Azi a avut loc în Iași, o consfătuire a directorilor Băncilor de „Credit mărunt" din Moldova. Se știe, că aceste instituțiuni au fost create cu ajutorul Joint-Comitetului din New-York.

La consfătuire au mai participat d-nii Aronovici, reprezentantul Joint-Comitetului și d. dr. Ghelerter, unul dintre principalii organizatori ai acestor Bănci.

S'a decis extinderea activității acestor instituțiuni.

x D. Th. Pogonat, fost subprefect de Iași, a fost numit subinspector general administrativ, în ministerul de interne.

x O delegație de brutari se va prezenta azi administrației comunale, în chestia soluționării crizei de pâne.

Se speră că o înțelegere se va stabili între morari și brutari.

x D. Măcelaru, de la siguranța generală, un cult și destoinic polițist, a fost atașat pe lângă siguranța din Iași ca șef al serviciului.

x D. dr. Cazacu, direcrorul regiunei sanitare, care se află în inspecțiune prin județ, se înapoia ă mâine în localitate.

D. dr. Bazgan, a fost numit subdirector al institutului antirabic din localitate.

x Comitet artistic în Iași — După noua lege pentru reorganizarea și administrarea Teatrelor Naționale și controlul spectacolelor, precum și după noua lege pentru așezarea și administrarea impozitelor asupra spectacolelor publice, în fiecare oraș capitală de județ se va compun un comitet special.

Din incasările lunare din taxele pe spectacole, Primăria va lua 25% din suma incasată în Iași, 35% Minist. Artelor și 20% Asistența Socială; restul va fi încasat de Stat.

Primăria va forma un fond din aceste incasări, care nu se va întrebuința de cât pentru propășirea mișcării artistice și culturale locale. Acest comitet dispune de mânuirea acestui fond special și tot el aprobă procesele verbale de contravenție, în loc de ministerul finanțelor.

In comitetul din Iași s'au numit următoarele persoane:

Dl. C. B. Pennescu directorul teatrului Național din partea Minist. Artelor; dl. Lucian Roiu inspector-șef din partea Minist. Instrucțiunii; dl. N. Petrea primar din partea Municipiului Iași și dl. Nae Petrescu ispect. g-ral din partea Minist. de finanțe.

ECOU

— Dr. S Glückman s'a întorcându-se în localitate și a reluat consultațiile pentru boli interne și de copii.

ULTIMA ORA

RAZBOIUL CIVIL DIN RUSIA

— SÂNGEROASE LUPTE ÎN UKRAINA — PAZĂ EXTRAORDINARĂ LA MOSCOVA STAREA DE ASEDIU LA NISTRU

Varşovia 6. — Mişcările revoluţionare din Ukraina iau proporţii din zi în zi. In diferite centre au loc ciocniri sângeroase între armată răsculată şi trupele credincioase guvernului.

In special s'au produs tulburări în zona Nistrului. **In această zonă, guvernul sovietic a declarat starea de asediu.** *După ora 9 seara, nimeni nu are voe să circule fără permis special.*

*

Chişinău 6.— Persoane venite din regiunea Cetăţii-Albe, spun că se aude luptă de artilerie dincolo de Nistru.

*

Riga 6.— La Petrograd au fost arestate şi deportate în Siberia două rude de-ale lui Trotzki care au participat la complotul contra guvernului.

La domiciliul lui Trotzki s'a confiscat conspondenţă compromiţătoare.

*

In jurul Moscovei s'au concentrat trupe credincioase guvernului. Kremlinul este înconjurat cu tankuri şi automobile blindate. Toate congediile militare au fost anulate.

Guvernul a dat un apel către popor, îndemnându-l să păstreze liniştea.

Ziarele n'au voe a înregistra decât comunicatele guvernului.

Ceka a primit ordin să aresteze şi să execute pe partizanii lui Zinoview.

Un automobil cade în prăpastie

Berlin 6. — La Würzburg un automobil cu 20 de persoane care se întorcea dela o serbare câmpenească, a căzut în prăpastie. Şapte persoane au murit pe loc. Două sunt în agonie, iar restul rănite.

Soţia unui general

arestată pentru excrocherii

Paris 6.— Poliţia a arestat pe soţia fostului general ţarist Semenov, pentru excrocherie şi abuz de încredere.

D-na Semenov lua lucruri de artă în comision, le vindea şi apoi utiliza banii în interese personale.

-- CITIŢI „OPINIA" --

Inginerul Schmidt

arestat la Bucureşti

Bucureşti 6.—Poliţia a arestat eri în Capitală pe inginerul Oskar Ştefan Schmidt din str. Zugravilor 32.

Inginerul Schmidt se ocupa cu afaceri de publicitate. El angaja oameni pentru lucru, le lua garanţii, şi apoi îi lăsa în plata domnului.

Un sistem special de excrocherie îl făcea cu anunţuri de căsătorie. Se prefăcea că se l godeşte cu văduve, apoi le lua banii şi le părăsea.

Schmidt a comis excrocherii.

Un copil se îneacă

Piatra-Neamtz.—Copilul Costică V. Iliescu, se juca singurel, în apropierea marelui bazin cu apă dela Căciulești.

La un moment dat copilul a alunecat în bazin şi s'a înecat.

INFORMAŢII

x Am anunţat că generalul Averescu se va duce în Italia la data comunicată de Mussolini, în legătură cu mediaţiunea acestuia între guvernele din Bucureşti şi Moscova.

In baza unei comunicări din Roma, generalul Averescu şi-a amânat iarăşi călătoria în Italia, pentru sfârşitul lunei August.

D-sa a renunţat la cura pe care urma s'o facă la Aqui şi se duce la Călimăneşti, unde va sta până la 25 August.

x D. ministru al internelor Oct. Goga, va pleca săptămâna viitoare în concediu pentru o lună. D-sa se va duce la Carlsbad şi apoi în Italia.

Interimatul internelor va fi ţinut de d. Cudalbu, ministrul justiţiei.

Universitatea din Iaşi

Publicaţie

Se aduce la cunoştinţa amatorilor că Joi 12 August 1926 la ora 11 dim'neaţa, se va ţine o nouă licitaţie publică pentru exploatarea a 5500 steri lemne de foc din pădurea Sineşti.

Licitaţia se va ţinea în cancelaria Rectoratului.

Garanţia va fi de 10% şi se va depune în numerar în ziua licitaţiei.

Informaţie la intendenţă de la 10—11 a. m.

Administratorul Universităţii
P. Bogdan
Secretar, *P. Alexandrescu*

DOCTOR IN MEDICINĂ
M. WECHSLER
Specializat în Franţa în
ARTA DENTARĂ
Boli de gură şi de dinţi
Consult. 9-12 şi 2-7 p. m.
IAŞI, Str. Ştefan cel Mare 13
Casele Leon Mayer

DOCTOR
L. HEITEL
MAMOŞ
De la clinicile din Berlin, Viena Frankfurt
Boli de femei şi naşteri
Str. Săulescu 2 (alături de Biserica Talpărari)
Consultaţiuni 3—6 p. m.
Pentru săraci gratis zilnic.

ORA 3

TROTZKI ŞI ZINOVIEW

AU FOST ARESTAŢI?

Bucureşti 6.— Ştiri particulare sosite aici anunţă că Trotzki şi Zinoviev ar fi fost arestaţi.

Ştirea despre Zinoviev poate fi exactă. Cât despre Trotzki, se anunţase mai înainte că se refugiase la Berlin.

FABRICILE DE SPIRT DIN DRAGUŞENI

DISTRUSE DE FOC

Paşcani 6.—Un groaznic incendiu a distrus astănoapte fabricile de spirt şi bere ale d-lui Natansohn din Drăguşeni (jud. Fălticeni).

Pagubele sunt foarte mari. Până în acest moment nu se cunosc cauzele dezastrului.

Urmează amănunte.

Herriot demisionează

din primariatul Lyonului

Paris 6.— Din cauza atitudinii consilierilo comunali socialişti, se aşteaptă apropiata demisie a d-lui Herriot din demnitatea de primar al Lionului.

Se crede că odată cu d. Herriot vor demisiona şi consilierii radicali.

Inundaţii în Tulcea

Tulcea 6.— In urma unei ploi torenţiale, partea de jos a oraşului a fost inundată. Apa a pătruns în pivniţe şi prăvălii.

Un avocat se sinucide

din mizerie

Bucureşti 6.— La locuinţa din str. Cobâlcescu No. 12 a fost găsit spânzurat avocatul Ştefan Mihăescu.

Pe o masă se afla suma de 72 lei. Se crede că sinuciderea se datoreşte mizeriei.

Cazul Take Constantinescu

Confirmarea mandatului

Bucureşti 6.—Tribunalul Ilfov a confirmat eri mandatul de arestare emis contra avocatului Take Constantinescu care a comis cunoscutele excrocherii în valoare de sute de mii de lei.

Ciocniri la Berlin

Berlin 6.— In Lustgarten a avut loc un meeting al comuniştilor. Cu acest prilej, o ciocnire s'a produs, între poliţie şi comunişti. Şase poliţişti şi trei manifestanţi au fost grav răniţi. Sub-prefectul poliţiei a fost bătut.

Camera franceză votează din nou încredere

în guvernul Poincaré

Paris 6.—Camera a discutat eri proectul de înfiinţare a Casei de amortizare şi industrializarea tutunurilor.

Socialiştii au prezentat un contra-proect prin care se prevedea că preţul fabricatelor regiei să nu fie fixat de comitetul de direcţie al regiei, ci de Cameră.

D. Poincaré a cerut respingerea proectului şi a pus chestia de încredere. Proectul socialist a fost respins cu 350 voturi contra 178.

Apoi camera a votat proectul guvernamental cu 420 voturi contra 140.

*

D. Poincaré a declarat că va lua severe măsuri împotriva speculei cu alimente.

MAREA SOLEMNITATE NAŢIONALA DELA MARAŞEŞTI

(De la trimisul nostru special)

Mărăşeşti 6. — Trei tunuri speciale au adus la Mărăşeşti peste 10.000 persoane din împrejurimi şi din restul ţării pentru a comemora marile lupte de la Mărăşeşti.

Serviciul divin a fost oficiat de P. S. S. **Lucian**, episcopul Romanului. Răspunsurile au fost date de corul bisericii Amza din Bucureşti.,

Cel dintâiu a luat cuvântul *P. S. S. episcopul Romanului* care a vorbit în numele clerului, glorificând vitejia poporului român.

D. ing. Al. Balaban primarul Mărăşeştilor salută asistenţa. D-sa compară Mărăşeştii cu Verdunul şi arată că trebue să se dee o atenţie specială acestui loc istoric al românismului.

Oratorul expune un vast plan de refacere: o şcoală militară, un cămin pentru orfani, un adăpost pentru pelerini, un muzeu istoric, grădini bulevarde etc. etc.

D. Chiţulescu prefect de Putna vorbeşte în numele guvernului. Se asociază la propunerea primarului Mărăşeşti şi promite tot concursul.

Mai vorbesc d-nii *general Rujinski* în numele ofiţerilor de rezervă, *prof. Bratu* (dela Universitatea din Cluj, în numele Ardealului; *Musteaţă* în numele demobilizaţilor din Covurlui; studentul *Enescu* în numele studenţimei, *maior Tăuşon* în numele invalizilor de războiu.

D. *general Popescu*, comandantul corpului II de armată descrie luptele de la Mărăşeşti în care s'au jertfit ca eroi 450 de ofiţeri şi 21.000 de soldaţi. Oratorul mulţumeşte asistenţei în nume personal şi în numele ministerului de războiu.

A urmat apoi o splendită defilare a trupelor, însoţită de un impresionant cortegiu al carelor ţărăneşti.

După solemnitate, pelerinii au vizitat mausoleul, oraşul şi câmpurile istorice.

La ora 1 s'a început banchetul.

L. PAUL

In urmărirea banditilor Niculiţă şi Haralamb

Impresurarea pădurilor Manola şi Dolheşti

Fălticeni.— Repetatele atacuri banditeşti din ţinutul nostru dau mult de lucru autorităţilor.

Drumurile nu mai sunt sigure, zilnic înregistrându-se noi atacuri.

Atacurile au ajuns aşa de îndrăzneţe, că comercianţii refuză să se mai aventureze de frica banditilor.

Faptul fiind adus la cunoştinţa jandarmilor, s'a decis a se înc pe lupta pe viaţă şi moarte pentru stârpirea banditilor care mişună în aceste părţi.

In special banda lui Niculiţă şi Haralamb denumiţi Tomeştii Moldovei, atrage atenţia jandarmilor. Se ştie că numai în această vară banda lui Niculiţă a săvârşit peste 15 atacuri, care de care mai năpraznice.

Ori îndrăzneala şi norocul acestor banditi face ca şi alţi derbedei să apuce calea codrului.

Autorităţile din Botoşani şi Fălticeni au luat înţelegere pentru ca împreună să facă urmărirea.

*

Se ştie că atacurile banditeşti se comit mai ales în pădurea Manola-Fălticeni.

Tot pe aici sunt şi pădurile Dolheştii care se întind până în Huşi.

Bada lui Niculiţă operează şi în aceste locuri.

După planul autorităţilor echipe de jandarmi ajutate de săteni credincioşi, vor împresura toate aceste păduri.

Astfel în cele din urmă, banditii vor trebui să fie prinşi.

Cor.

O arestare

Galaţi 6.— Poliţia a arestat pe studentul Alex. Ciulei care a încercat să excrocheze sucursala din localitate a Băncei Marmorosch Blank.

†

Nemângâiaţii: Maria Climescu, soţie, Virginia Gh. Zlotescu cu copii, Elena şi Petru Teodoru cu copiii, Constanţa şi Vasile Stanciu cu fiica, Maria M. Climescu, Constantin şi Cleo Climescu cu copiii, nepoţi, Maria Corban, cumnată, Ion şi Viorica Agarici, cu copiii, Maria şi Constantin Rusovici, Constantin şi Sofia Agarici cu fiul, Margareta şi Constantin Fedeleş cu fiica, Vasile Agarici, nepoţi, precum şi familiile Climescu, Popescu, Teodoru, au nemărginita durere de a anunţa pierderea prea iubitului lor

Constantin Climescu

fost elev al Şcoalei Normale Superioare din Paris, fost Rector al Universităţii din Iaşi, fost vice preşedinte al Senatului, fost membru corespondent al Academiei Române, mare ofiţer al Coroanei României, Comandor al Stelei României, medaliat cu bene-merenti Cl. I. şi răsplata muncii pentru învăţământ Cl. I.

Incetat din viaţă în ziua de 6 August 1926 după o grea suferinţă, şi roagă pe prieteni şi cunoscuţi a lua parte la înmormântarea lui, care va avea loc Duminică 8 Aug. ora 10 dim. la Cimitirul Eternitatea.

Cortegiul va pleca de la domiciliul defunctului str. Asachi 12 Iaşi.

Consiliul de Administraţie şi Direcţia
„Băncii Iaşilor",
cu adâncă părere de rău, aduce la cunoştinţă încetarea din viaţă a regretatului

Const. Climescu

fost Preşedinte al Consiliului de Administraţie de la înfiinţarea Băncei.

Inmormântarea va avea loc, Duminecă 8 August, ora 10 dimineaţa.

Consiliul de Administraţie şi Direcţia
„Forestierei Baia"
cu multă părere de rău aduce la cunoştinţă încetarea din viaţă a regretatului

Const. Climescu

fost Preşedinte al Consiliului de Administraţie de la înfiinţarea Societăţei.

Inmormântarea va avea loc Duminică 8 August ora 10 dimineaţă.

Liceul de Domnişoare
„Mihail Kogălniceanu"
Şcoală cu drept de publicitate
IAŞI, Strada Căpitan Păun No. 8
Inscrieri în clasa I fără examen de admitere.
Examenul de admitere în clasa a V-a în şcoală pentru elevele şcoalei.
Inscrieri şi informaţiuni cu începere dela 1 Iulie în toate zilele de lucru dela 10—12 a. m. în cancelaria şcoalei. Prospecte la cerere.

Banca Comerţului Moldovean
din Str. Lăpuşneanu, face cunoscut că în urma incendiului suferit de imobilul unde se află, îşi continuă activitatea în mod normal începând de mâine 6 August **în palatul Soc. Viaţa Românească, etaj, Str. Alexandri.**
Cassa deschisă 9-12, 3-6

Cu 250.000-300.000 lei
mă asociez activ sau pasiv la oricare afacere stabilă.
Oferte sorise a se adresa la ziar sub „Activ".

LUPU STANESCU
IAŞI, Str. Pantelimon No. 11
Pe lângă toate materialele de Construcţie cu care sunt asortat în DEPOZIT am mai pus în vânzare
VAR ALB, STÂNS, GRAS
din **Turda** *si* **Bucovina** *şi vând cu metru cub transportat la Şantier — Preţuri Reduse*

Fabrica deboiangerie şi spălătorie chimică
„FULGERUL"
din Bucureşti
aduce la cunoştinţă numeroşilor ei clienţi şi onor. public, că primeşte pentru văpsit şi curăţit. — Din culori închise facem culori deschise. — Având o instalaţie modernă, executăm orice comandă în mod ireproşabil, în termen de cel mult 3 zile. Garantăm că nu mai reapar petele.
De asemenea primim lănuri şi bumbacuri pentru văpsit cu Kilogramul. Preţurile cele mai convenabile. — Singura fabrică cu instalaţie mecanică peetru spălătorie.
Farica: Strada Dragoş No. 25
Filiale: str. Lăpuşneanu 15, str. Cuza-Vodă 35.
OSIAS SEGALL

STIRI DIN TARĂ SI STRĂINATATE

Un împrumut C.F.R.
se tratează în Anglia şi Germania

Se afirmă cu preciziunea că guvernul tratează încheerea unui împrumut extern pentru căile ferate şi în Anglia şi în Germania. Suma pentru care se tratează ar fi de 40 miliarde lei.

In Anglia, tratativele sunt duse de d. Titulescu, ministrul nostru la Londra şi singura piedică serioasă, ce n'a putut fi încă înlăturată, este pretenţia englezilor de a avea, în administraţia c. f. r. un fel de guvernator englez.

Imprumutul german se tratează cu un consorţiu, ai cărui reprezentanţi sunt la noi...

Căile noastre ferate cer 40 miliarde, din cari 20 în material rulant şi tot atâta în numerar pentru: dublarea liniilor, refacerea terasamentului, etc.

De astă dată nu mai e vorba de un guvernator german la căile noastre ferate, ci de găsirea unei modalităţi, care să dea posibilitatea consorţiului creditor să se convingă, că numerarul nu va servi altei destinaţiuni decât celei convenite.

Protest român la Moscova

Ziarul „Popolo d'Italia" scrie că guvernul român ar fi protestat la Moscova contra faptului că 3 ofiţeri români au fost împuşcaţi sub pretext de spionaj.

Legea reglementării portului armelor
(Continuare din pag. I-a)

Rezultatul este că hoţii operează în voe, iar locuitorii n'au arme ca să se apere. Să întrebăm acum pe legiuitor, care-i rostul, foloasele ce tragem de pe urma acestei legi? S'au împuţinat hoţiile? Nu, ci din contra, s'au înmulţit. S'au împuţinat sinuciderile? Nu. Aşa dar care-i rostul acestei legi? Acel care vede ceva foloase, de pe urma legei în chestie, îl rog să ni le arăte.

Această lege, e norocul hoţilor. Dar nu numai atât. N'ai cu ce te apăra nici contra fiarelor sălbatice. La ţară, lupii se primblă nesupăraţi prin sate. Deasemenea porcî mistreţi, vulpe e, bursucii, îţi atacă coteţul cu păsări, or fac stricăciuni la câmp, adică munca de o vară întreagă; de asemeni iepurii îţi strică pomii în grădină. Şi omul n'are voe să poseadă arme..

Până când aşa, şi de ce aşa?

Hoţii, când ştiau că fiecare casă posedă armă, nu aveau atâta îndrăzneală ca acum. Actuala lege pentru purtarea armelor lasă pe omul de treabă la discreţia orcărui derbedeu. Această lege are efectul numai de a lua posibilitatea de apărare a oamenilor cinstiţi; şi-i protejează pe hoţi, deoarece au libertatea deplină de jaf.

E timpul deci să se abroge legea aceasta nenorocită.

M. GH. BĂLAN
Băluşeni-Botoşani

Const. Climescu

In vrâsta de 82 ani, a încetat ieri din viaţă Constantin Climescu, profesor onorar al universităţii.

Regretatul făcea parte din pleiada fruntaşilor ieşeni, care au colaborat de ani de zile cu Ion Brătianu, D. Sturdza şi ceilalţi făuritori ai partidului liberal

A ocupat în vremuri mari demnităţi. A fost vice preşedinte de Senat; efor al Spiridoniei şi ani de zile a reprezentat Iaşul în parlament.

In ultimii ani, tot rămânând membru statornic al partidului liberal, s'a retras din politica militantă, devotându-se Băncei Iaşilor, unde ocupa demnitatea de preşedinte al consiliului de administraţie.

*

C. Climescu a absolvit Academia Mihăileanu din Iaşi şi a fost trimis la Paris ca bursier al Statului, împreună cu Ştefan Vârgolici. A fost primit ca elev al Şcolii Normale Superioare, favoare foarte rară pentru străini.

După obţinerea licenţei în ştiinţele matematice şi fizice, Climescu s'a reîntors în ţară în 1877 când a fost numit profesor la facultatea de ştiinţe din Iaşi, ilustrând catedra până'n anul 1909.

Ca profesor de matematici la facultatea de ştiinţe, Climescu a fost şi decan al facultăţii, rector şi senator al Universităţii. Pe când era rector, a alcătuit — împreună cu publicistul N. A. Bogdan — o interesantă monografie a Universităţii noastre.

A scris şi lucrări didactice, foarte apreciate. Defunctul era membru Corespondent al Academiei Române.

Fire blajină, iubit şi stimat în toate cercurile, Const. Climescu lasă regrete unanime.

Din Podul Iloae

P.-Iloaie. — *Infiinţarea unei bănci.*— In localitate s'a înfiinţat o bancă rurală sub denumirea „Banca Comertului P.-Iloae". Consiliul de Administraţie se compune din d-nii Preşed. Vol. Bulgariu, vice-preşedinte S. Dulberg, membrii d-nii C. Rusovici. H. Ornştein şi D. Dumitriu, Censori d-ni Ing. Leon Brül, C. Seleanu şi V. Matei.

Şahiste.— Odată cu publicarea rubricei de şah în ziarul „Opinia" a luat fiinţă în localitate un cerc de şah.

Dintre fondatori remarcăm pe d-nii H. Elias şi M. Schor.

AB.

IN JURUL INCENDIULUI DIN STR. LAPUŞNEANU
OPERA DE AJUTORARE.— UN LOCAL CU GHINION.— CE SPUN BĂTRÂNII.— SUPERSTIŢII ŞI REALITĂŢI

In tot timpul zilei de eri ieşenii porneau ca în pelerinagiu spre fostul local al berăriei El sée.

Până seară, încă ardeau zidurile.

O deosebită atracţie, o formau hurtumurile sparte. Şi doar, se ştie, că din iniţiativa Camerei de Comerţ, pompieria a trebuit să fie înzestrate cu hurtumuri noi.

*

Incendiul de ieri, a întărit şi mai mult credinţa superstiţioasă în populaţia Iaşului că paguba aşteaptă pe oricine încearcă să diriguiască acel local.

Bătrânii dascăli de la biserică spun că pe acel loc, fusese în vremuri un cimitir, şi că prin urmare spiritele se răzvrătesc împotriva faptului că pe acel loc s'a construit un local de petrecere. Alţii spun că în momentul primei construiri a localului, doi lucrători au fost îngropaţi sub zidurile ce s'au prăbuşit.

Şi aşa, din om în om, legenda se'ntăreşte tot mai mult.

*

Dar această credinţă, desigur neîntemeiată, se razămă şi pe un crud adevăr. Toţi antreprenorii localului l'au părăsit după ce au pierdut tot capitalul lor.

Primul antreprenor a fost casa Bragadiru din Bucureşti, care a avut un destoinic reprezentant pe d. Boeriu. Afacerea nu mergea, şi casa Bragadiru a părăsit localul. Un alt antreprenor, d. Păunescu perzând capitalul, a rămas sărac şi moartea i s'a tras din acest necaz.

Ultimul antreprenor, d, Munteanu, un om cinstit, a pierdut în această afacere tot capitalul său.

In acelaş local se instalase pe vremuri un cinematograf, care însă a fost distrus în urma unui circuit electric.

Toate aceste fapte nu fac de cât să întărească credinţa despre ceiace vorbim mai sus.

*

D. Manase Sternberg, antreprenorul berăriei, îşi permisese un răgaz de câteva zile la Tekirghioll. A fost înştiinţat telegrafic de fratele d-sale şi azi s'a înapoiat în localitate.

De abia după inventarul ce-l va face d-sa, se va cunoaşte reala pagubă ce a suferit de pe urma acestui dezastru.

Atât localul cât şi mobilieru au fost asigurate la diferite societăţi de asigurare care par a fi dispuse să lichideze repede pagubele.

In rândurile comercianţilor, se crede că d. Manasse Sternberg va reface curând restaurantul şi Iaşul va avea din nou un local frumos.

*

Cu toate că focul din str. Lăpuşneanu, a fost stâns încă de eri la orele 12, totuşi la orele 7 seara, flăcările au reizbucnit în apartamentul ocupat de d. dr. Lederhändler.

O secţie de pompieri a venit la faţa locului şi după ce a înăbuşit din nou flăcările, a rămas toată noaptea în apropiere pentru orice eventualitate.

*

Cercetările pentru stabilirea cauzelor incendiului au ţinut eri toată noaptea şi încă nu s'a ajuns la nici un rezultat. A fost ascultaţi toţi locatarii imobilului precum şi toţi acei care au fost în primele momente la faţa ocului.

Cercetările continuă şi azi.

DIN DRAMELE FALCIULUI
O DRAMĂ AMOROASĂ CU UN EPILOG TRAGIC
O domnişoară arestată pentru pruncucidere

Huşi 5.— In judeţul nostru în care autorităţile judiciare şi poliţienşti au mult de lucru pentru a reprima înfractorii de drept comun, din cauza numărului lor mare şi a faptelor lor temerare, cazurile de pruncucidere sunt totuşi rare.

Iată pentru ce face oare care senzaţie o isprava de asemenea natură, înregistrată în tăcuta comună Sălageni.

O domnişoară în etate de 19 ani, Clara Marse, încrezându-se în promisiunile unui tânăr care-i făcea dese declaraţiuni de dragoste într'un moment de slăbiciune, a cedat.

Din această aventură, fata a dat naştere unui prunc.

Apoi a aruncat copilul într'o latrină după ce mai întâi l-a strangulat.

Faptul fiind denunţat şefului de post, acesta a întreprins cercetări. Cadavrul a fost descoperit. Presintă urme de violenţă la gât.

Pruncucigaşa a fost arestată.

enorocirea din Fălciu

Un impresionant accident s'a petrecut în apa Prutului în dreptul târguşorului Fălciu.

Marinaru Paloş Vlastopolos de pe şlepul Cristudolos, în timp ce lucra pe platformă, a alunecat căzând în apă. Curios este faptul că deşi marinarul ştia să înnoate, n'a mai apărut la suprafaţă. Nefericitul marinar s'a innecat cadavrul n'a fost pescuit până azi.

Un paznic necinstit

Dl. Săulescu cunoscutul proprietar din Răducăneni, având în serviciu la moşia D-sale pe paznicul A. Gajara, i-a dat în seama spre pază un hambar în care se afla depozitată o mare cantitate de grâu.

Numitul a găsit cu cale să spargă hambarul, sustrăgând o cantitate de circa 1000 kgr. grâu, simulând apoi că ar fi victima unor hoţi îndrăzneţi.

Necinstitul paznic a fost arestat.

Şcolare

In baza unei decizii a Ministerului, cursurile de vară ale corpului învăţătoresc care urmau să se termine la finele lunei August vor lua sfârşit la 20 August. Cele 10 zile au fost suprimate din motive de economie.

Leontin

Piaţa Valutară

Leul la Paris a cotat ieri 17.30; la Zurich 2.40.

Devizele în Capitală au notat: Francul francez 6,40; francul belgian 6,40; francul elveţian 42,75; lira engleză 1074; dolarul 221; lira italiană 7,40; coroana cehă 6,80; Rentenmark 52,50.

O îndrăzneaţă excrocherie în localitate
Automobile puse la loterie. — Dispariţia unui inginer cu o mare sumă de bani

Autorităţile poliţieneşti cercetează în prezent o vastă excrocherie care a fost comisă în Iaşi.

In cursul lunei trecute au fost puse la loterie mai multe automobile.

Intre altele, s'au împărţit bilete pentru automobilul d-lui Petrea Primarul Iaşilor, automobilul d-lui Stănică Cojocariu etc.

Biletele costau 10 sau 20 lei bucata, şi loteria trebuia să se ţie la o dată fixă.

Poliţia ştia de desfacerea biletelor pentru loterii, dar întru cât lucrul se făcea pe faţă şi automobilele erau cunoscute, nu s'a luat nici o măsură, întrucât se credea că există autorizaţiile în regulă.

Dar iată că data fixă a trecut şi tragerea loteriei n'a mai avut loc.

Sutele de persoane care au cumpărat bilete se întreabă cari e cauza dispariţiei subite a plasatorilor, şi nimeni nu putea da un răspuns.

In cele din urmă s'a făcut o reclamaţie poliţiei.

Poliţia cercetând, a aflat că automobilele au fost scoase la licitaţie de un oarecare inginer Smith, căruia proprietarii celor 5 automobile i le-au încredinţat spre vânzare.

Cercetând apoi dacă inginerul a avut autorizaţiile necesare, a constatat că nici n'a cerut şi nici n'a avut autorizaţie.

Chemat la interogatoriu, s'a aflat de lipsa inginerului Din sânul familiei lui s'a aflat că a plecat la Bucureşti... pentru a scoate autorizaţiile în numele orfanilor de războiu.

Inginerul a fost pus în urmărire, întru cât au făcut reclamaţii contra lui atât proprietarii automobilelor, cât şi plasatori şi acei care au cumpărat bilete.

REP.

Intocmirea bugetului viitor
Se vor spori impozitele

Intr'o convorbire cu reprezentantul unui ziar din Bucureşti d. Lapedatu, ministru de finanţe, a declarat că bugetul pe anul viitor a şi început să fie întocmit.

Fiecare departament a primit instrucţii detailate de felul cum să procedeze la alcătuirea viitorului buget pe 1927.

Bine înţeles, după toate aparenţele viitorul buget general al statului va fi cu mult mărit faţă de actualul buget.

Pentru a face faţă cheltuelilor viitoare, ministrul de finanţe studiază sporul unor anumite impozite directe şi indirecte.

Deasemeni, se vor examina şi sporurile de venituri ce aduc impozitele corectate cu cifra de afaceri, lux, etc.

INFORMAŢII

x ANIVERSAREA LUPTELOR DE LA MARAŞEŞTI.— Azi, aniversarea luptelor de la Mărăşeşti, un serviciu religios s'a oficiat la Mitropolie. Oraşul este pavoazat.

Aseară o delegaţie a consiliului municipal a plecat la Mărăşeşti pentru a lua parte la pelerinajul de acolo.

Trupele din Iaşi vor fi reprezentate prin o delegaţie cu drapele.

x NOI CAZURI DE FEBRĂ TIFOIDA.— Cazurile de febra tifoidă, cu toate măsurile luate de serviciul sanitar—nu se împuţinează.

Ieri s'a declarat un nou caz în str. Calaraşi la No. 16.

Tot eri s'au mai semnalat şi 2 cazuri de paratifos. Unul în str. col. Langa 5 şi al doilea în str. Oancea 17.

Serviciul sanitar caută să afle chipul cum s'a produs infectarea în aceste străzi.

x Gimnaziul din Tg. Frumos va funcţiona în anul şcolar 1926-27 cu 4 clase bugetare de băeţi şi 3 clase extrabugetare de fete.

Inscrierile vor începe în ziua de 25 August a. c.

Pentru clasele de băeţi sunt vacante 2 burse a 4000 lei pentru fii de funcţionari.

Se primesc înscrieri şi pentru celelalte clase.

Examenele de corigenţă încep în ziua de 2 Septembrie.

„ANCORA"
Societate Română de Asigurări Generale, Bucureşti

Direcţiunea Regională Iaşi

Anunţă că Duminică 1 August a. c. a avut loc la Direcţiunea Generală a Societăţii „ANCORA" din Bucureşti Calea Victoriei No. 1 în faţa delegatului Onor Ministerului de Industrie şi Comerţ şi a asiguraţilor Societăţei, amortizarea prin tragerea la următoarele poliţe de asigurări Populare a lei 20.000 fiecare.

Au eşit la sorţi şi au fost achitate următoarele poliţe:

Lei 20.000. Pol. No.12173 a D-lui Serg. Scutelnicu Marin Bucureşti Traian 114.

Lei 20.000. Pol. No. 33252 a D-lui Aba Parolla Rădăuţi Voltinelier gasse 5.

Lei 20 000. Pol. No. 18967 a D-lui Dumitru Hagiu Gara Mărăşeşt

Lei 600.000, plătiţi până în prezent pentru poliţele de asigurări populare eşite la sorţi la tragerile lunare.

Viitoarea tragere va avea loc la 1 Septembrie a. c.

Milionar într'o zi

Vreţi să vă îmbogăţiţi? Cumpăraţi o Obligaţiune cu lozuri Bucureşti, care are trei trageri anuale (Ianuarie, Mai, Septembrie). Peste o lună are loc o tragere cu un câştig principal de

600.000 lei

apoi de 100.000—50.000 lei etc. etc. La 1 Septembrie câştigul cel mare e de **UN MILION**.

Afară de aceste câştiguri Obligaţia are cupoane de procente semestriale şi fiecare bon trebuie să fie amortizat. *Paguba exclusă — Procente sigure şi Câştiguri de milioane.*

S. HEIFLER, Casă de schimb, strada Ştefan cel Mare colţ cu str. Gh. Mârzescu, unde s'a mutat de curând şi ceasornicăria Tischler.

Cumpăr şi vând efecte străine. Cumpăr aur şi argint.

la „CAMILA"
Văpselărie şi Parfumerie
IOSEF MARCU
str. Anast. Panu 47
a sosit
Spirt Denaturat
Calitate superioară
Lei 28 litrul.

DOCTORUL
R. DAMSKER
fost medic de spital şi de oraş
Str. Cismăriei 17
(vis-a-vis de Hală)
BOLI INTERNE
SIFILIS şi GENITO-URINARE
Consultaţii:
8 11 a. m. şi 3-5 p. m

NOTE DE CALATORIE
(Continuare din pag. I-a)

Imi plac aceste animale inteligente, când sunt domesticite, dresaţi să nu muşte şi curat întreţinuţi, dar nu înţeleg rostul lor şi Austriacii nu pot concepe, punându-te la amenzi bine simţite, când ţii într'o curte cu mai mulţi vecini căinii liberi, fără să fie puşi în lanţ, sau când prin lătratul lor, nu lasă lumea din împrejurimi să se odihnească.

Aşi vrea să introduc liniştea minunată a acestui oraş. Nici un strigăt de sireu, nici un sunet de la tramvae de prisos. Nu auzi sbieratul căuţaşilor cu greutăţi, căci ori-ce camioane au străzile laturalnice prin care trec, iar şofeurii nu-şi fac un joc din sirena lor, pentru plăcerea de a te speria, distrându-se apoi pe socoteala ta.

Aşi vrea să mai aduc ceva din administraţia minunată cu care conduc gospodăria oraşului, din felul cum sunt întreţinute străzile cele mai îndepărtate, de la periferii, şosele cătrănite lunecoase ca asfaltul, trotuarele fără nici o crăpătură, spălate şi măturate sistematic, *nu în plină zi când e mişcare, când lumea se plimbă, —la fel cu gospodina ce ar griji, având musafiri,—anapoda cum e la noi, văzând portarii ce îţi dau cu măturoiul până pe ghete,* ridicând nori de praf; —ci noaptea în zorii zilei, şi între 1—3 p. m., timpul odihnei timpul repausului.

Aşi mai aduce ceva mătăsuri pentru nostimele noastre coniţe, suplele crêpe de chinuri şi practicele şantunguri, variind între 300 400 lei metrul, calităţile cele mai superioare, ciorăparii şi lengerii atât de eftine acolo între 110-300 cele mai fine, lavabile, în nuanţele cele mai variate, nu pentru că îmi place luxul, dar fiind elegante, tot-odată sunt mult mai durabile ca cele de aţă sau bumbac.

Şi aşi mai vrea să învăţ pe bărbaţii noştri, să fie tot atât de practici cum sunt vienejii pe aceste călduri. Fără pălării pe cap, din primăvară până în toamnă, realizând tot-odată o vădită economie, fără vestă, fără haină ci în cămăşi de mătase, centură, pantaloni albi ori bleumarini, pantofi de sport în picior, fără să se găsească oareşi care persoane, care dintr'un exces de pudicitate rău înţeleasă, să provoace incidente, cum a fost cazul atât de ciudat şi regretabil cu ministrul Americei Culberston.

Şi câte n'aşi mai vrea! Dar toate dorinţele mele sunt prohibite la noi în ţară, unele oprite la graniţă şi confiscate. Şi îmbrăţişându mi familia plec îndurerată, că nu voi duce de cât... amintiri!

CILIA

Viena, Iulie 1926

BIBLIOTECA UNIVERSITĂȚII IAȘI
Biblioteca Universității Loco

ANUL X...

2 LEI NUMARUL

MARȚI 10 AUGUST 1926

ABONAMEN...
Lei 600 . . p...
„ 320 . . . „ ...
„ 160 . . . „ ...

OPINIA

ZIAR POLITIC COTIDIAN

ANUNCIURI
se primesc la toate
Agențiile de Publicitate
și la
Administrația ziarului
Iași—Str. Gh. Mârzescu 17

ȘTIRILE DE VACANȚA

Colaborare țărănisto-liberală?

La stațiunea balneară Olănești, a avut loc o consfătuire politică între d-nii I. Mihalach, Dr. Lupu și Virgil Madgearu.

Fruntașii țărăniști au discutat chestia raporturilor cu celelalte partide și în special — se zice — oferta de colaborare sau de fuziune pe care liberalii ar fi făcut-o țărăniștilor,... excluzând persoana d-lui Stere.

Știrea în sine este senzațională, precum se vede. Dar mai senzațional este adagiul că d. dr. Lupu a sprijinit oferta liberală, din următoarele motive: asemenea colaborare ar întări pe țărăniști și i-ar face un serios partid de guvernământ; țărăniștii ar căpăta perspectiva să stea cu Brătienii vre-o 8 ani la putere; prin refuzul țărăniștilor, liberalii ar face combinație cu ardelenii, și atunci partidul țărănist s'ar dezngrega, căci n'ar putea suporta încă vre-o câțiva ani de opoziție.

Asta e știrea publicată de anumite ziare, — o adevărată poveste pentru dormit în picioare...

E o simplă fantezie de vacanță? Se urmărește o manevră politică?

Nu știm. Dar fiind angrenați în gazetăria politică, așa cum ne-a hărăzit-o Dumnezeu, sântem nevoiți să examinăm tot soiul de produsuri reporterești.

*

Este just că o colaborare țărănisto-liberală ar da o guvernare *liberală* de lungă durată. Și iarăși este just că, din asemenea combinații, țărăniștii s'ar îndulci temeinic din toate binefacerile puterei.

Dar oare, lucrul acesta îl cer țara? Pentru asta s'a creiat un partid țărănesc? Și pentru asta masele i-au acordat încredere?

In vremea de aspirații și revizuiri, de după război, s'a simțit nevoia unei democratizări reale a vieții noastre politice, în limita spiritului specific național și a rolului economic al Statului nostru țărănesc.

Căldura cu care masele au îmbrățișat mișcarea țărănistă era un imbold la muncă și la sacrificii și o justificare a nouei mișcări politice.

In anumite împrejurări, se pot naște idei și conducători mari.

Dar armata partidelor se compune din oamenii pe care-i avem cu toate lipsurile și scăderile lor. Este firesc deci ca opoziția prelungită să provoace prefaceri și în cluburile țărăniste. Este firesc chiar ca aceste prefaceri să se producă și în rândurile dintâi, ale fruntașilor. Și desigur că o nouă opoziție prelungită 4 sau 8 ani, ar provoca și alte defecțiuni în partidul țărănesc, după cunoscutul sistem al partidelor noastre.

Dar acest lucru nu poate fi un motiv de lichidare a partidului țărănesc,—căci colaborarea cu liberalii ar însemna lichidarea.

Nu credem că țărănismul s'a închegat pentru a da prilej unor persoane să capete pondere politică și să-și cucerească locuri fructuoase în fericita gașcă liberală. Nu credem în nevoia de reeditare a aventurei „generoșilor" de acum un sfert de veac.

Ar fi să disperăm de orce mișcare democratică, serioasă și cinstită, în politica țării noastre,

Noi credem, dimpotrivă, că toate piedicile sânt menite a oțeli curentul țărănist; iar defecțiunile vor fi o epurare în folosul partidului și al vieții politice. Și mai ales, credem că fanteziile reporter cești sânt speculații de vacanță care nu pot conține nici un tir de adevăr, când e vorba de o colaborare (sau fuziune) țărănisto-liberală.

G.

In pag. III-a
Ultima Oră
telegrafică și telefonică

In Jugoslavia a căzut zăpadă

Belgrad (Ceps).— In Herzegovina pe o mare întindere lângă Konițe, a căzut acu câteva zile un strat de zăpadă de câțiva centimetri, deși în această regiune pietroasă locuită de șerpi, sunt mai întotdeauna mari călduri.

ASPECTE

IN BRAȚELE TEMPERATUREI...

Să fii țintuit în pat de suferințe fizice atroce, să te vezi redus la material de experiențe pentru medici și viața ta să nu aibă valoare decât prin înregistrarea termometrică sau a bătăilor inimei, să știi că tot ce nu e trup nu interesează pentru moment și că ești supraveghiat ca un simplu aparat defectat în hala de reparații, este cel puțin stupid...

In nopțile acestea de August, când toamna se insinuiază printre stelele cu sclipiri reci și coboară între ramuri decolorând frunzele, ai vrea să mai surprinzi, — întârziind pe străzi sau în grădini, — ultimile regrete ale verii: în florile cari n'au făcut încă loc gherghinelor și crisantemelor, într'o pereche de îndrăgostiți cari nu tremură încă decât de fiorii îmbrățișării, în răscolitorul cântec al unei viori care își trimite acordurile prin ferestrele încă deschise.

Cât mai este vreme, cât nu încep întristătoarele ploi plângând prin streșini, cât vântul nu-ți tulbură și mai dureros insomniile, ai vrea să culegi ce mai poate oferi vara: amintiri pentru nopțiile lungi de iarnă, pajiști verzi pe cari să poposești când în jurul tău vor fi troene și sloi de ghiață.

Și, mai repede decât toate par'că, luna August trece, trece, trece; un poet oarecare, ar spune că o roadă ftizia autumnală. De ce tocmai de una aceasta, augustul împărat August și-a legat numele, când e așa de fugitivă? Sau poate August clovnul?

Sânt totuși lungi și nopțile din August, când febra te strâng în brațele ei; brațe grele de matroană care transpiră, transpiră, transpiră oribil. Știi: nu dormi; și ceasul bate: unu, două, trei, patru; și undeva latră un câne, și mobilele trosnesc lugubru în în unghiul odăii și tu aștepți: aștepți să bată ceasul cinci, apoi șase, apoi...

A doua zi citești. Știi: ca să nu adormi, să poți dormi noaptea. Și noaptea iar nu dormi; și ceasul iar bate unu, două, trei, patru și iar aștepți să bată cinci, șase... Ești singur, singur; pentru că oamenii sănătoși cari te îngrijesc, au nevoe de somn și dorm, ca să-și mențină sănătatea. Dar tu?

Ai citit „Châlet 1" de André Baillon, ziu . Și noaptea vine Baillon cu Jean Martin, cu Bèche, cu Bornet, cu Rose Lambert și Claire și Mchete, cu toți nebunii dela „Salpê rière" și joacă în jurul tău și cântă... din Baudelaire:

„C'est l'heure où les douleurs des malades s'aigrissent!
„La sombre Nuit les prend à la gorge; ils finissent"..

—O é! Jamais malade, jamais mourrir!
—A d'autres!
—Et ta soeur?

Anarhia din Cabinet

Adversitatea concepțiilor și cearta personală dintre miniștri a dovedit cât de șubredă este formațiunea ministerială pe care împrejurările politice au hărăzit-o țării.

Dar ultima hotărâre de a se rezolvi interimatul președenției de consiliu prin reintrarea efemeră a d-lui general Coandă în guvern, dă măsura deplină a anarhiei din sinul cabinetului.

S'a recurs la asemenea mijloc neobișnuit pentru a evita izbucnirea unei crize în acest viespar de intrigi care se cheamă guvern averescan. Și s'a inventat acest nou punct de reazăm pentru a face posibilă dăinuirea jocului de basculă între niște conducători cu scopuri și idei dușmănoase (dacă se întâmplă să mai existe și idei).

Cum poate, un astfel de organizm hibrid și anarhic, să ne guverneze fără pagubă pentru țară?

X.

Societatea națiunilor asiatice

Un instrument contra anglo-saxonilor

Congresul pan-asiatic, ținut la Tokio, s'a terminat prin fundarea *Societății națiunilor asiatice.* Acest nou organism politic va fi condus de doi japoneji, doi indieni, doi chineji și un reprezintant al insulelor Filipine.

Viitorul congres pan-asiatic se va ține la Peking.

In ultima ședință a congresului, un delegat chinez a propus ca Societatea națiunilor asiatice să ajute insulele Filipine de a scăpa de sub stăpânirea Statelor-Unite; și mai ales a ajuta India să scuture jugul englez, de oarece prin independența indiană se va pune capăt influenței europene în Asia.

Un delegat japonez a cerut să nu se discute public aceste chestiuni care ar invenina legăturile Japoniei cu Anglia și cu Statele-Unite. A rămas ca discuția să aibă loc în ședință secretă.

Dar toată lumea a înțeles că Societatea națiunilor asiatice înseamnă „Asia asiaticilor" și deci izgonirea dominațiunei rasei albe.

E simptomul unei lupte formidabile pe care Japonia o va deschide într'un viitor apropiat contra anglo-saxonilor (probabil cu sprijinul Rusiei sovietice).

Să fii bolnav în nopțile de August, când amanții de—altă—dată, serbeau cu—amantele'mpreună otrava inecuvîntată, cî d crisantemele n'au înflorit încă și când luna gând toare ca o frunte de po t... Unu. Două. Trei...

E distractiv? Nu?
A d'autres!

G. Spina

O importantă descoperire în Aviație

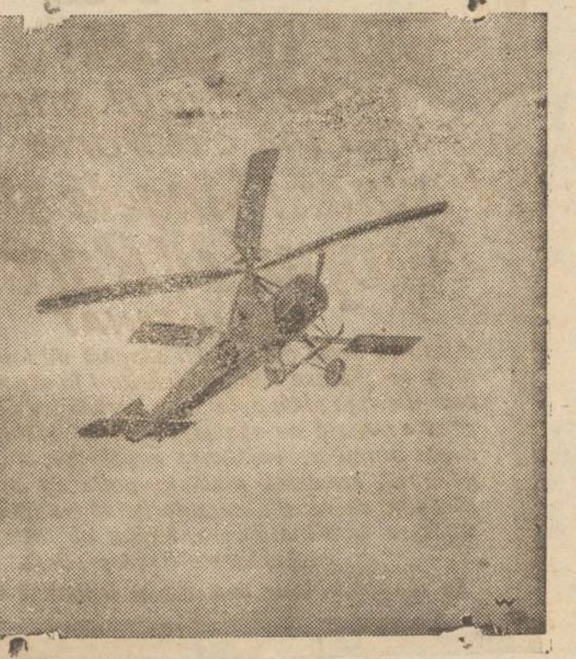

„AUTO-GYRUL".—*Aparatul acesta construit în Anglia, permite ori-cui zburatul—fără nici-o pregătire, de oare-ce orce risc este cu desăvârșire indepărtat.*

Aparatul este perfect stabil și nu e de loc în funcțiune de fluctuațiile atmosferice.

Cu prilejul unui răspuns

de Pr. N. HODOROABĂ

Articolul meu din No. 5747 al acestui ziar intitulat: „*In chestia eftenirei grâului*", a fost provocat după cum se știe, de art. păr. Bârsan din Focuri: „*O primejdie națională*"!, apărut tot în acest ziar, No. 5744. Articolul meu a avut darul să provoace oarecare discuțiuni și să atragă chiar câteva răspunsuri. O lămurire însă se impune dela început pentru onorații cetitori. Ce scria păr. Bârsan? Sf.-sa a pus în acel aș articol mai multe chestiuni deodată, ca: a) neatenția conducătorilor către muncitorimea dela țară, și, ca urmare, trăgea concluzia: „*se deschide acum o primejdie națională*"; b) rostul conducătorilor de sus și al aleșilor națiunii și, pentrucă unii zac în sărăcie, iar alții se îmbogățesc, sf-sa scotea a doua concluzie: „*suntem în ajunul unor mișcări țărănești*", c) făcea socoteala cheltuelilor la hectar la diferite sămănături; d) propunea mai multe soluții de îndreptare și încheia arătând scopul art., pe care zicea că l-a scris: „*cu credința că prin mine va fi auzit strigătul de durere și desnădejde al acestui popor românesc*"... Cum vedeți, sf. sa trece cu mult hăt de Focuri și chiar și de hotarele jud. Iași!!

Ce-am răspuns eu? Că sărăcimea și târgoveții având în vedere bielșugul anului — așteaptă pe drept o eftenire a tuturor produselor ce ne vin de la țară, fără a justifica însă prin aceste scumpetea de la oraș a articolelor din comerț și pe speculanți. Că țăranul totuși își valorifică produsul muncii sale, că scumpetea apasă mai mult pe sărăcime și pe lefegii și că, eu nu văd—după impropriă ta iremotivul real al mișcărilor țărănești, în ajunul cărora păr. paroh din Focuri, pretinde că ne aflăm. Atât.

In No. 5749 al acestui ziar, păr. Bodnărescu, în art. ce-l semnează, se grăbește să spună, că observațiile mele „*cer o întregire*", iar mai departe afirmă, că n'a „*văzut*" în art. meu „*strigătul că anul acesta bun să aducă cu sine o ieftenire a vieții peste tot*". Dar întreb eu: cum se putea aceasta, când scopul art. meu era altul? Și oare problema „scumpetiei" se poate trata integral numai într'un singur art. de ziar? De ce dar pretenția aceasta neîndreptățită?!

Chestiunea însă devine ceva mai complicată, căci s'a pus în mișcare și pana păr. Negoiță din Erbiceni. Sf. sa, în No, 5756 al acestui ziar, în art. „*Lămurirea unui articol*" ia fățiș apărarea păr. Bârsan. Nu știu de ce, dar observ că și sf. sa ocolește adevăratul răspuns.

Constat dar, cu satisfacție, că afirmațiile mele au rămas în picioare. Ce spune autorul? Își arată de pe loc simpatia pentru colegul de la Focuri. Dar întreb: se putea altfel? Și o motivează: căci „*pune în clară lumină cetitorilor cea mai însemnată activitate a poporului nostru: agricultura* și, pentrucă „*atacă o problemă foarte importantă și foarte greu de rezolvat de conducători—valorificarea produselor agricole*: Frumoasă și nobilă intenție! Dar întreb: oare în afară de păr Bârsan și până ce a apărut art. sf. sale, să nu mai fi „*pus în clară lumină*" și să nu mai fi „*atacat*" oare nimeni aceste probleme atât de importante?! Dar, se vede că, ceia ce n'au putut face pe semne funcționarii în drept, economiștii

(Continuarea în pag. IV-a)

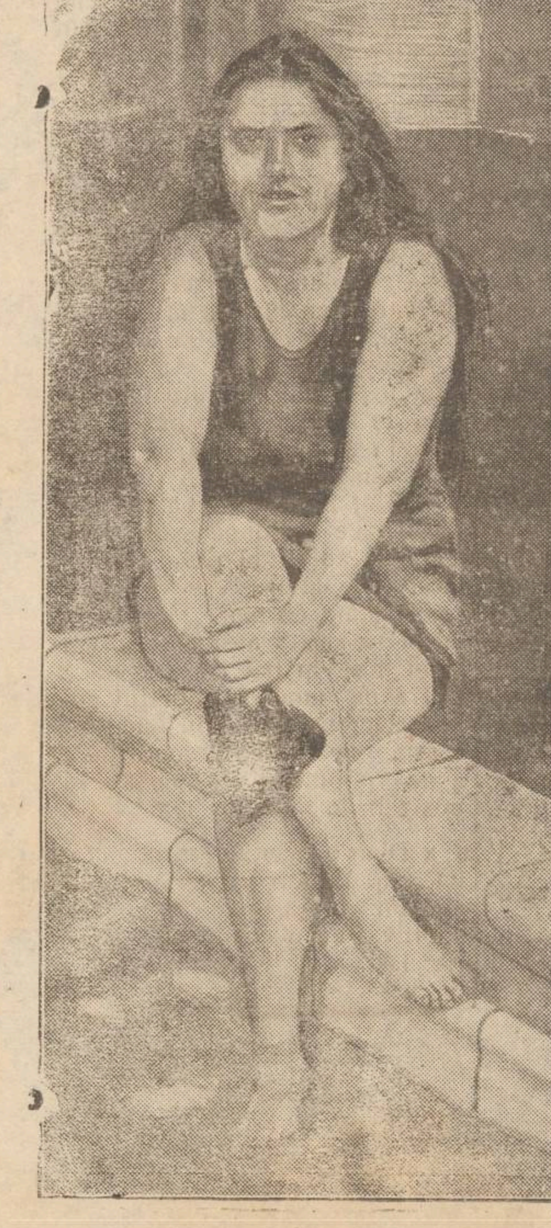

Trecerea înnot a pasului Calais

Institutoarea americană **Clarabella Barratt** *a încercat să treacă înnot canalul de la Dover la Calais. După aproape 22 ceasuri de înnotat, miss Baratt mai avea de făcut numai 3 km. până la coasta franceză, când puterile au părăsit o.*

Miss Barratt este o americană uriașă, de aproape doi metri înălțime și 90 kgr. greutate.

Mai norocoasă decât miss Barratt a fost tânăra americană **Gertruda Ederle,** *în etate de 19 ani, care a străbătut întreg canalul în 22 ceasuri.*

IN IAȘUL DE ALTĂ DATĂ [1])

Negustorimea de odinioară a Iașului

de *Rudolf Suțu*

Vechii negustori ai Iașilor, nu trebuesc uitați. Incepând de la statuia lui Ștefan cel Mare, de la Palatul Administrativ, negustorii vechi din Iași ocupau în majoritate toate clădirile mari din oraș.

Unde astăzi este statuia lui Gheorghe Asachi, pe locul acesta era un rând de dugheni la stradă, magazii cari se chemau „la hanul turcesc", din cauză că în dosul lor, de vremuri era un han unde trăgeau turcii când veneau la Iași. Aci a fost și marele magazin de galenterie a lui Schvam, care începuse cu o dugheniță mică, apoi s'a întins și în alte dugheni de alături.

Lumea din oraș se aproviziona de la Schvam. Când era în rebat de clientela lui, de ce nu ocupă un local mai mare, Schvam răspundea: — „Aici am făcut avere, aici mi-a mers bine. Dacă mă voi muta în altă parte, mi-e frică că lucrurile să nu se schimbe în rău".

Când însă s'au dărâmat casele în care Schvam își avea magaziile, pentru a se construi școala Trei-Erarhi, negustorul a trebuit să se mute, luând o frumoasă prăvălie în casele cari au fost apoi transformate pentru Banca Iașilor. Aci, în adevăr i-a mers rău lui Schvman, până ce, în cele din urmă această firmă veche a dispărut cu totul.

Față'n față cu casele lui Albert Daniel, era o băcănie vestită „La Greci", de unde se aproviziona aproape toată lumea din Iași.

In ograda bisericii catolice era magazinul de porțelanuri și sticlărie Lișca.

Când am intrat în războiu, Lișca, fiind supus austriac, a fost internat și după ce i s'a dat drumul, se plângea tuturora că nu trebuia să fie internat, căci nu are altă patrie decât România.

In casele alături de Banca Iașilor, astăzi proprietatea primei case de economie dela Palat, era vechea firmă de manufactură en gros, Lupu Carniol. Era singura firmă care pe acele vremuri vindea cu preț fix și nimeni nu protesta. Nu se încărca la preț nici un client și nici nu se vindea marfă proastă pe un preț mare.

Cofetării de samă pe strada Ștefan cel Mare, au fost acele ale lui Drosulis, apoi frații Alexiadis și al lui Pandele, acest din urmă în casele actualmente proprietatea Marcovici.

Drosulis s'a instalat împreună cu un tovarăș al său Caracocic la Iași, prin 1886. Erau doi cofetari greci, cărora le mergeau bine afacerile, îmbogățindu-se repede. Intâmplându-se spargerea de la bancherul Daniel, ai cărei autori au rămas nedescoperiți, lumea acuza pe șoptite pe Caracocic, care se și hotărâ atunci să părăsească Iașul, vânzând tovarășului său Drosulis partea sa din afacere. Mai târziu a dispărut într'o bună zi și Drosulis, plecând cu trăsura până la Ungheni, iar de aici cu trenul la Odessa. El a lăsat pe piața Iașului datorii în sumă de 60.000 lei.

Cofetarul Pandele era de loc din Macedonia. Venit la Iași,

(Continuarea în pag. IV-a)

1) Din partea doua care va apare.

MAMELE DORITOARE

de a avea

COPII SĂNĂTOŞI

în tot timpul anului

să-şi facă o datorie de a le

Primeni Sîngele stricat cu

Siropul Dr Racovitza

JODO-TANAT

Care are darul de a curăţi sângele de toate necurăţeniile ce plutesc în el prefăcându-l în sânge curat, roşu, plin de viaţă şi de putere, de a hrăni tot trupul dându-i acea aparenţă de sănătate care se arată prin rumeneala obrajilor, voiciunea mişcărilor, a privirei şi a gândirei, creşterea regulată, pofta de mâncare întovărăşită de veselia caracteristică a copiilor sănătoşi. Cura se face toată vara. Modul de întrebuinţare întovărăşeşte fiecare sticlă.

De vânzare la toate farmaciile şi drogueriile din România.

Lei 24 litrul

SPIRT DENATURAT 90°

LA DEPOZITUL

NATHANSOHN Piaţa Halei

(trimitem şi la Domiciliu)

La „CAMILA“ MARE DEPOZIT de Uleiuri şi Văpselărie

Strada Anastasie Panu No. 47

Vechiul Magazin cu Articole de Voiaj

Gartenberg Fiu

Str. Ştefan cel Mare 11

bine asortat cu: *Articole de voiaj, Cărucioare pentru copii, Chaiseonguri, Hamacuri, muşamale* şi orice alte *Articole de Galanterie.*

Preţuri Convenabile

BECURI

electrice

cele mai solide, cele mai rezistente, din fabricile cele mai renumite: **Philips, Osram, Tungsram, Ferrowatt,** etc. mărci garantate, cumpăraţi mai eftin ca oriunde numai la Depozitul general

Zaharia Weiss

Piaţa Unirei

Farmacia Curţei Regale şi Laboratorul

de chimie analitică Fraţii Dr. Konya

Succesori Dr. EM. GROZEA, IAŞI

LABORATOR DE PRODUSE CHIMICO-FARMACEUTICE

premiate cu medalii de aur în ţară şi străinătate

Specialităţi proprii aprobate de Consiliul Sanitar Superior

Câte-va din aceste specialităţi:

Vinul Konya: tonic, nutritiv, cu principiile de Cola, Coca şi Guarana.

Sudex: pudra antisudorifică, de mare efect contra transpiraţiei la mâini, picioare, etc.

Dentalin: renumita apă de gură.

Crema de Pete: contra petelor de orice fel de pe obraz şi pentru îngrijirea feţei.

Preparate cosmetice Margot: crema, pudra şi săpun pentru înfrumuseţarea feţei.

Salparill: cel mai bun sirop depurativ al sângelui stricat, având ca efect reînoirea organismului.

Kalmodon: antinevralgie, contra durerilor de dinţi, de cap, nevralgii, etc.

Laboratorul de analize: primeşte analize chimice de orice fel,

Tribunalul Jud. Iaşi secţia III-a

Publicaţie de Vânzare

No. 6012 din 22 Iulie 1926

D-l V. H, Drăghici în calitate de preşedinte şi reprezentant al Soc. de Economii „Hatmanul Nicoară“ din Iaşi, cu petiţiunea înreg. la No. 14054 | 926 adresată D-lui Preşedinte Trib. Iaşi S. III-a, a cerut să se facă comandamentul şi toate actele cerute de lege relativ la vânzarea silită prin licitaţie publică a imobilului situat în comuna Galata, proprietatea D-lor Natalia şi Căpitan Neculai Viţelaru pentru îndestularea creditoarei cu suma de 150.000 lei, capital cu procentele cuvenite cu 24 la sută pe an de la 25 Decembrie 1925 osebit 2 la sută pe lună provizoriu la dobânzile interesate până la achitare, plus 10.000 lei ca titlu de onorar de avocat, osebit cheltueli de urmărire, ce are de luat de la numitul debitor în baza actului de împrumut cu ipoteca autentific. de Trib. Iaşi S. III-a la No. 5302 | 925, înscris la No. 601 | 925 şi învestit cu formula executorie No. 160 | 926.— Tribunalul Iaşi S. III prin jurnalul No. 3429 | 926 din 6 Mai 1926, admiţând cererea şi autorizează Corpul Portărelilor respectiv să facă comandamentul cum şi toate actele de vânzare silită prin licit. publ. a imobilului sus arătat în care scop s'a făcut şi comunicat Comandamentul No. 4289 din 26 Mai 1926 cu termen de 30 zile libere la expirarea cărora debitorul re fiind urmărit cu plata, creditoarea a stăruit a se face situaţia şi publicaţiunile de vânzare care formează disp. art. 502 pr. civ. s'a făcut Procesul Verbal de situaţia a imobilului a cărui situaţie este: Imobilul pus în urmărire este o vie; care după declaraţia debitorilor ar avea o suprafaţă de aproximativ 7 Hect. dintre care aproximativ 3 Hectare viţă pe rod, restul livadă şi fânaţă, în vie se află o clădire construcţie de cărămidă pe temelie de piatră acoperită cu tablă, ce servesţe de locuinţă pentru proprietar şi se compune din 10 camere de locuit întreţinută foarte curat şi în bună stare. — In dosul acestei clădiri se află o cramă lungă aproximativ de 20 m. construcţie de chirpici, acoperită cu tablă de fer. — Tot în dos mai este un grajd pentru vite acoperit cu stuh, două cocioabe de scânduri şi una pivniţă de piatră, iar lângă poarta de intrare este o fântână. —In cramă se află următoarele edecuri 10 butoaie mari pentru vin, 2 ciubere, un teasc, una zdrobitoare, patru căzi şi una maşină de tras vin şi una caldare mare pentru rachiu; această vie se mărgineşte la Nord cu proprietatea Emil Palade, la Sud cu proprietatea Neculai Marcoci, la Est cu drumul de comunicaţie şi la Vest cu proprietatea Rorh; imobilul mai este grevat cu următoarele sarcini 1). 350.000 lei cu procentre de 24 la sută în baza privilegiului conservat prin actul de vânzare-cumpărare Transcris sub No. 2855 | 924, constituit de Natalia şi Căpitan Viţelaru în favoarea D-lor Elena Maior Tironovici şi Angelica Zazaniade.

Se încunoştinţează că vânzarea şi adjudecarea acestui imobil va avea loc în pretorul Trib. Iaşi S. III-a în *ziua de una Decembrie 1926* ora 12 amează începând licit. publ. de la suma de 150.000 lei fixată de creditoare prin cerere.

Sunt somaţi toţi acei ce au vr'un drept de arendă, chirie, ipotecă sau alte privilegii ca înaintea adjudecărei să arăte înaintea Tribunalului pretenţiunile lor, cunoscând că în urmă nu li se vor mai ţinea în seamă.

Dos. No. 634 | 926.

Preşedinte, V. IORGA

Portărel, I. Popovici

Umbrele

Cu preţuri reduse găsesc numai la

Fabrica de Umbrele

F. Kaufman

Str. Ştefan cel Mare 21

alături de magazinul „La Vultur“

Atelier special de reparat şi îmbrăcat umbrele

MICA PUBLICITATE

Recompensă 500 lei

PIERDUT în str. Zugravilor un ceas de aur cu brăţară.

Ofer o recompensă de 500 lei găsitorului, care mi-l va aduce.

Croitoria Isac Schwartz

str. Gh. Mârzescu 36

PIERDUT un carnet de meşter zugrav cu No. 62.

Găsitorul este rugat al aduce la adresa de mai jos, în caz contrar îl declar nul şi fără valoare în mâinile ori ui s'ar afla.

IOHAN BETIUC

strada Ipsilante 25

VIE cu livadă şi locuinţă se caută, în apropiere de Iaşi, plătesc 4 până la 500.000 lei.

A se adresa Dentist Sirota-Grosu, str. Anastasie Panu 17.

„ELEV“ clasa VIII-a reală prepară elevi(e) de cursul inferior de liceu în cursul anului şcolar, 1926 – 27, preferabil în schimbul pensiunei.

Informaţiuni prin poştă: V. Lateş, Lipova-Vaslui.

De vânzare

în bloc, una casă compusă din 4 camere, antreu, bucătărie şi loc în suprafaţă de 678 m. p. pământ arabil, putând folosi şi pentru parcelare, situată în dosul „Morii Nicolina“. — A se adresa la proprietar, Avram Linhardt str. Nicolina 48 Iaşi.

AGENŢI prezentabili, cu garanţie morală şi materială precum şi orice persoane care doresc a se ocupa cu achiziţii angajează: *Asigurarea „Ancora“* Direcţiunea Regională Iaşi, str. I. C. Brătianu 166, ora 2—4 p. m.

DE VÂNZARE un imobil din oraşul Roman str. Mihail Eminescu No. 27, compus din trei odăi şi două antreuri mari, două odăi la poarta caselor, cinc prăjini grădină în dosul caselor cu pom fructiferi, grădină mare în faţa caselor, imobilul neavând nici o datorie, se poate vinde în îndată. A se adresa proprietarului d-lui Alexandru Mândru str. Eternitate No. 42 disp. V-a Iaşi saa la Serviciul Contencios al Băncei Moldova Iaşi.

LICITAŢIE, *la Biroul de Comision* **„Ajutorul Nostru“** str. Cuza Vodă 71, în ziua de 7 August a. c. pentru vânzarea de diferite mobile, anticităţi, bibelouri frumoase, maşine, stofe şi Covoare.

Cine vraa să vândă repede şi convenabil: mobile, piane, bijuterii, covoare, obiecte de artă, bibelouri, etc., să le depună în acest scop la Biroul „Ajutorul Nostru“, care face această operaţiune, fără speze, numai contra unui comision după vânzare, de 5% acordând la cerere şi *aconturi.*

Imprumut pe gaj şi ipoteci se acordă de către Biroul „Ajutorul Nostru“. *Tot în acest local* se predă lecţii de *dactilografie* şi se *copiază acte.*

DE INCHIRIAT o casă compusă din 4 odăi, bucătărie şi anexe str. Sft. Sava 14.

SE CAUTĂ STRUNGARI precum şi lucrători specialişti în scule. A se adresa la Societatea VAGONUL Socola în fiecare zi între orele 8—12 a. m. ori la d-l Nathan Wachtel str. Hotin 5 între orele 4—6 p. m.

ELEV cl. 8-a, prepară în mod serios pentru examenele de corigenţă. Condiţiuni avantajoase. A se adresa la ziar sub M. S.

INSERŢIE

AVIZ

Se publică prin prezenta că printr'o regretabilă eroare s'a protestat pe ziua de 1 August o poliţă de *lei 10.000,—* semnată de *D l Dr. Gancevici,* această poliţă fiind achitată direct la Bucureşti.

„MERIBAR“

Soc. în nume colectiv

Abonaţi-vă la Opinia

IN VILEGIATURĂ

Din Bălţăteşti

Bălţăteşti. — Franzensbadul Moldovei, este iarăşi în plina viaţă. Primele săptămâni de ploaie sunt acum compensate prin aglomeraţia vizitatorilor cari viu zilnic din colţurile îndepărtate ale Basarabiei, Moldovei şi chiar Transilvaniei spre a-şi reface sănătatea în această veche şi mult apreciată staţiune balneară.

Mai mult încă decât frumuseţea atrăgătoare a acestui cuib pitoresc, este eficacitatea băilor miraculoase.

Băile cloruro-sodice, iodurate sulfurate, modern amenajate, inhalaţia şi hydro-electroterapia puse la dispoziţia publicului cu preţuri moderate sub supravegherea permanentă a medicilor staţiunei.

Izvorul „Cuza-Vodă“ prin compoziţia sa chimică, rivalizează cu apele purgative din străinătate.

Viaţa eftină, alimente în abundenţă, odăi confortabile cu preţuri convenabile. Numai un brutar a încercat să vândă pânea de 600 gr. cu 14 lei, dar a fost imediat dat în judecată pentru speculă.

Bălţăteştii având o poziţiune atât de minunată, vor fi desigur o mulţime de distracţii cum sunt excursiunile la mănăstirile din împrejurimi, baluri şi cari atrag vizitatori din localităţile înconjurătoare.

Pe lângă toate acestea, administraţia băilor reprezintată prin d-l G. Hart, a căutat să pună la dispoziţia vizitatorilor o sumedenie de lucruri necesare instalând oficiul postal care funcţionează regullat, farmacie sub conducerea d-lui Grecea, Galaţi, bazar bine asortat, frizerie, cofetărie şi multe altele.

Dintre vizitatori mai remarcăm:

D-na Ghizela dr. Von Sebestyen Cluj, d-na dr. Lucia Berger Botoşani, d-na Anuta Schuller Bacău, d. Ghersuny Hart Botoşani, d. dr. Zupulover Chişinău, d. dr. Hoffman Emil Iaşi, d. Virgil Ionescu judecător Iaşi, d. Isac Iaşi, d-ra Dorel Leibovici Iaşi, d. Inginer Cozlosky Roman, d-ra Marcela Bayer Dorohoi, d. Subl. C-tin Bayer Dorohoi.

Fam. Locot. Gheorghiu Dorohoiu, Fam. Căpitan Filip Roman, D-na Elena Filip Dorohoi, Fam. Racovitză Dorohoi, D-na Nety Löbel Dorohoi, Fam Plut. maj. I. Mihăiescu Botoşani, Fam. Max Mendelovici Bucureşti, D ra Maria Mircea Dorohoi.

D-na Mircea Aurelia Chişinău, d-na Goldiţa Novac Roman, d-na Tony Nijnover Râmnicu-Sărat, Fam. D. P. Ornstein Iaşi, Plut.-major Mihai Pascu Botoşani, fam. Zelda Davidovici Turnu-Severin Maricuţa Blumenfeld Iaşi.

Fam. Inginer Cars Iaşi, Fam Orye Dorohoi, D-na Anica Poly Piatra-N. D-na Natalia Posa Bălad, D-na Elena Rădulescu Călăraşi, D-nul Avram Rachmil Tg. Frumos, Fam, Schulimsohn Săveni jud. Dorohoi, D-na Ana Strumingher Pascani, D-na Olimpia Steriu Huşi, D-na Fany Sigler Buhuşi, Fam. Aronovici Podul Iloaie, Fam. L. Adler Botoşani, Fam. Zalman Abramovici Botoşani, D-na Janetta Auerbuch Iaşi, D-na Profira Banu Tecuci, D-na Clara Lupu Tg. Frumos D-na Raschela Bercovici Tg. Frumos.

D-na René Brucher Roman, d-ra Sofie Bercovici Galaţi, fam. Edelman Galaţi, d-ra Regina Orenştein Iaşi, fam. Bunduc Inginer Chişinău, fam. Flittman Iaşi, d na Ioana Constantinescu Brăila, fam. Herman Moisă Fălticeni, fam. Iosef Dermer Tg. Frumos, d-na Roza Edelman Noua-Suliţa, fam. David Felix Iaşi, fam. Ety Licu Botoşani,

D-na Maria Gheorghiu P.-Neamţ, D-na Eugenia Stegărescu Iaşi, D ra Elena Dematrescu Brăila, Fam. Maria Iorgulescu Bucureşti, Fam. Roza Aron Iaşi, Fam. Zanfira Scutărescu Piatra N., Fam. Tony Autler P. Neamţ, Fam. Herşcovici Podul Iloaie, Fam. Poly Duetky Chişinău, fam. Harghel Dicheria Orhei, fam. Bernad Zilberman Vaslui, f. Marcu Mendelvic Bacău, f. Bercovici Bacău, Ater Bercovici etc. etc.

Cor.

Admiterea elevilor în Conservator.

Inscrierile şi reînscrierile la Conservatorul de Muzică şi Declamaţie din Iaşi, se primesc de la 25 August până la 10 Septembrie inclusiv. Ele trebuesc însoţite de:

Extractul de naştere (nu se admit dovezi). Certificatul de studiile făcute. Autorizarea părintelui sau tutorelui în caz când elevul e minor. Adresa exactă a locuinţei, oraş, stradă, etc. Certificatul de naţionalitate. Certificatul de bună purtare. Certificatul de vaccina şi de sănătate. Lista de piesele studiate pentru examen.

2) Străinii nu se vor admite ca elevi ai şcoalei decât dacă rămân locuri disponibile. Actele presentate de ei trebuesc traduse în limba română de către autorităţile legale.

3) In tot timpul studiilor în şcoală elevul nu va purta vre-un pseudonim.

4) Condiţii. Secţia teoretică: cel puţin absolvirea cursului primar şi etatea 11—14 ani. Idem Piano, Violină şi Violoncel iar pentru clasele instrumentale 14—18 ani. Canto: studii secundare sau gimnaziale şi vrâsta de 19 ani împliniţi băeţii şi 17 fetele. Declamaţie: fizic avantajos, organ plăcut, cunoaşterea deplină a limbei române, absolvirea unui liceu sau a unei şcoale secundare de fete, vrâsta 16—20 ani fete, 18—22 băeţi.

5) Dispense de vrâstă şi studii se acordă de Direcţiunea Conservatorului, în caz de aptitudini excepţionale.

6) Admiteri de elevi noi nu se pot face decât în cursurile inferioare. Numai în cazuri excepţionale, când solicitantul ar veni dela vre-un Conservator ori şcoală de Muzică şi dând dovadă unor dispoziţii deosebite şi numai în urma unui examen riguros, va putea fi admis şi la începutul cursului superior al vreunei secţii. La cursuri de ansamblu nu se admit decât elevii care urmează şi alte cursuri în Conservator.

7) Admiterea făcută în chipul arătat la aliniatele precedente este provizorie. Candidaţii astfel inscrişi vor trece între 1—20 Octombrie, un nou examen asupra materiei pe care deja au trecut-o în Conservator, înaintea aceleaşi comisii care a fost la examenul din Septembrie. In urma acestui nou examen, elevii cari se vor dovedi că nu posedă aptitudini indestulătoare pentru arta cărei se destină, se vor îndepărta din şcoală.

8) Odată cu reânscrierea toţi elevii vor depune şi jumătatea taxelor anului şcolar.

Elevii noi admişi vor achita taxele şcolare în termen de 5 zile dela afişarea rezultatului examenului.

Examinarea elevilor noi înscrişi şi precum şi acelor amânaţi din Iunie, se va face între 15—25 Septembrie în ordinea ce se va afişa la timp.

Cursurile încep la 1 Octombrie.

Elevii cari nu vor achita taxele, vor fi opriţi de a mai frequenta conservatorul. Dacă întârzierea va fi mai mare de o lună ei vor fi definitiv şterşi din matricole şi nu vor putea fi reînscrişi de cât la începutul anului şcolar următor.

INFORMAŢII

x **Orarul băii populare**— Baia populară, care serveşte publicul de muncitori şi mici funcţionari, e deschisă dela orele 9—12 şi dela 3—6. Aceste ore sunt nepotrivite pentru muncitorii de ateliere, funcţionarii din prăvălii şi birouri. Ar trebui să se prelungească până la 9 sau 10 seara, pentruca muncitorii să poată face bae după eşirea dela lucru. E adevărat că au Duminica. Dar atunci este o înghesuială atât de mare, încât oamenii es mai nespălaţi decât când intră în bae.

Trebue modificat orarul numaidecât, pentruca instituţia aceasta creată cu scopul de a ajuta populaţia nevoiaşă, să poată fi de un folos real.

x Dintr'o simţită necesitate, un grup de iubitori ai sportului au dat fiinţa unui nou club sportiv, cu denumirea „Victoria“ Iaşi.

ULTIMA ORA

EVENIMENTELE DIN RUSIA

ZINOVIEV A ÎNCERCAT SĂ SE SINUCIDĂ

ZIARIȘTII STRĂINI NU SUNT ADMIȘI IN RUSIA

Varșovia 9.—Se anunță că în Rusia au sosit patruzeci de ziariști din Occident. Dar la intrarea în țară au fost imediat izolați subt bănuiala că ar fi venit să facă spionaj.

Consulatele străine au făcut imediat intervenții diplomatice pentru eliberarea ziariștilor.

Incendiu la Odessa

La Odessa s'a produs un mare incendiu în dokuri. Au ars zeci de vagoane de cereale.

Se crede că incendiul a fost pus. S'au operat peste 100 de arestări.

Zinoview vrea să se sinucidă

Riga 9.— Zinoview care se află sub supraveghere, a încercat să se sinucidă, înghițind o cantitate de otravă. El pregătise o scrisoare în care spunea că-i nevinovat și că gândul lui era să salveze patria. Printr'o intervenție medicală făcută la timp, Zinoview a scăpat cu viață.

Manifestații la Petrograd

Sâmbătă seara a avut loc la Petrograd ședința plenară a partidului comunist.

S'a hotărât excluderea definitivă din partid a partizanilor lui Zinoview

Elementele muncitorești au hotărât pentru zilele acestea o grandioasă manifestație de stradă.

Represalii

Varșovia 9.—La Kremlin au fost închiși peste 1000 pe partizani ai lui Zinoview.

Ei sunt supuși la un regim aspru.

S'a dat ordin ca toți cei care complotează contra statului să fie trimiși în fața tribunalelor militare.

Cenzura ziarelor se menține în toată Rusia.

Accident de tramvai în str. Pala

O tânără fată rănită

Un accident de tramvai, s'a înregistrat azi dimineață în localitate.

In strada Pala', colț cu strada Tacu, un vagon de tramvai, a lovit și trântit pe o domnișoară, care în acel moment trecea pe acolo.

Cauza exactă a accidentului încă nu se poate preciza.

Autoritățile polițienești au deschis o anchetă.

Victima, d-ra Lisa Litfac din Tighina, a fost transportată la spitalul israelit, unde d. dr. Ochs a supus-o la un examen minuțios.

D-ra Litfac are răni la cap și pe corp, iar un deget de la piciorul stâng i-a fost strivit.

Rănile au fost de îndată pansate, iar d. dr. Ochs a procedat la amputarea degetului de la picior, pentru a nu se ivi o cangrenă.

De altfel starea generală a d-rei Litfac nu inspiră nici o îngrijorare.

„COMERȚUL FORESTIER"

SOCIETATE ANONIMĂ ROMÂNĂ

IAȘI -- Sediul central str. Ștefan cel Mare 4

(la Banca Româno-Franceză)

Depozit de Cherestea

EN-GROS și EN-DETAIL

STRADA UZINEI No. 23

(vad comercial de cherestea de zeci de ani)

Bogat asortat cu tot felul de materiale lemnoase, servind prompt extrem conștiincios și cu prețuri mai eftine ca oriunde.

Facem mari înlesniri de plată fără nici o dobândă.

Conflictul cu Bulgaria

Intervenția puterilor la Belgrad

Belgrad 9. - Se confirmă că Franța, Anglia și Italia au făcut demers amical pentru a obține o îndulcire a intervenției Jugoslaviei în chestia atacurilor bulgărești la graniță.

INTREVEDERE Briand-Rakowski

Paris 9. D. Briand, ministru de Externe, a primit în audiență și a avut o lungă convorbire cu d-rul Rakowski, ambasadorul Sovietelor.

Familia Blumenfeld are durerea a anunța încetarea din viață a scumpei lor mamă, soacră și bun că

RIFCA BLUMENFELD

decedată după o scurtă și grea suferință în vârstă de 68 ani.

Inmormântarea are loc astăzi ora 2.

Cortegiul va porni de la locuința defunctei Str. Socola No. 111.

Uragan în Dalmația și Herzegov na

Orașul Split inundat

Belgrad (Ceps).— In Dalmația și Herzegovina întemperiile au provocat mari catastrofe.

Asupra Splitiului și împrejurimilor a bântuit zilele acestea un mare uragan, care a distrus complect multe podgorii.

Străzile orașului Split au fost prefăcute în râuri și în special a suferit foarte mult piața teatrului, unde apa a ajuns la înălțimea de un metru. Multe case au fost lovite de trăsnet.

Pagubele pricinuite sunt colosale.

Deasemenea și în Herzegovina au avut loc săptămâna aceasta mari ruperi de nori, care au distrus șiruri întregi de case. Aci au căzut jertfă doi copii. Stricăciunile din acest astă regiune sunt foarte mari.

Vapor distrus de foc

Pagube imense

Triest 9. — Vaporul poștal „Dalmația" sub pavilion italian, care face cursa Triest-Constanța, a luat foc pe lângă insul Mitilene.

Din cauza căldurii de la mașini, au explodat mai multe butoae cu spirt. Flacările s'au întins asupra întregului vas. Cele treizeci de persoane aflate pe bord au fost salvate de un vapor turcesc. Sunt doi răniți.

Odată cu distrugerea vaporului, au ars 30 de automobile și zeci de vagoane de mărfuri în valoare de zeci de milioane lire.

Crimă

Tighina 9.— In comuna Sălcuța, individul Serghie Găucă certându-se cu vecinul său Gavril Cibric, l'a străpuns de mai multe ori cu furca.

Faptul s'a petrecut bineînțeles la cârciumă.

Victima în stare gravă a fost internată la spital, iar criminalul a dispărut.

Isprăvile banditilor în jud. Tighina

20 comercianți jefuiți

Tighina 9.— In comuna Romanovca (Basarabscaia) a fost jefuită casa locuitorului Cazacenko.

In comuna Cimișlia a fost atacată casa celui mai mare bogătaș din partea locului. Acesta voind să se apere, a fost împușcat de banditi.

In ultimul moment aflăm despre un îndrăzneț atac în apropiere de Tighina unde au fost jefuiți 20 de comercianți.

Răufăcători se ascund în porumburile înalte și terorizează în special pe negustori.

LEV.

Citiți „Opinia„

și-o răspândiți

Situația Savanților din Rusia

Moscova (Ceps).— La una din ultimele ședințe ale Sovietului comisarilor poporului, președintele comisiunii centrale pentru îmbunătățirea situației materiale a savanților ruși a ținut un amănunțit referat.

Până în prezent oamenii de știință din Rusia au trăit în foarte grele condițiuni. Referatul conține o statistică a tuturor lucratorilor intelectuali din Republica rusă.

Savanții sunt împărțiți în 5 categorii. In prima linie vin savanții cu un renume mondial. In general se află în Rusia, după această statistică, 13.922 savanți de diferite categorii. Savanții din prima categorie, cari sunt în număr de 300, primesc din partea comisiunei, în afară de onorariul fix, un spor de 750—1000 ruble pe an. Comisiunea dispune încă în prezent de fonduri speciale destinate cazurilor extraordinare de ajutorare a savanților.

Când vrai să încasezi dările...

Pățania unor agenți fiscali

Piatra Neamț.— Acum câte-va zile, pe când perceptorul Mironescu ajutat de agentul de urmăriri Burș, s'au dus în satul Zănești, unde aveau să secbestreze cerealele sătenilor, care n'au achitat la timp dările, sătenii s'au opus. Văzând că cei doi funcționari nu pleacă de pe câmp, țaranii s'au înarmat și i-au silit în urmă să părăsească satul.

Parchetul local va da în judecată pe săteni pentru rebeliune.

ACCIDENT DE AUTOMOBIL

UN DEPUTAT GRAV RĂNIT

Poiești 9.— D. Nicolescu deputat av.escan, fost prefect, a plecat cu automobilul spre Câmpina. La un moment dat s'a rupt frâna și mașina s'a răsturnat în șanț.

D. Nicolescu grav rănit a fost internat în spitalul din Ploești.

INFORMAȚII

x *Bursa la școala Comunală.* La școala Comercială Superioară din Iași sunt vacante 10 burse a 5000 și 10 a 3000 lei anual, aprobate de Ministerul Instrucțiunii Publice pentru fii de funcționari și săteni.

Bursele se vor acorda numai acelor elevi, ce vor rămâne ca interni în căminul școalei, și care vor reuși la examenul ce se va ține în acest scop între 25-38 Septembrie a. c.

Cei interesați vor face cererea de inscriere la concurs, odată cu cererea de înscriere în școală între 1-3 Septembrie prezentând următoarele acte:

Act de naționalitate, act de starea materială, certificat dat de Primărie de funcția ce ocupă părintele și numărul copiilor ce are în sarcină.

Pot candida elevi din toate clasele, precum și acei ce au perdut burse, cât nu întrunind media de promovare, fadică elevii bursieri din anul precedent cari au rămas corigenți la unu sau 2 materii.

LA BĂILE VATRA-DORNEI

consultă

Dr. Albert Ficler

medic balneolog autorizat

în strada Grănicerilor 11

ORA 3

INCERCARE DE ATENTAT CONTRA PREȘEDINTELUI GRECIEI

București 9.— Se anunță din Atena (prin Budapesta) că un atentat a fost încercat contra președintelui Greciei, generalul Pangelos, la reședința sa de vară.

Pe când președintele lua dejunul pe terasa hotelului, un tânăr elegant a scos un revolver vroind să tragă.

Câțiva trecători l'au dezarmat imediat.

Atentatorul a mărturisit că voia să ucidă pe președintele republicei. Se pare că ar fi vorba de un irresponzabil.

Convocarea Adunării Naționale franceze la Versailles

Paris 9. — In Cameră d. Poincare a cerut să mu fixeze ordinea de zi anticipată pentru Adunarea Națională.

Senatul a votat cu 275 voturi contra 17 convocarea Adunării Naționale la Versailles, pentru data de 10 August ora 9 jum. dimineață.

Astăzi are loc la Eliseu un Consiliu de Miniștri prezidat de d. Doumergue.

Liceul Militar Iași

Publicațiune

In conformitate cu ordinul Ministerului de Război Direcția 7-a Intendență, Secția Echipament No, 12168 din 9 Iunie 1926, se aduce la cunoștința amatorilor că în ziua de 6 Septembrie 1926, ora 10 dimineața, se va ține licitație publică cu oferte închise în localul Liceului Militar Iași din strada Carol No. 36 pentru aprovizionarea următoarelor materiale și efecte:

1178 Kgr. Lână țurcană nespălată.
183 metri Galon lână galbenă
613 Gulere de pânză (Cravate)
140 Bretele
314 per. Mănuși de ață
80 Chipiuri pentru elevi
80 Egrete
922 per. Bocanci.

Licitația se va ține în conformitate cu art. 72—83 din Legea Contabilității Publice.

Ofertele vor fi însoțite de garanția de 10 la sută din valoarea articolului pentru care se efectuează. Caietul de sarcini și orice informațiune se va cere la serviciul Imbrăcămintei de la acest Liceu, în orice zi de lucru dela 9-12 a. m. și dela 4-6 p. m.

In ziua licitației, concurenții vor aduce și modele de materialele sau efectele ce se angajează a furniza.

No. 3404 din 4 August 1926.

Universitatea din Iași

Publicație

Se aduce la cunoștința amatorilor că Joi 12 August 1926 la ora 11 dimineața, se va ține o nouă licitație publică pentru exploatarea a 5500 steri lemne de foc din pădurea Sinești.

Licitația se va ține în cancelaria Rectoratului.

Garanția va fi de 10% și se va depune în numerar în ziua licitației.

Informație la intendență de la 10—11 a. m.

Administratorul Universității
P. Bogdan

Secretar, *P. Alexandrescu*

DOCTOR

L. HEITEL

MAMOȘ

De la clinicile din Berlin, Viena Frankfurt

Boli de femei și nașteri

Str. Săulescu 2 (alături de Biserica Talpararii)

Consultațiuni 3—6 p. m.

Pentru săraci gratis zilnic

România
Prefectura Județului Iași
Serv. Contabilității
No. 15539
1926 Iulie 28

Publicație

Se aduce la cunoștința celor interesați că în ziua de 14 August cur. orele 11 se va ține a doua licitație la Prefectura Jud. Iași Serviciul Contabilității pentru vinderea a trei automobile vechi și anume; 1) un Ford 45 H. P, lei 40.000, 2) un Breuna-bor 7 | 22 H. P. lei 50.000 și 3) un De Dion Buton tip 1906 lei 20.000 în parte sau în total.

Domnii concurenți sunt rugați a se prezenta în citata zi și oră cu ofertele lor scrise și sigilate însoțite de o garanție de 4 la sută din valoarea totală a întreprinderilor.

p. Prefect Indiscifrabil
Contabil, Simionescu

Curs Comercial

D-nii Comercianți, industriași, Funcționari, D-rele și tineri indiferent de vârstă cari vor să dobândească cunoștințe temeinice pentru a putea conduce singur registrele Comerciale și a le încheia, pot învăța în timp foarte scurt contra unui foarte modest onorar, adresându-se numai la specialistul și cunoscutul

PROFESOR

M. MESCHER

STR. PETRU RAREȘ 19

în curtea caselor Klepper, colț cu strada Arcu în dosul Poștei Centrale.

Inscrieri se primesc zilnic între 10-12 și 4-5 p. m.

BANI, TIMP, cunoștințe noui CÂȘTIGAȚI prin VIZITAREA

TARGULUI de MOSTRE din PRAGA

29 August — 5 Septembrie 1926

Cuprinzând 22 Grupe în toate branșele *Textile, Porcelanuri, Sticlărie, Mecanice* și *Technice, Jucării*, etc.

Expoziție specială de *Radio.* Mare reducere pe C. F. R. și Cehoslovace. Scutiți de viza pașapoartelor.

Informații și legitimații la **Ing. I. IIRASEK, Iași** str. Comănescu 10 colț cu str. Lățescu, între orele 1-2 p. m.

CIOCNIRI SANGEROASE

în campania electorală din Jugoslavia

Belgrad. (Ceps). — După cum s'a anunțat, au avut loc în Serbia de sud mai multe cazuri de violență în campania electorală, pentru consiliile comunale.

Știrile cari sosesc, arată că lupta dintre partidele și grupările politice este condusă într'o atmosferă foarte încordată.

Intre mai multe tabere s'a ajuns la mari încăerări și ciocniri. La Belgrad a sosit o știre din Ujița că a avut loc un atac contra deputatului partidului radical, Diukici, care a foost grav rănit de adversarii săi.

Liceul de Domnișoare

„Mihail Kogălniceanu"

Școală cu drept de publicitate

IAȘI, Strada Căpitan Păun No. 8

Inscrieri în clasa I fără examen de admitere.

Examenul de admitere în clasa a V-a în școală pentru elevele școalei.

Inscrieri și informațiuni cu începere dela 1 Iulie în toate zilele de lucru dela 10—12 a. m. în cancelaria școalei. Prospecte la cerere.

STIRI DIN TARĂ ŞI STRĂINATATE

Inmormîntarea lui C. Climescu

Asistenţa.--Cuvântările. Cortegiul

Cu toată ploaia torenţială, o lume aleasă se adunase la locuinţa regretatului Constantin Climescu.

La ora 10 dimineaţa, prohodul a fost oficiat de către un sobor de preoţi în frunte cu *I. P. S. S. Arhiereul Grigore Botoşăneanul.*

I. P. S. S, Mitropolitul Pimen a azistat deasemenea la trista ceremonie.

In chip mişcător, au vorbit apoi d-nii *C. Crupenschi* în numele organizaţiei liberale din localitate.

D. Crupenschi a relevat constanţa în politică a regretatului, calităţile sale sufleteşti ca e l'au făcut iubit şi stimat de toţi.

D. *Petru Bogdan*, pro-rector şi-a luat rămas bun de la regretat în numele unei sitaţii, arătând perderea ce sufere Universitatea şi relevând opera valoroasă făcută de Constantin Climescu ca rector.

D. *Popovici* a vorbit în numele facultăţei de ştiinţi, scoţând în relief activitatea ştiinţifică a mult regretatului, operă ce va rămane.

D. *Ath. Gheorghiu* a vorbit cel din urmă, în numele Băncii laşilor, care a perdut în Constantin Climescu un conducător de mare capacitate şi de un devotament fără seaman. Sicriul a fost apoi rădicat de prieteni şi depus pe carul funebru acoperit cu coroane. Cordoanele au fost ţinute, rând pe rând, de profesori şi membri ai clubului liberal.

Tristul cortegiu a parcurs străzile Carol, piaţa Unirei şi Calea Vodă, până la cimitirul Eternitate, unde rămăşiţele pământeşti ale lui Constantin Climescu au fost depuse în lăcaşul de veci.

Lupta cu lăcustele în Caucaz

Moscova (Ceps). — Ziarul „Krasnaia Gazetă" anunţă că în judeţul Stavropol din Caucaz 30.000 desetine semănături sunt ameninţate de lăcuste.

Au fost trimise dela centru 5 aeroplane care să lupte contra insectelor, cu mijloace chimice. Intreaga populaţie din acea regiune este mobilizată pentru munca de stîrpire a lăcustelor. Lucrul principal este împiedicarea răspândirei lor pe câmpiile învecinate.

Lanurile sunt stropite din aeroplan şi cu pompe, cu diferite soluţii otrăvitoare.

In judeţul Salk (Caucazia) locuitorii sunt deasemenea foarte alarmaţi. Aci sunt aprinse grămezi întregi de lăcuste, cari sunt adunate cu lopata.

Lăcustele au atacat în special porumbul şi floarea soarelui.

Cu prilejul unui răspuns

(Continuare din pag. I-a)

şi scriitorii competinţi în cărţile reviste'e şi ziarele de specialitate, a izbândit păr. Bârsan singur, că i păr, afi mă, că: *„artic. păr. Bârsan are meritul că grăbeşte rezolvirea unei probleme ce parcă,* (pe care, N. A. şi *conducătorii se tem s'o atace decisiv*". Dacă într'adevăr e aşa, atunci mărturisesc, că şi eu, ca preot nu pot decât să mă mândresc de succesul atât de frumos al unui coleg încă tânăr!..

Urmează un şir de elogii la adresa păr. B., şi care puteau să lipsească. Mai de efect sunt laudele când vin spontan din parte'a altora! Accentuiază de idealismul colegului *„ca preot de ţară—nu dela oraş"*. Desigur! Pentruca să fi idealist, dup păr N goiţă, trebuie să s ai numai decât la ţară!

Nuanţa e cam răutăcioasă... Sf. sa mai afirmă apoi, că *„rece şi autoritară"* a fost critica mea că *„n'am întrevăzut aceste ţine calităţi* şi că m'am legat de *„Contto"*.

Răspunsul meu — şi nu „critica" — o fi fost poate rece, nu zic, dar nici decum autoritar; ci el a fost pur şi simplu: obiectiv. Poate voi fi întrezărit şi eu ceva calităţi, dar oare publicului de asta îi arde, părinte Negoiţă, ca noi să ne găsim unii altora calităţi „fine"?!

E drept că n'am legat de „contto", de cifre — şi am dat chiar câteva exemple, pentru motivul, că acesta-i argumentul cel mai palpabil. Bielşugul de la ţară şi de care am amintit eu, păr. afirmă, că *„e mai mult o poveste"*. Eu las poveştile pe seama copiilor. Am fost şi eu vara aceasta pe la ţară şi, ca unul ce am trăit mult acolo, am constatat cu adevărat belşugul de care am pomenit. Buruenele de pe casă, spune păr. N., că sunt semne de sărăcie. Eu însă afirm că ele pot fi foarte bine şi semn de an mănos, de an bun, bogat în ploi; apoi eu am mai văzut şi oameni chiaburi cu buruene pe casă, după cum am văzut şi oameni fudui, cu casele tăbluite, cu gramofon pe masă, dar cu coşărul străveziu!...

Păr. mai spune, că nu se vede nici un *vericol* în art. păr B. Dar, în această afirmare, sf. sa îşi contrazice fără să vrea colegul, care dimpotrivă, strigă, că bat la uşă *„răscoalele ţărăneşti"*... Cum vine dar, jocul acestei cărţi, părinte Negoiţă? Aud?

In „lupta" deschisă de păr. Bârsan împotriva speculanţilor, păr. Negoiţă spune, că e nevoe de unire şi nu de critică. Foarte bine.

Dar oare sf. ta, nu admiţi, că şi critica dreaptă poate fi de folos cuiva câte odată?! Şi apoi oare, să fie de-ajuns numai simplă unire?!

Nu vă faceţi dar iluzii, cinstiţi părinţi! Asemenea probleme nu se rezolvă numai cu câteva articole de gazetă!

Pr. N. HODOROABA

S'a găsit cadavrul lordului Kitchener

Se anunţă din Londra:

Un voiajor englez, Power, afirmă că a găsit într'un sat ascuns din Norvegia cadavrul lordului Kitchener, fostul generalisim al armatelor engleze în timpul războiului mondial.

Precum se ştie lordul Kitchener a suferit naufragiu pe când se afla în drum spre Rusia cu vasul de război „Hampshire".

După naufragiu cadavrul lordului a fost târît de valuri şi aruncat pe coasta Norvegiei.

Rămăşiţele pământeşti ale fostului generalisim englez vor fi transportate a Londra.

Congresul băncilor de credit mărunt

Congresul băncilor de credit mărunt s'a ţinut în localitate sub preşedinţia d-lui dr. Ghelerter azistat de d-nii Aronovici reprezentantul jointului şi targis, reprezentantul cooperativelor din Basarabia.

Au participat 14 cooperative din toată ţara.

D-l dr. Gherter a făcut o expunere emoţionantă, cu privire la meşteşugarii evrei, a căror situaţie post-belică a devenit de tot tristă.

Ei au dispărut din ramura constructivă şi a metalurgiei primitive, şi nu pătrund în metalurgia modernă şi electrotehnică Generaţiile tinere se îndreaptă spre comerţ spre Bancă, adică spre profesiuni necalificată. Cooperaţia tinde ca aceste forţe să fie îndreptate spre munca productivă şi cooperaţia prin credi se arată a avea şansa de izbândă.

D. dr. Ghelerter propune unirea cooperativelor şi crearea unei cooperative centrale de în ru mare. Oratorul, ascultat cu o atenţiune încordată, a fost viu aplaudat.

Discuţia a urmat apoi în senzul celor indicate de că re d. dr. Ghelerter, hot rându se uniunea tuturor cooperativ lor şi infiinţarea unei centrale la Bucureşt.

Vizita ziariştilor români în Jugo-Slavia

Belgrad (Ceps). — In Jugo-Slavia se aşteaptă sosirea grupului de ziarişti din România, care va vizita părţile cele mai principale din Jugoslavia, întorcând ziariştilor jugoslavi vizita ce au făcut-o în România în anul 1925.

In oraşele principale se fac deosebite pregătiri pentru întâmpinarea oaspeţilor din România.

x D. Lucian Gavrilescu, fiul d-lui dr. Gavrilescu, a fost numit prim şef de cabinet al d-lui ministru Meisner.

D. Lucian Gavrilescu, este un tânăr distins şi simpatic.

Două afaceri interesante în cercetarea parchetului

Autorităţile judiciare cercetează de eri două senzaţionale afaceri: Este vorba de un tânăr avocat reclamat că ar deţinea fără drept două polite; şi de o mare instituţie comercială reclamată că nu s'ar ţine de obligaţiile impuse de Trib. comercial, care aplicase un sechestru pe încasările zilnice ale instituţiei.

Tânărul avocat în declaraţia sa arată că poliţele au fost la el un timp şi i-au fost apoi furate de un client, al cărui nume însă nu-l poate divulga, căci se teme de urmări, dacă nu s'ar adeveri că tocmai cel presupus i le-a furat.

Cercetările se fac cu cea mai mare discreţie.

Succesorul lui Dzerjinski

O informaţie oficială din Moscova arată că succesorul lui Dzerjinski, ca şef al poliţiei Ceka nu este Unschlicht — cum se anunţase în primul moment — ci *juristul Menjinsky.*

Agresiune

Pe şos. Socolei, s'au luat eri la ceartă doi tineri vecini Paul Bercovici şi N. Scris.

La un moment dat cel din urmă scoţând un cuţit l-a înfipt în piciorul drept al lui Bercovici.

Rănitul a fost internat în spital.

Din Podul-Iloae

Serbare. — Duminică 15 crt. va avea loc în satul Româneşti în localul şcoalei, o mare serbare populară. La această serbare vor lua parte mai mulţi literaţi ie eni Pe lângă un program bogat se vor reprezenta şi 2 piesete. Seara va avea loc un bal.

Desvelirea monumentului eroilor. — In cursul lunei Septembrie va avea loc în P.-Iloae desvelirea monumentului eroilor.

La această solemnitate vor lua cuvântul I. P. S. S. Mitropolitul Pimen, d-l Dr. Bulău şi alte persoane marcante din Iaşi.

Furt. — Sâmbătă 7 Aug. servitoarea din serviciul d-lui Ancel los povici, profitând de neatenţia stăpânei ei, a furat dintr'un saltar mai multe lucruri casnice şi un ceas de aur de o valoare însemnată. Luată pe sfert a declarat că a fost pusă la cale de tatăl ei. Acesta din urmă refuză a da lămuriri.

Ambii au fost arestaţi. Se cercetează cazul.

--CITIŢI „OPINIA"--

INFORMAŢII

x Asupra diferendului sârbo-bulgar în chestia bandelor de comitagii, se ştie că ministrul de externe jugoslav a propus un demers colectiv guvernelor român şi grecesc.

Acum se anunţă din Belgrad că minstrul de externe al României d. Mititeanu, a răspuns că este de acord şi că va susţine demersul colectiv la Sofia.

x Ştiri din sursă bună afirmă că în consfătuirea de la Olăneşti a fruntaşilor ţărănişti, se discută chestia tratativelor de fuziune între naţionali şi ţărănişti, pe baza unei comunicări pe care d. Maniu a făcut-o d-lui Mihalache.

Afirmaţia cum că ar fi vorba de o colaborare a ţărăniştilor cu liberalii, este o manevră ticluită în scop anumit, de către anele cercuri interesate.

x D. C. Meissner, ministrul comerţului, s'a înapoiat azi în Capitală.

x D. dr. Ghelerter, care a petrecut câteva zile în localitate, s'a înapoiat eri la Bucureşti.

x In urma unei dispoziţii a Parchetului, a fost înaintat cab. II Instrucţie dosarul cercetărilor în jurul incendiului din str. Lăpuşneanu (berăria Elisée).

Aceasta, întrucât circulă cu prea mare izistenţă zvonul că ar fi o mână criminală la mijloc.

x In legătură cu romanul de dragoste a evreicei creştinate Elena Lutfac despre care am vorbit la timp, Curtea de Apel a hotărât anularea ordonanţei prezidenţiale de arestarea fetei, pentru nesupunere către părinţi.

x **Accident de tren.**— Trenul Paşcani—Iaşi a fost adus azi dimineaţa şi internat în spitalul Sft. Spiridon flacaul I. Gh. Costin din Tauteşti—Basarabia, având picorul stâng retezat de tren.

Ficăul se întorcea acasă dela Făitceni. In gara Tăuteşti, voind să sară a alunecat sub roţile vagoanelor.

x Starea sănătăţii cunoscutului publicist, d. dr. I. Duscian, s'a înrăutăţit.

Dela sanatorul din Bucureşti unde se află internat pacientul se anunţă că au scăzut foarte mult şansele de salvare.

x Relativ la chestiunea locatarilor pentru căminurile studenţeşti, comisiunea căminurilor de pe lângă Universitatea locală s'a întrunit sub preşedenţia d lui profesor P. Bogdan, discutându-se în plenul comisiunii cum ar fi mai bine, ca să nu se stingherească întru nimic şi de aci înainte, buna funcţionare a căminurilor şi cantinei.

Hotărîrile ce s'au luat au fost comunicate d-lui ministru Petrovici, care cunoaşte şi d-sa de aproape toate aceste dificultăţi.

x Deşi suntem în 9 August, o parte din funcţionarii primăriei n'au primit încă leafa pe luna trecută.

Pentru a putea face faţă şi altor cheltueli, d. primar Gheorghiu intenţionează să facă un împrumut de 20 milioane lei la Banca Moldova, punând în gaj veniturile comunei pe 10 ani.

x A fost dus la secţie un anume Haim Iosif bănuit a fi furat în hală din buzunarul unei doamne suma de 400 lei.

x Nici până astăzi n'au fost întocmite bugetele comunelor din jud. Iaşi.

Din această cauză comitetele şcolare comunale nu-şi pot face bugetele astfel că până acum şcolile nu şi-au putut procura lemnele necesare şi nici reparaţiile nu s'au făcut.

Directorii şcoalelor primare sunt îngrijoraţi iar revizoratul şcolar nu poate face nimic.

D. Prefect de Judeţ are cuvântul...

x S'a lansat convocarea electorală, pentru alegerea unui reprezentant al Camerei de comerţ la senat, în locul d-lui Mendelsohn invalidat.

Alegerea are loc a 6 Septembrie.

PREFECTURA JUD. IAŞI
Serviciul Comptabilităţei
No. 15536 1926 Iulie 28

PUBLICAŢIUNE

Se publică spre cunoştinţa generală, că pentru aprovizionarea autorităţilor Judeţului cu cantităţile de lemne de foc, conform cetului de sarcină, pentru încălzitul localurilor pe a. c., se va ţine a doua licitaţie publică în ziua de 14 August 1926, orele 11, în cancelaria acestei Pref.

Licitaţia se va ţine prin oferte închise, însoţite de o garanţie provizorie de 5%, care se va complecta cu 10% după aprobarea licitaţiei.

Dispoziţiunile Legei Comptabilităţei Statului sunt aplicabile acestei licitaţiuni.

Lemnele vor fi de esenţă fag şi carpen, tăiat în anul 1925. Condiţiunile de aprovizionare şi predare se pot vedea în fiecare zi lucrătoare între orele 8—1.

p. Prefect Judeţului Iaşi
Indiscifrabil,
Şef Serviciului Simionescu

România
Corpul Portărelilor Trib. Iaşi
No. 78

Publicaţiune

Anul 1926 August 6

Se publică spre cunoştinţa generală că conform adresei Jud. Ocol II-iu Mixt Iaşi No. 16472 din 923 se va vinde prin licitaţie publică în ziua de 14 August a. c. ora 10 a. m. averea mobilă sechestrată cu Procesul Verbal No. 89 | 926 de la D-t I. Col baru la pretenţia D-lui Gr. Baltag avere compusă din: una pianină în stare bună şi una şifonieră cu oglindă.

Vânzarea se va face în Piaţa Halei din Iaşi pe bani gata şi în asistenţa Comisarului respectiv.

Şef Portărel, Indiscifrabil
Secretar, Indiscifrabil

In Iaşul de altă dată

(Continuare din pag. I-a)

şi-a instalat cofetăria în foastele case din str. Ştefan cel Mare ale fostului grefier dela curtea de apel Ştefănescu. Nici odată nu pierdea ocazia să spue tuturora care-i intra în cofetărie, aşa cum vorbea stricat românește:— „Aţa că eu ţunt un barbat ţivilizat?". La Pandele se găseau cele mai bune patlavale şi cataifuri.

Tot în str. Ştefan cel Mare, unde astăzi este magazinul Luvru, era băcănia Drăgănescu. Fraţii Drăgănescu aveau una din cele mai bune magazinuri de coloniale şi delicatese, cum se spune. Erau foarte bine văzuţi în târgul nostru, atât în lumea comercială, cât şi în societatea ieşană.

Fraţii Pollinger aveau magazine de galanterie în str. Stefan cel Mare şi în Piaţa Unirea, acest din urmă denumit „La Ville de Bucarest", bătrânul Kahana, cam în acelaş loc unde e şi astăzi, îşi avea magazinul de manufactură.

Unde astăzi este hotel Continental a fost vestitul magazin al lui Iby, venit din Elveţia. Era magazinul ales al laşului. Mai târziu s'a mutat în foastele case Lapedatu din str. Lăpuşneanu, unde odinioară fusese cofetăria lui „M-me Alexandru". După Iby, magazinul a fost preluat de elveţianul Stocker şi în cele din urmă de către un alt elveţian Suse.

In vechile case Paşcanu, colţul str. Alexandri cu foasta stradă de Golia, erau magazinele Pruncu, cu obiecte de toaletă, parfumerie, bomboneric etc.

Pruncu era tovarăş şi cu vechii negustori ieşeni Ciolac şi Babic.

Tot în strada Stefan cel Mare era şi magazinul de mode al d-nei Babette, mama d-lui Hahn, şeful serviciului administrativ de la Primărie. Magazinul era în case proprii, la locul unde astăzi sunt casele Kieser.

Un vechi magazin, cel de bijuterii al lui Iosefsohn, unde astăzi este magazinul Mayer. Venea apoi localul negustorului rus Popov, unde se desfăceau cele mai bune ceaiuri şi cei mai buni galoşi ruseşti. Lumea care intra în magazinul Popov i se recomanda astfel: — „Sunt Popov, nepotul lui Stambulov", (omul politic bulgar de pe vremuri). Popov a sfârşit prin a fi în serviciul fotografului Nestor Heck, care îşi avea atelierele de fotografie, la început, în dughenile cu un rând în prelungirea caselor Neuschtz. După arderea caselor aceste, fotograful Heck s'a mutat în str. Lăpuşneanu, casele d-nei Elena Pastia.

Casa de bancă Neuschotz, a fost unde astăzi e Administraţia Financiară. Biurourile se aflau în etajul de jos, iar sus şedea baronul de Neuschotz. In fiecare Sâmbătă, baronul împărţea la săraci, pâne şi bani. Se aşeza în balconul caselor sale, care era pe atunci deasupra unei bolte, sub care treceau trăsurile şi de aici el singur făcea pomana aceasta la săraci.

Soţia baronului, dna Neuschotz, era o distinsă femeie, în relaţii cu lumea bună din Iaşi, din acele vremuri. Era foarte cultă. Amândoi soţii, au creiat orfelinatul şi templul care le poartă numele. In timpul verii, ei îşi petreceau timpul la vila lor din dealul Copoului, foasta Cogălniceanu, actuala proprietate a d-lui Mihai Sadoveanu.

In etajul de jos al caselor Neuschotz se afla şi vechea antiquarie Kuperman.

Fostul librar Daniil a ţinut librăria sa, dintâi în str. Ştefan cel Mare, în foastele case lurist, apoi în casele Finkelştein din str. Alexandri, astăzi farmacia d. Răteanu.

In casele Paşcanu, sub boltă, fraţii Şaraga au avut o antiquărie şi un mare depozit de timbre vechi, de tot soiul.

In casele Mavrocordato, unde a fost hotelul Europa, era vestitul magazin „Bazar Parisien" condus la început de către cei trei negustori Babic. Ciolac şi Pruncu, apoi singur de l. Babic. Era una din cele mai elegante prăvălii. Când cineva intra în magazin, era imediat întâmpinat de Babic, sau de unul din funcţionarii săi principali, fraţii Şvarţ care oferiau vizitatorilor bomboane din cutii mari de bomboane din străinătate. După ce cumpărai ori şi ce obiect cât de neînsemnat, ţi-l trimetea acasă cu o trăsură proprietatea magazinului, trasă de doi cai de lux şi având la spate un grom care-ţi aducea obiectul, frumos împachetat.

Acest magazin a făcut furori pe timpuri şi ar fi continuat a exista încă multă vreme, dacă pasiunea cărţilor nu l'ar fi adus pe Babic la faliment, după care firma a fost preluată de frat Schvartz, în locaul unde se află actualmente magazinul Jockey-Clu (casele Motăş) apoi în casele Braunştein din strada Ştefan cel Mare.

Rudolf Suţu

(Urmează sfârşitul)

--CITIŢI „OPINIA"--

şi-o răspândiţi

Milionar într'o zi

Vreţi să vă îmbogăţiţi? Cumpăraţi o Obligaţiune cu lozuri Bucureşti, care are trei trageri anuale (Ianuarie, Mai, Septembrie). Peste o lună are loc o tragere cu un **câştig principal de**

600.000 lei

apoi de 100.000—50.000 lei etc. etc. La 1 Septembrie câştigul cel mare e de **UN MILION.**

Afară de aceste câştiguri Obligaţia are cupoane de procente semestriale şi fiecare bon trebuie să fie amortizat. *Paguba exclusă — Procente sigure şi Câştiguri de milioane.*

S. HEIFLER, Casă de schimb, strada Ştefan cel Mare colţ cu str. Gh. Mârzescu, unde s'a mutat de curând şi ceasornicăria Tischler.

Cumpăr şi vând efecte străine. Cumpăr aur şi argint.

'II No. 5760 — 2 LEI NUMARUL — MERCURI 11 AUGUST 1926

Biblioteca Universitătii Loco
BIBLIOTECA UNIVERSITĂȚII IAȘI

ABONAMENTE
Lei 60... un an
„ 320 ... luni
„ 160 ... luni

OPINIA

ZIAR POLITIC COTIDIAN

ANUNCIURI
se primesc la toate
Agenţiile de Publicitate
şi la
Administraţia ziarului
Iaşi—Str. Gh. Mârzescu 17

SCRISORI DIN PARIS

Situaţia financiară a Franţei

şi încercările superficiale ale d-lui Poincaré

Paris, 4 August 1926

Guvernul naţional al d-lui Poincare, cu pasivitatea Camerei, a reuşit să suprime panica şi viziunea catastrofei francului; dar în fond, **situaţia financiară a Franţei, rămâne tot tragică.** *Bugetul întreg, sporit cu cele 2 miliarde şi jumătate impozite pe consumaţie pentru restul anului bugetar în curs şi cu cele 1o miliarde ale anului 1927, tot nu va ajunge nici pentru plata dobânzilor datoriilor Statului francez.*

Complezenţa Camerei

Camera, cu tot sporul indemnităţei parlamentarilor de la 27 mii franci pe an la 45 mii, — abia a tolerat guvernul cu teribila sa fiscalitate, căci nu i-a acordat de cât 3o voturi de majoritate; restul a votat contra, s'a abţinut, sau s'a grăbit să plece în concediu.

Soluţie de expedient

Poincaré a pus semnătura sa, pe o lucrare adhoc a biurourilor Ministerului de finanţe, înodând soluţiunile lui Doumer cu acele ale lui Loucheur, ambii foşti miniştri de finanţe absoluţi efemeri. Dânsul a recunoscut la obiecţiunile socialistului Vincent Auriol, că legea sa financiară est: o prefaţă şi că mai târziu va veni cu cartea, adecă cu programul de fond..

Concepţia simplistă a d-lui Poincare

Deşi d. Poincaré principalul autor al colosalei sporiri a datoriilor Statului francez, a răspuns la acuzaţiile lui Vincent Auriol, pentru sine şi predecesorii săi, că se angajează să nu cadă în aceleaşi greşeli, — n'a învăţat nimic şi a rămas străin de situaţiunea economică şi financiară a lumei de după războI.

A ieşit din războiu cu o soluţiune foarte simplistă : acea pe care Germania a aplicat-o Franţiei la 187o, fără să bănuiască că războiul din 1914—1918 a fost un războiu mondial care pe lângă mărimea lor, a sfărmat vasele comunicante de ordin economic şi financiar ale lumei întregi, vase comunicante abea zămislite în 1870.

Restricţiile contra străinilor

Politicianismul d-lui Poincare l-a dus până la linguşirea ideilor maselor orăşeneşti franceze, care credeau că străinii care aduceau miliarde Franţei scumpeau viaţa; şi a pus prohibiţiunei venirei străinilor, prin taxe (375 frcs de persoană) dar mai ales prin greutăţile obţinerei unei cărţi de identitate, singură care asigură străinului o toleranţă de reşedinţă,

Soluţiile care se impun

Situaţiunea financiară disperata a Statului francez, nu poate fi îndreptată de cât prin două soluţiuni : 1) anularea datoriilor Franţei către Anglia şi Statele-Unite, sau măcar transferarea despăgubirilor Germaniei către aceste state până la concurenţa creanţelor Franţei contra Germaniei ; 2) şi sporirea orelor de munca, în producţiunea economică cel puţin.

Teza socialiştilor

Socialiştii francezi au creat în Camera franceză un curent pentru respingerea consolidărei datoriilor de războiu, care şi-a găsit puternic ecou în lumea politică engleză, printre miniştrii chiar, care cer revizuirea înţelegerei cu America asupra datoriilor. Şi englezii luptă cu mijloace mici, pentru că dacă ar spune tot adevărul, acest adevăr s'ar resfrânge urât şi asupra lor. Socialiştii francezi însă n'au nimic de ascuns. Ei spun americanilor şi englezilor : *„sângele celor 1.5oo.ooo oameni* (capitalul extraordinar al Franţei) *va dat vouă englezilor şi americanilor, stăpânirea mărilor şi deci a lumei ; de ce mai căutaţi să ne distrugeţi, impunându-ne plata cheltuelilor de războiu, din care noi n'am tras de cât foloase morale ?*

Nevoia sporirei orelor de muncă

Partidul socialist german n'a combătut guvernul pentru sporirea orelor de muncă până la 0 şi 10 pe zi.

A urmat o sporire de producţie, cu care Germania şi-a venit în fire şi a devenit o piaţă căutată de foştii săi duşmani. Criza de cărbuni din Anglia, din cauza grevei minerilor, a provocat Germania la o producţie de cărbune extraordinară şi la un export colosal în Anglia, export care îi menţine balanţa activă, cu prisos.

Lireta italiană bate cu 30 la sută francul, pentru că Mussolini a sporit la 9, orele de muncă. Minerii englezi vor prim probabil ridcarea orelor de muncă în mine de la 7 la 8 ore pe zi.

Producţiunea ţine cheea bunei stări economice a unei ţări. Nu este exclus ca şi partidul socialist francez să nu se opue, la legea care ar spori orele de muncă şi ar scoate Franţa din primejdie, pentru care leacurile băbeşti ale lui Poincaré nu pot face mare lucru.

Fuziunea stângei

Se poate prevedea că acţiunea lui Poincaré, va aduce fuziunea partidului radical-socialist cu partidul socialist. La legea Poincaré, o pătrime din radicalii-socialişti au votat contra ei, alături de socialişti; o pătrime s'au abţinut; şi numai o jumătate, ca să salveze situaţia lui Herriot, au votat cu guvernul.

Moartea oportunismului

Un astfel de eveniment va provoca şi fuziunea dreptei cu uniunea republicană şi cu o parte din stânga republicană. Aceasta va fi moartea oportunismului lui Briand, Barthou, Leygues etc. şi va duce Franţa la viaţa prin mari partide cu directive sociale, cum a ajuns şi politica engleză.

Necesitatea împrumutului extern

Poincaré crede că valuta este determinată de factori psichologici, de încrederea lumei în guverne care asigură ordinea. Scăderei de aztăzi a livrei sterling şi a dolarilor îi atribue o astfel de cauză. Totuşi va fi nevoit să cesioneze exploatarea monopolului tutunului către cine va procura Franţei un mare împrumut extern.

* * *

M. S. REGELE

îşi prelungeşte şederea în străinătate

M. S. Regele îşi va prelungi şederea în străinătate spre a putea urma o cură complectă la Vichy.

Adunarea Naţională din Versailles

Astăzi **Marţi**, se întruneşte la Versailles Adunarea Naţională franceză, pentru a da caracter constituţional legei prin care se creiază casa de amortizare.

Adunarea ţine două şedinţe: una dimineaţă, când se va fixa regulamentul şi modul de lucru; a doua după amiază, când se va discuta legea pusă la aprecierea Adunării Naţionale (Camera şi Senatul reunite).

Din toată lumea

Un cimitir al Vikingilor. —Profesorul danez Paul Norlund a făcut o interesantă descoperire în vechiul cimitir al Vikingilor din insula Islanda (Vikingii erau piraţi scandinavi din evul mediu). S'au dezgropat sicrie de forme ciudate, haine, armamente de aramă, bijuterii, cruci de metal şi alte obiecte foarte preţioase pentru reconstituirea vechei civilizaţii nordice.

*

Când femeia se răzbună... —La Nantes (Franţa), o tânără modistă, cu părul tăiat şi îmbrăcată băeţeşte, a pus foc la 5 case şi a împuscat pe un cetăţean care vroia să dea alarma. A doua zi, a împuşcat pe un bătrân electrician care o întîlnise în stradă şi voise să pue mâna pe dânsa. Dar tot atunci a şi fost arestată.

Îndrăcita modistă a declarat că era certată cu mai multă lume şi de aceia....a hotărât să dea foc târgului. Ba a mărturisit că se pregătise a mai împuşca un negustor şi a da foc unei lengerii unde nu i se arătase destul respect !

Parchetul a ordonat un examen medical spre a stabili dacă nu-i vorba de o nebună.

*

Corupţie.— Nu numai la noi dar şi în Indii domneşte o teribilă corupţie administrativă.

Depildă, în regiunea Haiderabad corupţia e atât de mare printre slujbaşii autohtoni, încât autorităţile engleze au hotărât să înlocuească pe toţi funcţionarii indieni cu funcţionari englezi.

Funcţionarii

în Anglia nu vor mai putea face politică

Guvernul englez a hotărât să făurească o lege care să interzică sindicatelor funcţionăreşti de a se afilia la uniunea sindicală muncitorească, sau să adere la un partid politic.

Prin această măsură peste 125.000 funcţionari din serviciile civile ale statului, vor fi siliţi să părăsească partidul laburist (socialist).

ASPECTE

La regim...

Şi pe urmă nu însemni nimic; după ce suferinţele au trecut, interesul celor din jur scade : începi să devii o povară. Nu mai eşti nici bolnav, nici vindecat. Un fel de parazit care trebue supus la regim : toată ziua, predomină o singură problemă, aceea a mâncării. Astăzi numai atât, mâne mai mult şi peste toate, curg valuri imense de lapte. Dacă nu rezişti cu încăpăţânare ajungi pur şi simplu Papă-lapte; măcar cu aceasta, pătrunzi în domeniul poveştilor populare, ca să te mângâi de mizeriile existenţii de acum.

Stai şi aştepţi ora cafelei, ora prânzului, ora ceaiului, iar ora mesei şi — între timp: „mai vrei ceva" ? — ca şi când ai fi rezervor pentru alimente care trebue umplut până la saturaţie. Şi te gândeşti cu drag la vremea, care va trebui să vină, a pilulelor din cărbune şi zahăr comprimat, când operaţia mâncării se va simplifica şi când tirania bucătăreselor va dispare.

Iţi închipui şi eşti convins că însuşi Lucullus ar fi pierdut pentru totdeauna admiraţia somptuoaselor banchete dacă ar fi suportat douăzeci şi patru de ore numai de „regim alimentar".

Fără să fii alcoolic, te prinde o poftă nebună de beţie, când auzi sentinţa: nici vin, nici liqueur şi nici măcar bere ! Devii american, fără putinţă de a înfrânge legile prohibiţioniste. Pentrucă nimeni nu va risca să se transforme în contrabandist şi să-ţi strecoare un păhărel de Cotnar sau măcar o mastică...

„Trebue să te supra-alimentezi" ! Ca şi când alimentarea n'ar fi singură o pacoste când ţi se oferă cu de-asila; ce fericit trebue să fi fost primarul din Cork în a şaptezecea zi de grevă a foamei !

Rămâne o singură mângâere: tutunul. Şi fumezi, fumezi, fumezi, până când odaia se transformă într'un nour de fum, şi tu pluteşti vesel, ridicându-te peste mărunţişurile vieţii de bolnav şi planezi peste controversele artei culinare.

Dar toate vor trece într'o zi. Şi tirania familiară va cădea ca toate tiraniile şi vei dispare singur de soarta ta; mai cu seamă când dezideratul tău e atât de simplu : să mănânci cînd vrei, ce vrei, şi, dacă nu ai poftă, să te lase în pacea capriciilor tale !

Pentrucă, în defintiv, ai drept să mori după bunul tău plac, dacă nu poţi trăi după dânsul...

G. Spina

Ravagiile grindinei

în Rusia

Moscova (Ceps).—Pe lângă inungaţiile din regiunea Volgei, Rusia a fost bântuită şi de puternice ploi cu piatră. Grindina a distrus în mai multe gubernii 219.000 ha semănături.

Sub tutelă

Am arătat cât de hibridă — până la ridicol — este soluţia chestiunei interimatului preşidenţiei de consiliu.

Abia ieşit din guvern, d. general Coandă întră din nou, pentru a ieşi iarăşi după câteva săptămâni... !

Şi de ce asemenea caraghiozlâc, când sunt destui membri ai cabinetului dintre care trebuia să se găsească un interimar al primului ministru ?

In adevăr, trebuia să se găsească, şi putea fi găsit.

Dar guvernul acesta nu-i stăpân pe ei însuşi, ci stă la ordinele partidului liberal. Iar de teama d-lui Garoflid, d. Vintilă Brătianu a cerut şi generalul Averescu a admis soluţia bufă care compromite regimul.

Un guvern tutelat până la aşa limite, mai poate avea vre un rol cât de superficial ?

X.

Grandioasă manifestaţie

la Colonia pentru amiciţia franco-germană

In sînul tineretului german s'a produs, de câtva timp, un mare curent pentru legarea prieteniei trainice cu Franţa. Curentul acesta generos este canalizat de către asociaţia *„Ordinul tinerimei germane"* sub preşidenţia d-lui Arthur Marhaun.

„Ordinul" s'a întrunit în congres în oraşul Colonia, pe Rhin, cu participarea a 31.000 delegaţi din toată Germania.

Respingînd orice contact, atât cu naţionaliştii şovini, cât şi cu comuniştii, oratorii s'au pronunţat pentru o amiciţie sinceră şi durabilă cu Franţa, în spiritul ideii de pace şi dreptate.

Congresul s'a terminat printr'o grandioasă manifestaţie în piaţa oraşului, a zecilor de mii de participanţi.

Două sinucideri din greşală

Prefectura Poliţiei a fost azi dimineaţă înştiinţată de două sinucideri... din greşală întâmplată în oraş.

D-ra Gate Ioina din Str. Făinei No. 17, vroind să ia o doctorie, a înghiţit din greşală o însemnată cantitatate de tinctură de iod.

Din cauza durerilor atroce de care a fost apucată, a fost transportată la spital.

O altă sinucidere din greşală s'a întâmplat în strada Brăteanu.

Şi aici o d-nă Maria Olănescu a înghiţit două pastile de sublimat.

Aceasta din urmă sinucidere a fost sfârşitul unei glume de prost gust.

Dar făcându-i-se spălăturile d-na Olănescu a scăpat cu viaţă.

Un ecou al satelor

După moartea lui Vasile Todicescu

Vestea că Vasile Todicescu a murit, a ajuns la sate ca o lovire a unor coarde ce nu mai sună. La evocarea chipului scump al profesorului dela şcoala normală „V. Lupu", învăţătorilor şi cunoscuţilor le-au lunecat lacrimi: *„Ne vom întovărăşi veşnic de chipul tău drag, iar meritele tale se vor împleti încununa idealului nostru, limpezindu-ne cărările" !*

Cum să nu fie acesta ecoul satelor, când mersese vestea de cine e V. Todicescu ? Suflet românesc curat, fruct al regiunei muntoase; nu era o corcitură hibridă.

Simţea româneşte. Iubia arta românească şi făcea şi pe alţii s'o guste : Creangă era tovarăşul şi maestrul său nedeslipit. Scotea amintirile din brău şi în cetirea lor îl auziam aidoma pe povestitorul din Humuleşti. Inzestrat cu simţ critic, care demulte ori ajungea la ironie pişcătoare, înţelegea arta, ştia s'o aprecieze şi se întovărăşia de artişti. Il văd—ratat cum era după luarea direcţiei şcoalei normale—întreţinând pe pictorul Burghelea, între încântătoarele cadre coprinzătoare de clipe şi privelişti româneşti din regiunea munţilor.

Asistându-l pe artist în expoziţie, se simţea'n elementul său.

Pe lângă aceasta, era o fire evlavioasă şi ordonată. Işi iubea neamul şi credea în binefacerile culturii şi educaţiei. Il auziam rostindu şi crezul său: credinţă, naţionalitate, cultură. Iar în şcoală deviza era: linişte, ordine, curăţenie.

Ştim cu toţii că V. Todicescu a fost şi director la şcoala la care a propovăduit continuu ca profesor. E greu de apreciat obiectiv şi pe placul tuturor rezultatele la care a ajuns el în cele două ipostase.

Ceiace e sigur, e că V. Todicescu n'a coincis cu nimeni din precedenţii directori—cum e şi normal. Căci cu toată nivelarea cursurilor şi a studiilor comune, orice ins are calităţi pe care oricare altcineva nu i le poate suplini.

A fost deprins să audă numai despre cele rele ale sale—deşi le cunoştea. Aşa că cel puţin acum: *„de mortuis nihil nisi bene"*.

Găsise şcoala într'un stadiu de dezvoltare administrativă-economică. A înţeles că necesita şi o mai multă intensificare spirituală. A căutat să lumineze în sufletele celor pe care-i conducea, înlăturând pe cât cu putinţă bezna inculturii. Credea în puterea exemplului. Continuu cu şcolarii, era îndrumătorul lor în calea către educarea ţărănimei.

Şi iată-l în zile de sărbătoare naţională pe directorul V. Todicescu în fruntea şcolarilor, purtând pe străzile oraşului drape-

(Continuarea în pag. IV-a)

Pe Valea Dunărei [1]

Rămăşiţele romane de la Severin.— Turnul lui Sever.—.— Muzeul de antichităţi.— Şantierul

IV

de ION SMOLINSKI

La construirea podului Traian, peste Dunăre au luat parte fără îndoială şi soldaţii din cohortele legiunei 13 gemină, judecând după semnul imprimat pe cărămizi având marca XIII, căci într'adevăr această legiune a luat o parte activă la cucerirea Daciei şi a stat aici până la părăsirea ei sub Aurelian.

In albia Dunărei mai sunt picioare de ale podulni care se văd când apele sunt scăzute. Unul a fost scos, căci împiedica circulaţia vapoarelor. In ograda şantierului naval din T.-Severin, se văd blocurile acestui picior, având forma dreptunghiulară, din mortar de ciment roman cu găuri în care erau introduse bârne de stejar care făceau legătură între blocuri.

In apropierea podului se văd resturile castrului roman, un zid circular, multe blocuri de piatră împrăştiate, iar sus pe un dâmb zac 9 blocuri de marmoră albă cu inscripţiune romană pomenind numele diferiţilor dregători de pe timpuri.

De pe acest deal ai o privelişte largă şi încântătoare peste întinsul Dunărei.

In apropiere se află grădina publică a Severinului, numită acuma grădina *General Dragalina*, cu rămăşiţele turnului lui *Sever*.

Cum intri în grădină dai de o cişmea, un portic cu 2 colonade de piatră semicirculare; sus capitelele au câte o cruce sculptată în piatră. Urci dealul, nişte scări de piatră te duc până sus la turn; un zid înconjoară şi apără dealul de surpare. Rămăşiţele ruinei sunt înconjurate cu un grilaj de fer, formând un pătrat, având la intrare în partea stângă un fel de acoperământ de scânduri sub care se adăposteşte un sarcofag, câteva pietre cioplite etc.

Turnul are forma dreptunghiulară, zidit din cărămidă tare, piatră cioplită şi bolovani de râu. Pe zi ce trece el se risipeşte; bucăţi mari din turn sunt căzute şi împrăştiate prin grădină. Latura nordică are un contrafort; se mai văd 4 deschizături, urmele ferestrelor, iar d'asupra lor altele mai mici. Pe partea opusă acestei laturi se mai zăresc urme de zidărie.

Trist şi tăcut par a te privi aceste ruine, reamintindu-ţi că totul e vremelnic. Iată ce a mai rămas din falnicul palat ridicat de împăratul roman *Iustinian* soţiei sale *Teodora!* O altă tradiţie atribue zidirea acestui turn lui *Sever*, împărat roman cu mult anterior lui Iustinian şi că de la el actualul oraş şi-a luat denumirea.

La o mică depărtare printre copaci şi buruieni se văd rămăşiţele unei biserici; adică a rămas numai temelia; se zice că a fost clădită pe locul unui templu roman.

Mai în vale se văd urmele zidului care înconjura castelul împărătesc sau cetatea. Pietre mari şi chiar bucăţi din zidăria palatului zac împrăştiate ca

(Continuarea în pag. IV-a)

1) Vezi «Opinia» No. 5754—5755 şi 5758 din 4—5 şi 8 August 1926.

Avis Important

Restaurant şi Bodegă

A. şi B. MANASCHE

PLOEŞTI — Piaţa Unirei 7 — PLOEŞTI

Aducem la cunoştinţa onoratei noastre clientele că am renovat localul cu tot confortul modern şi se găseşte mâncare caldă şi rece, precum seara la Gratar.

— SERVICIUL PROMPT —

Totodată atragem atenţiunea că la D-nii Voiajori facem reducere la preţul de pe listă.

Sub conducerea renumitului şi cunoscutului

M. Cojocaru

Târgul de mostre din Lipsca

Cel mai mare târg din lume

11.000 expozanţi din 21 ţări, 160.000 vizitatori din 44 ţări. Toamna anului 1926: 29 August până la 4 Septembrie.

Reducerea preţurilor la camere pentru vizitatorii târgului de mostre.

Pentru târgul de toamnă au fost reduse preţurile la camere mobilate private în mod simţitor şi precum urmează: Clasa I-a pentru o noapte şi un pat Mărci 6; Clasa II-a idem Mărci 4.50; Clasa III-a idem Mărci 3,

Afară de aceasta mai există camere cu preţ mai redus cu Mărci 1.50 pentru o noapte şi un pat, precum şi *Mărci 7.50 odăi luxoase.*

Asemenea s'au redus taxele de comission ale oficiilor de plasare a târgului de mostre şi se plăteşte azi ¹/₃ din acel fixat înainte. Pentru mai multe camere odată comisionul se socoteşte numai de 2 ori.

Informaţiuni la:

Siguranţa veritabilă contra boalei constă numai prin a dizolva într'un litru de apă potabilă sau dinainte fiartă, conţinutul întreg al unui pachețel de

Lithinés du Dr Gustin

Se obţine în acest mod imediat o apă alcalină şi lithinată delicioasă la băut, spumoasă, foarte digestivă, care constitue cel mai bun regim spre a prezerva lumea sănătoasă, la orice vârstă şi a vindeca bolnavii suferind de o afecţiune oarecare de

Rinichi, Băşică, Ficat, Stomac, Intestine.

Agence Generale Française en Roumanie

Bucureşti, Strada Romulus 55

Depozit în Iaşi:

Banca Româno-franceză

150 BUTOAE

de stejar capacitatea 65—100 decalitrii

De vânzare

la

Banca „Uniunea Română"

— IAŞI —

Str. Lăpuşneanu No. 40

LUPU STANESCU

IAŞI, Str. Pantelimon No. 11

Pe lângă toate materialele de Construcţie cu care sunt asortat în DEPOZIT am mai pus în vânzare

VAR ALB, STÂNS, GRAS

din **Turda** *şi* **Bucovina** *şi vând cu metru cub transportat la Şantier — Preţuri Reduse*

Tribunalul Jud. Iaşi secţia III-a

Publicaţie de Vânzare

No. 5312 din 23 Iunie 1926

D-nii Soţi Victoria şi Cană Vernescu-Vâlcea artişti domic. în Iaşi str. Armeană No. 11 a cerut Trib. Iaşi S. III-a prin petiţia înreg. la No. 31294 | 925 să autorize Corpul Portăreilor Iaşi să facă formele de vânzare prin licit. publ. a imobilului porţiunea indiviză de ²/₃ din imobilul compus dintr'un hectar şi jumătate pământ cu vie şi livadă de pomi roditori, una casă de locuit şi toate atenansele de pe acel imobil situat în oraşul Hârlău str. Petru Rareş No. 22, cu toate clădirile şi îmbunătăţirile de pe el propr. D-lor soţi Olga şi Neacşu Gheorghe zis Mişu Alexandrescu soţul şi pentru autorizare ambii domic. în comuna Hârlău Jud. Botoşani pentru îndestularea creditorilor cu suma de 100.000 lei capital cu proc. de 24 la sută pe an de la scadenţa de 18 Iunie 1925 până la achitare, plus 20.000 lei onorar de avocat, osebit cheltueli de urmărire în baza actului de împrumut cu ipotecă autentific. de Trib. Iaşi S. III-a la No. 3017 din 924, înscris de Trib. Botoşani la No. 66 | 924 şi învestit cu formula executorie No. 343 | 925.—Tribunalul admiţând cererea prin Jurnalul No. 7084 din 925 a autorizat Corpul Portăreilor Iaşi să facă comandament şi toate formele de vânzare prin licit. publ. a imobilului urmărit, s'a făcut şi comunicat comandamentul No. 8566 | 925 după care conform art. 503 pr. civ. s'a făcut Procesul Verbal de situaţia a imobilului urmărit de către Corpul Portăreilor Botoşani care este: Imobilul situat în oraşul Hârlău strada Petru Rareş No. 22, plasa Frumuşica Jud. Botoşani, se compune din un hectar şi jumătate pământ cu vie pe rod aproximativ 2400 butuci viţă americană şi livadă cu pomi roditori, diferite specii în majoritate pomi de vişini.—Pe acest loc se află o casă de locuit construcţii din vălătuci, acoperită cu tablă, având şase camere, spaţii ase şi două antrete, cinci din ele sunt podite şi una cu pământ şi vi d bucătarie.—In faţa casei cerdac de scânduri în stare bună. — In curte o şură în stare bună, construită din nuele şi acoperită cu scânduri. Acest imobil se mărgineşte în faţă cu str. Petru Rareş şi cu Ionel Gimu ea, în lung cu propr. Lie N. Acat, la o parte cu Iosif Lozneanu şi de cea laltă parte cu Petru Dugo şi Elena Gheorghiu. Imobilul n'are alte sarcini afară de creanţa de mai sus.

Se încunoştinţează că vânzarea şi adjudecarea acestui imobil va avea loc în pretorul Trib. Iaşi S. III-a în *ziua de 15 Octombrie 1926* ora 12 amează începând licit. publ. de la suma de 120.000 lei fixată de creditor prin cerere.

Sunt somaţi toţi acei ce au vr'un drept de arendă, chirie, ipotecă sau alte privilegii ca înaintea adjudecărei să arăte înaintea Tribunalului pretenţiunile lor, cunoscând că în urmă nu li se vor mai ţinea în seamă.

Dos. No. 1942 | 925.

Preşedinte, V. IORGA

Portărel, I. Popovici

Toată lumea s'a convins că marca cea mai renumită de prezervative este numai

Pu-Pi-Po Marque Deposee

garanţie deplină

Cereţi la toate farmaciile drogueriile şi parfumeriile din ţară.

Publicaţiune

R. M. S.

Se scoate în licitaţie la Direcţiunea Manufacturii de tutun Chişinău în ziua de 25 August ora 10 dimineaţa aprovizionarea a 250 m³ cherestea.

Informaţiuni despre condiţii şi caet de sarcini se pot lua de la Direcţia Manufacturii în orel de serviciu.

Supra oferte nu se prime c.

Direcţiunea Manufacturii de tutun Chişinău

No. 3349.

MICA PUBLICITATE

Recompensă 500 lei

PIERDUT în str. Zugravilor un ceas de aur cu braţară.

Ofer o recompensă de 500 lei găsitorului, care mi-l va aduce.

Croitoria Isac Schwartz

str. Gh. Mârzescu 36

„ELEV" clasa VIII-a reală prepară elevi(e) de cursul inferior de liceu în cursul anului şcolar,1926—27, preferabil în schimbul pensiunei.

Informaţiuni prin poştă: V. Lateş, Lipova-Vaslui.

Imprumut. *Fiecare* având nevoie de bani poate să se adreseze Societăţii „Ajutorul Nostru" birou de Comision şi Gaj, str. Cuza-Vodă No. 71, şi va primi imediat suma necesară cu dobândă foarte mică, se fac şi ipoteci.

DE INCHIRIAT două odăi, în curte, str. Lăpuşneanu No. 25, predabile imediat. A se adresa la Banca Dacia, la d. procurist C. Iliescu.

De vânzare

în bloc, una casă compusă din 4 camere, antreu, bucătărie şi loc în suprafaţă de 6 678 m. p. pământ arabil, putând folosi şi pentru parcelare, situată în dosul „Morii Nicolina". — A se adresa la proprietar, Avram Linhardt str. Nicolina 48 Iaşi.

ELEV cl. 8-a, prepară în mod serios pentru examenele de corigenţă. Condiţiuni avantajoase. A se adresa la ziar sub M. S.

De vânzare

Un loc cu case în apropiere de centru. Avantajos pentru o întreprindere industrială sau comercială. A se adresa:

Doamnei Calipso Simionescu, curtea Bisericii Talpalari, Loco.

Dr. N. P. Balan

Fost medic secundar a Clinicei Medicale

Şef de lucrări a Facultăţei de Medicină, reîntors în ţară îşi reia consultaţiile de boli interne. Strada Păcurari No. 56, în orele 1—3 p. m.

INSERŢIE

AVIZ

Se publică prin prezenta că printr'o regretabilă eroare s'a protestat pe ziua de 1 August o poliţă de *lei 10.000,*— semnată de *D-l Dr. Gancevici*, această poliţă fiind achitată direct la Bucureşti.

„MERIBAR"

Soc. în nume colectiv

Sindicatul

Comercianţilor Detailişti din Iaşi str. Ştefan cel Mare No. 12 în curtea D-lui Leon Mayer Bijutier

Aduce la cunoştinţa D-lor Comercianţi detailişti din Oraşul şi Judeţul Iaşi că în fiecare Sâmbătă de la ora 4—6 şi Duminică de la ora 3—7 p. m. se va ţine şedinţă de către Comitetul Sindicatului, iar în zilele de Joi ora 2—4 p. m. se vor afla în localul Sindicatului doi membri din comitet pentru a primi înscrierile d-lor Comercianţi detailişti din oraşul şi Judeţul Iaşi.

Domnii comercianţi sunt convocaţi pentru Joi 12 August ora 9—11 seara, fiind mai multe chestiuni la ordinea zilei.

Rugăm pe d-nii Comercianţi a azista la redactarea statutului, deasemenea la şedinţele ce se vor ţine în fiecare Sâmbătă şi Duminică pentru a-şi putea da seama de marea importanţă a organizaţiei noastre.

COMITETUL

VIE cu livadă şi locuinţă se caută, în apropiere de Iaşi, plătesc 4 până la 500.000 lei.

A se adresa Dentist Sirota-Grosu, str. Anastasie Panu 17.

COMEMORAREA EROILOR LA SLANICUL MOLDOVEI

UN SUCCES AL „OPINIEI".— CIMITIRUL EROILOR REFĂCUT

Nu putem să ne ascundem mulţumirea de a menţiona un succes al *Opiniei*. De repetate ori, — în anii trecuţi — când am mai vizitat Slănicul-Moldovei, am publicat articole în *Opinia* arătând cum mormintele eroilor războiului de prin aceste locuri, sunt părăsite, uitate, având crucile prăbuşite, — cele mai multe fără o însemnare, fără o lămurire...

Se pare că articolele noastre şi-au produs efectul, căci după apariţia lor, autorităţile în drept s'au pus pe lucru, şi azi, când ne aflăm din nou la Slănic, avem mângâierea să anunţăm că cimitirile din aceste locuri, au fost amenajate mormintele îngrijite, iar cruci de stejar aşezate la căpătâiul fie-căruia dintre eroi,—indiferent de naţionalitate.

Meritul acestei vrednice şi inimoase lucrări se cuvine desigur Ministerului de război şi Societăţii „Mormintele Eroilor",

Pe crucile multor Eroi, fie iei şi foşti duşmani, s'au pus însemnările cari erau la îndemână. un număr de ordine, şi dese-ori numele celor defuncţi.

Un domn ofiţer, însărcinat cu supravegherea mormintelor eroilor din *Valea Oituzului* mă asigură *că toate cimitirile din această regiune, — şi numai acele din Slănic — au fost amenajate şi refăcute în condiţiuni vrednice de admiraţie ce o purtăm vitejilor căzuţi.*

Craniile şi osemintele eroilor ce s'au mai găsit în ultimul timp neîngropate prin codrii şi înălţimile munţilor. au fost adunate şi aduse la Slănic, unde au fost depuse într'un mormânt comun.

*

Aniversarea luptelor de la *Mărăşeştii* şi *Valea Oituzului*, precum şi amintirea eroilor cari dorm aci somnul veciniciei, au fost sărbătorită cu mult fast şi cu toată tragerea de inimă de către cler, autorităţi, publicul vizitator şi de către Epitropia Casei Sf. Spiridon, proprietara Slănicului, reprezentată fiind prin d-nii I. Ionescu şi Nicu Enăchescu, delegaţii ei.

Serviciul Divin a fost oficiat de către un Sobor de Sfinţi Părinţi, fiind de faţă şi P. S. S. Episcopul Gherontie al Tomisului.

S'a format apoi un impunător cortegiu, având în frunte înaltul cler, ofiţerii supriori aflători aci, — printre cari am remarcat pe d-nii General Gavriliu, Col. Săndulecu, Col. Hagi Chiria, Maiorii Tomida şi Popovici, etc.

Şefii autorităţilor în cap cu d l Gatosky prefectul jud. Bacău, reprezentanţii Epitropiei etc., care, în cântul corurilor şi a Muzicei Militare, s'a îndreptat spre cimitirul Eroilor.

Aci Sf. Părinţi au oficiat din nou un Serviciu Divin, după care s'au ţinut frumoase cuvântări de către Preoţii Tudorache (Tg. Ocna) Go cu-Iaşi, Petrescu-Bucur. şi avoc. Dorin (Bârlad). *A fost o serbare plină de avânt, şi mai cu seamă de mulţumire către cel a tot puternic, că frumoasa noastră Staţiune a scăpat de invazia duşmană—sub care a stat timp de 18 luni!*

Slănicul-Moldovei 7 August

M. Miereanu-Iaşi

Dela şcoala de fete „Petru Râşcanu"

Societatea de ajutor reciproc „Principesa Ileana"

In anul 1924—1925 elevele clasei a IV-a B a şcoalei primare „P. Râşcanu", sub admirabila îndrumare a institutoarei d-na I. Brăila au pus bazele unei societăţi de ajutor reciproc, numită Societatea *„Principesa Ileana"*.

Scopul acestei societăţi a fost de a-şi prinde nevoile între ele, şi a contribui la înflorirea şcoalei lor.

Suma încasată anul II a fost 690 lei, anul II a fost 1855 lei, totalul încasărilor 2545 lei.

Anul I, 1923—1925. — Elevii Vidraşcu F. S. 1 pălărie vară 70 lei, Haxea A. 1 şorţ negru 140 lei, Augustin E. 1 şorţ negru 105, Vidraşcu F. S. 1 şorţ negru 105, Ştefănescu E. 1 şorţ negru 70, Societăţii, *„Mormintele Eroilor"* 200.

Total 690 lei.

Anul al II-a 1925—1925

Elevei Vidraşcu Fl. 1 pereche ghete 400 lei, elevei Radu L., 1 pereche ghete 400 lei, elevei Hasea A., 1 căciuliţă 120 lei, 7 jum. m. pânză de casă pentru cămăşi naţionale, elevelor: Vidraşcu, Meer, Lăzărescu, Radu, Achiţei, Covalciuc, Ştefănescu 227,50 lei, cotizaţiile la bibliotecă elevii Lăzărescu 15 lei, şcoalei două rame pentru fapte însemnate 370 lei, şcoalei şase farfurioare p. flori 12 lei, pentru dulăpiorul de bibliotecă 303 lei, restul de 750 vărsaţi în casa bibliotecei 7.50 lei. Total 1855 lei.

Anul al II suma cotizaţiilor a fost mult mai mare; reesă dar încrederea părinţilor şi dorinţa copiilor a se ajuta cât mai mult între ei.

Incasările zilnic nu fost în păstrarea elevei Ştefan S. Elena —casiera societăţii—de-o corectitudine exemplară, dovedind pe viitor a fi cu adevărat un element folositor societăţii.

I se aduc frumoase laude. Registrele societăţii în număr de două, sunt în păstrarea institutoarei, cu facturile magazinelor de unde s'a cumpărat lucrurile; iar altul lăsat ca suvenir casierei societăţei, se pot pune la dispoziţia oricui.

Faţă de numărul restrâns al elevelor clasei, *28 numai*, rezultatele au fost satisfăcătoare.

In numărul viitor vom vorbi despre înfiinţarea bibliotecei.

Brutarii şi aprovizionarea cu făină

O adresă a Primăriei

Fie care brutar în parte, a primit eri câte o adresă de la delegaţia permanentă a consiliului municipal, semnată de d. Gheorghiu, locţiitor de primar.

Prin această adresă, brutarii sunt somaţi de a se aproviziona cu făină numai de la morile din localitate, circa trei vagoane pe zi, şi un anume tip aprobat de administraţia comunală.

In cursul lunei August, brutarii nu vor cumpăra făină de la moara Păcurari, — aceasta ca pedeapsă pentru această moară, care nu s'a supus injoncţiunilor comunei.

Brutarii vor ţine azi o consfătuire intimă. După toate probabilităţ le vor respinge cererea delegaţiei permanente.

INFORMAŢII

x *Sporirea preţului peştelui* — Primăria locală a fost azi înştiinţată printr'o circulară, că Ministerul de domenii a aprobat urcarea preţului peştelui cu 1 leu la Klg.

Această urcare se prevede la preţul en gros al peştelui.

Urcarea s'a făcut şi la peştele sărat şi la cel proaspăt.

Noul preţ întră în vigoare de azi.

D. primar N. Petrea şi-a anunţat sosirea în localitate pentru Joi.

D-sa vine aici pe 2 zile, pentru a supraveghea mersul lucrurilor la Primărie.

x D. Liceanu, noul inspector de poliţie, a sosit azi în localitate şi şi-a luat postul în primire.

x **Arestarea unei bande de ţigani-hoţi.**— O bandă de ţigani, compusa din ţiganii Ilie Spiridon, Ferariu Gerasim şi Marghioala Feraru a fost arestată şi se găseşte în cercetare.

Ţiganii, sub pretext de ghici se'ntroduceau în case şi furau ce găseau.

x A fost arestat un anume Aspazia Chelbu din comuna Ţibăneşti, bănuit a fi autorul unor furturi.

ULTIMA ORA

REVOLTA MILITARA LA LENINGRAD ŞI KRONSTADT?

ATENTAT CONTRA LUI STALIN

Dar Sovietele dezmint izbucnirea oricărei revolte

Varşovia 10.— Agenţia poloneză „Vschodaia“ continuă a transmite ştiri senzaţionale despre situaţia din Rusia.

La Leningrad şi Kronstadt s'au produs revolte militare. Marinarii au ocupat edificiile publice.

Guvernul a decretat starea de asediu. Trotzki a sosit la Leningrad unde conduce revolta.

Un atentat cu bombe a fost încercat împotriva lui Stalin. Au fost ucişi doi agenţi ai poliţiei Ceka, dar Stal n a scăpat neatins.

Sovietele desmint

Agenţia sovietică „Tas“ dezminte categoric toate ştirile despre izbucnirea revoluţiei în Rusia sau despre mobilizarea armatei roşii.

Agresiuni antisemite

în tren la Adjud

Bacău 10.— In trenu No. 530 care venea dela Putna cu pelerinii dela mormântul lui Ştefan cel Mare, se aflau numeroşi antisemiţi în frunte cu d-na Tiţa Pavelescu din Focşani.

In gara Adjud au fost bătuţi mai mulţi negustori evrei din Piatra Neamţ, Brăila, Bârlad etc. Poliţia gării nu le-a fost de nici un ajutor. Victimele au protestat telegrafic la ministerul de interne şi la prefectura de Putna.

INFORMAŢII

x *Un ordin al Ministerului de Război dispune ca tinerii cu termen redus, conting. 1926, să fie eliberaţi imediat.*

Contingentul 1925 va fi trecut în complectare după manevrele din toamnă (între 10 şi 15 Octombrie.

x Persoana care a uitat în ziua de 31 Iulie nişte cupoane la Banca Naţională, să se prezinte la d. Stihi casierul Băncei spre a şi le lua în primire.

x Ni se anunţă din Slănicul Moldovei că pentru 12 cr. se organizează acolo un mare bal sub auspiciile Casei Sf. Spiridon, venitul fiind destinat pentru restaurarea acelei localităţi.

x Inainte de a părăsi localitatea, d. P. Pogonat a avut ieri o consfătuire intimă cu partizanii săi.

Generalul Pangalos

In jurul atentatului

contra preşedintelui Greciei

Atena 10.— Tânărul Anotonopulos care a încercat să execute un atentat la viaţa preşedintelui Pangalos a fost adus ieri la Atena, unde va fi judecat de Curtea Marţială.

O prăbuşire în Tg. Moşilor

Bucureşti 10.— Eri după amiază, din cauza unui vânt puternic, s'a prăbuşit arcul de la intrarea în Târgul Moşilor. Două taximetre au fost complect sfărmate. Şoferii grav răniţi au fost internaţi la spitalul Colentina.

Serbarea de la Putna

Pelerinajul la mormântul lui Ştefan cel Mare

Cernăuţi 10— La Putna s'a comemorat Duminică primu congres studenţesc care a fost organizat în 1871 de către Ion Slavici şi Mihail Eminescu.

Cercul studenţesc „Arboroasa“ din Cernăuţi a organizat cu acest prilej un pelerinaj la mormântul lui Ştefan cel Mare. Au participat câteva mii de persoane în frunte cu A. S. R. Priucipesa Ileana, d. general Mircescu ministru de război, d. general Florescu etc.

Au sosit şi grupuri de fascişti în frunte cu cercul de la ziarul „Cuvântul“ din Bucureşti.

D. A. C. Cuza n'a participat.

Au ţinut cuvântări studentul Tudose Popescu, d. Ion Zelea Codreanu, prof. Cândea şi alţii.

Arestare în Grecia

pentru publicare de ştiri false

Atena 10.—Poliţia a arestat pe fostul deputat Anghelopulos, pentru că a publicat un articol cu ştiri false despre situaţia financiară a Greciei.

Ministrul maghiar de interne

operat la Cluj

Cluj 10.—Ministrul de interne ungur Rakovschi sosind la Târgul Mureş, a fost îndată cuprins de o criză de apendicită. Bolnavul a fost transportat la Cluj şi operat de către prof. dr. Steiner în sanatoriul Crucei Roşii.

Din Ungaria sosesc numeroase telegrame şi scrisori care întreabă de starea pacientului.

NOTA SEVERA A JUGOSLAVIEI

TRIMISĂ GUVERNULUI BULGAR

Mare enervare la Sofia

Sofia 10.— Ministrul Jugoslav la Sofia înmânează astăzi guvernului bulgar demersul colectiv al Jugoslaviei, Romaniei şi Greciei în chestia atacurilor la graniţe.

Ziarul sârbesc „Vremea“ anunţă că nota este redactată în termeni hotărâţi şi este sprijinită de material documentar, aşa că guvernul bulgar nu se va putea eschiva prin negarea faptelor.

Nota cuprinde următoarele două cerri mportante:

1) Disolvarea imediată a comitetelor macedonene.

2) Extrădarea şefilor comitagiilor care au comis crime pe teritoriul jugoslav.

De altfel aceşti şefi de comitagii au fost indicaţi pentru extrădare prin tratatul de pace.

Nota a produs mare enervare în cercurile diplomatice din Sofia.

O ACŢIUNE A FRANŢEI IN CHESTIA BASARABIEI

In jurul tratatului de amiciţie franco-român

Paris 10.— Tratatul de amiciţie franco-romîn încă n'a fost dat p blicităţii.

Incheerea lui este o desfăşurare logică a politicei franceze în Balcani.

Tratatul corespunde dispoziţiilor statutului Ligii Naţiunilor. Nici unul din contractanţi nu va putea în.heia tratate cu terţii fără să înştiinţeze pe celalt.

O alianţă defensivă specială nu este prevăzută, de oarece aceeaşi obligaţie există de la sine între membrii Ligii Naţiunilor.

*

In legătură cu acest tratat „Le Journal“ scrie Franţa este de acord cu anexarea Basarabiei la România. In schimb însă Italia este de altă părere, deoarece ea cochetează cu Moscova.

Franţa va întreprinde o acţiune diplomatică pentru rezolvirea definitivă a chestiunii Basarabiei.

Efectele imprudenţei

Două vagonete cad în apă (în Muscel)

2 morţi şi 15 răniţi

Bucureşti 10. — O nenorocire s'a întâmplat pe linia Decauville Beligrădeanu în comuna Titu-Goleşti. Primul maistru minier Iosef Lehr pleca în concediu în Germania. Lucrătorii au vrut să-i facă o manifestaţie de simpatie şi l-au petrecut până la Schitul Goleşti.

După plecarea maistrului, lucrătorii s'au cinstit cam mult la o cârcinmă. Seara au pornit în două vagonete în care se urcaseră 47 de persoane. Pe pantă, vagonetele nefiind frânate, au luat o iuţeală verliginoasă.

Femeile şi copii ţipau de groază, dar n'avea nimeni capul sănătos. Când vagonetele au intrat pe podul râului Târg, frânarii au făcut mişcări greşite. Un vagonet a căzut în apă, iar al doilea a rămas suspendat de pod.

*

Nişte săteni din apropiere au sărit în ajutor. Curând a sosit la faţa locului d. Procuror Racoviţă.

Au fost scoase cadavrele femeii Maria Andrei şi a d-nei Constanţa Coşco.

Sunt 15 greu răniţi, între care şi un copil al mecanicului Lehr.

Victimele au fost internate în spitalul din Câmpulung.

Faceţi o alegere nimerită

Agricultori, industriaşi şi comercianţi dacă purtaţi grijă de prosperitatea intreprinderilor voastre, atunci rezolviţi dificila problemă a transporturilor in modul cel mai satisfăcător. A găsi mijlocul de transport cel mai nimerit insemnează insăşi economie de timp, bani şi lucru.

E constatat că, marea parte a transporturilor mici nu e mai grea ca 1000 kgr. De acea a construit Henry Ford o maşina-camion pentru transporturi până la 1000 kgr.

Dintre toate mijloacele de transport mai uşoare pe cari le oferă piaţa mondială, este desigur camionul-automobil universal Ford, cel mai agreat. Cele trei calităţi principale ale sale: Resistenţă, iuţeală, economie, sunt motivele pentru cari mai mult de jumătate din automobilele-camioane din lume, sunt camioane Ford.

Dacă vreţi să intrebuinţaţi un mijloc de transport sigur şi repede, să micşoraţi cheltuelile voastre şi să măriţi veniturile, procuraţivă încă astăzi un camion Ford.

Caroserie-platformă cu pereţi laterali demontabili

Chassis de o tonă

Ford.

Ford Motor Company

Vizitaţi încă astăzi pe unul din numeroşii noştri reprezentanţi în ţară.

Tâlhă ie la Roznov-Neamtz

Banditii atacă o stână

Piatra N.—O îndrăzneaţă tâlhărie s'a comis lângă satul Roznov.

Trei banditi mascaţi, şi-au făcut apariţia la una din stânile din jurul satului Roznov,—proprietatea locuitorului Gh. Mereuţă.

Banditii, bine înarmaţi au impuşcat mai întâi câinii.

In urmă, au somat pe ciobani să le predee toate alimentele.

Totodată au jefuit pe ciobani

*

Indrăzneala acestor banditi a pus pe gânduri autorităţile.

Bine înţeles că s'au format imediat potere pentru a prinde pe banditi.

Consfătuirea primarilor

din jud. Iaşi

Intrunirea din sala Lyric

In sala teatrului Liric, a avut loc azi o consfătuire administrativă, convocată de d. Axinte, prefectul judeţului. Participă toţi primarii şi membri delegaţiilor permanenete din întregul judeţ.

Pe scenă iau loc un mare număr de fruntaşi averescani.

D. AXINTE salută pe reprezentanţii autorităţilor comunale şi expune programul căutuit pentru ridicarea satelor. Printre aceste măsuri se găseşte şi proectul înfiinţărei unei Bănci judeţene cu cel puţin 20 milioane, la care să contribue ruralii.

D. TUTOVEANU salută pe oaspeţii în numele Municipiului Iaşi.

Vorbesc rând pe rând, *părintele Protoereu Niculea*, despre importanţa bisericei rurale; d-l *general Popovici*, senator, despre importanţa programului făurit.

D-l *Colonel Stoenescu* laudă programul alcătuit de d-nul Axinte.

D-l Dr. Junerescu care arată folocsele Băncei, d. Căpriţă, preşedintele consiliului judeţean după avantagiile aduse ţărănimei prin reducerea taxelor de export.

D. Boroneanu, vorbeşte ţaranilor despre dragostea de păduri, şi în fine d. Cristea, care aduce elogii d-lui Axinte pentru dragostea cu care lucrează pentru înălţarea judeţului.

Adunarea face o manifestaţie de simpatie d-lui Axinte.

D. Georgescu, Consilier agricol, expune pe larg punctele din program.

D. Axinte închee şedinţa, exprimându-şi încrederea că ţărănimea va da tot concursul pentru opera de refacere a satelor.

Excluderi din clubul liberal din Fălticeni

Fălticeni.— In şedinţa Clubului Naţional-Liberal, de sub preşidenţia d-lui Ştefan C. Ioan, preşedintele Comitetului judeţean, asistat de d. secretar C. Demetrescu s'a hotărât în unanimitate de voturi, următoarele:

Excluderea din sânul partidului naţional-liberal al d-lor *Gheorghe Gh. Ghiţescu, Constantin Gutter, Ilie D. Grigore, Emil Gavrilescu şi Dimitriu Vedeanu*, pentrucă au lucrat în contra intereselor partidului, iar la alegerile parlamentare din luna Maiu a. c. au depus liste de candidaţi deosebite de aceia a partidului liberal, luptând cu persoane aparţinând unor partide vrăjmaşe.

Hotărârea de excludere a fost înserată în oficiosul liberal local „Viitorul Fălticenilor“.

COR.

ECOU

— Dr. M. Lederhendler mamoş, boli de femei şi facevi s'a mutat în str. Lăpuşneanu 38 deasupra Farmaciei Ter nzi.

ECOU

— Dr. S. Glückman reintorcându-se în localitate şi-a reluat consultaţiile pentru boli interne şi de copii.

Lei 24 litrul

SPIRT DENATURAT 90°

LA DEPOZITUL

NATHANSOHN Piaţa Halei

(trimitem şi la Domiciliu)

STIRI DIN TARĂ ŞI STRĂINĂTATE

Fixarea candidaturilor

blocului ţărănist-naţional în alegerile parţiale

La consfătuirea din Olăneşti a fruntaşilor ţărănişti, s'au fixat candidaturile pentru alegerile parţiale.

Vor candida: d. Pompiliu Ioaniţescu la Buzău; d. I. Răducanu la Ialomiţa; d. Pan Halippa la Ilfov. D. Halippa nu şi-a dat încă asentimentul pentru aceasta candidatură.

Cartelul cu naţionalii se menţine.

Din partea naţionalilor vor candida: d. dr. Aurel Lazăr la Bihor; d. Ionescu la Galaţi, la Camerile agricole.

Accident nenorocit

la Tg. Frumos

Târgu-Frumos 10.— Femeia Marghioala Pavel Simion împreună cu un băiat şi cu nora ei plecând spre Brăeşti au trecut pe podul peste Bahlueţ spre satul Buznea. Podul fiind deteriorat, toţi trei au căzut în apă.

Victimele au fost transportate la spital.

Femeia Marghioala a încetat curând din viaţă. Ceilalţi doi sunt serios răniţi.

Este de urgentă nevoe repararea acestui pod.

--CITIŢI „OPINIA"--

MODA

ROCHII de VARA MODERNE SI PRACTICE

La stânga, écossaise de mătase artificială, albastru-albă. In dreapta, rochie caracteristică prin reverurile sale deschise şi o bordură lungă de catifea...

„Franţa nu vrea să se vândă"

Impresionanta scrisoare a d-lui Clemenceau — Dar americanul rămâne tot negustor...

Clemenceau a adresat o scrisoare deschisă d-lui Coolidge, preşedintele Statelor-Unite, în chestia datoriilor interaliate.

Scrisoarea este extrem de impresionantă. D. Clemenceau spune că, regularea datoriilor, aşa cum a fost luată în consideraţie, nu vizează decât scadenţe fictive şi *va duce la un împrumut cu ipotecarea bunurilor teritoriale ale Franţei.*

„Niciodată nu vom accepta acest lucru", declară Clemenceau. „Franţa care a aruncat în prăpastia războiului totul, banşi sânge, nu va voi să se vândă amicilor ei".

Clemenceau care în totdeauna a crezut că Statele Unite sunt destinate să ridice forţa idealului, cere acum poporului american să se pronunţe el însuşi

*

La această scrisoare, Coolidge a răspuns că negocierile relative la datoria de război a Franţei sunt închise. La Paris. declaraţiile lui Coolidge sunt interpretate ca un refuz din partea sa de a considera această scrisoare ca având caracter oficial.

x Curtea de Apel secţia I, judecând eri apelul soc. „Inlesnirea" contra hotărârei Trib. prin care fusese declarată în stare de faliment, în urma unor incidsnte ridicate de creditori, a amânat procesul pentru 23 August.

Un ecou al satelor

(Continuare din pag. I-a)

lui şcoalei în scânteierea strămoşescului port naţional.

In sunetul fanfarei, cu pălăriile împodobite că năgară, şi în pas cumpănit, erau normaliştii cari se îndreptau cu flori şi coroane spre mormintele eroilor, în ziua Înălţării. De-alungul oraşului ieşenii îi priveau cu drag: directorul în frunte, erau una cu el; pătrundea până departe: *armonia unei turme şi a unui păstor.*

Străduinţa sa nu era svârcolirea unui desorientat. Faptele sale aveau ca substrat o închegare teoretică, o justificare raţională. Se desfăşurau conforme unui sistem, nu aveau însuşirea unvr dibuiri îndoelnice. *Cultura sa în domeniul acestei activităţi era o înmânunchere critică cristalizată'n formele unui suflet înalt.* Lecţiunile sale şi puţinul scris prin reviste atrăgeau atenţia, iar paşii celor dornici de lumină şi sinceri în recunoaşterea unei valori superioare, se grupau spre el.

Pedagogul şi profesorul V. Todicescu a mişcat sufletele şi a dat dovadă că putea să creeze un fluviu de viaţă, dacă personalitatea sa n'ar fi fost „minată" cu mult înainte chiar de a dispărea dintre vii.

Cepleniţa-Iaşi.

C. I. R.
fost elev

Din Roman

Indrăzneţul furt din str. Logofătu-Tăutu

Roman. — Răifăcători rămaşi necunoscuţi s'au introdus în locuinţa d-lui Ing. Kosloski din str. Logofătu-Tăutu 7 de unde au furat lucruri casnice în valoare de câteva mii de lei. De aci au pătruns şi în locuinţa d-lui Lazăr Kofler, furându-i bani şi obiecte casnice de mare valoare.

Furtul a fost descoperit de vecinii păgubaşilor.

Poliţia a însărcinat pe d-nul sub-comisar Dobrescu, cu începerea cercetărilor.

Moartea unui distins medic romaşcan.— Vineri 6 Aug. a încetat din viaţă la locuinţa sa din str. Miron Costin, dr. Max Chinsberg reputat şi apreciat medic de copii. Defunctul lasă în toate cercurile un gol simţit.

De la funcţionarii comerciali. Dl. S. Fertig, şi-a înaintat—comitetului soc. „Generala" a funcţionarilor comerciali secţia Roman — demisia din calitatea de preş d., din motive de sănătate. Demisia a fost acceptată.

Concert.—Vineri 13 cor. va avea loc în sala teatrului „Cobzariu", un frumos concert de vioară dat de d. George Ionescu, cu concursul d-lui N. Marcovici.

Serbarile primăriei amânate.— Grandioasele serbări organizate de primărie în scop filantropic şi hotărâte pe zilele de 6 şi 7 August au fost amânate din cauza bâlciului pentru zilele de 18 şi 19 cor.

Coresp.

Expertiza de la Sfatul Negustoresc

a găsit registrele în regulă

Am anunţat la timp că în urma descinderii de la clubul Sfatului Negustoresc, Parchetul a sigilat şi ridicat următoarele registre: Journalul, Cartea Mare, Registrul de Cassă, şi situaţia gestiunilor din ultimii ani de sub conducerea actualului comitet sub preşedenţia d-lui N. V. Ştefăniu.

*

In urma descinderei a fost interogat d. Ştefăniu care s'a mărginit în a declara că toată această afacere are un substrat politic de pe urma căreia caută să profite câţiva interesaţi.

Reclamanţii în cap cu d. A. Brociner, au fost şi ei interogaţi.

*

In urma cercetărilor Parchetului, registrele sigilate au fost încredinţate d-lui I. Negoiţă, expert-contabil, spre a face verificarea.

Până alaltăeri d. Negoiţă a verificat toate gestiunile de la 1921—1926 precum şi journalul, Cassa, Cartea mare şi corespondenţa.

Rezultatul expertizei a fost înaintat Cab. II Instrucţie.

Acest rezultat este consemnat într'un detailat raport în care d. Negoiţă arată că, verificând toată gestiunea Sfatului Negustoresc **a găsit totul în regulă.**

Deci denunţul celor şase comercinţi este calomnios.

Acum d. Negoiţă aşteaptă să primească onorariul pentru expertiza făcută.

L. PAUL

Dr. I. DUSCIAN

La Bucureşti a încetat din viaţă distinsul publicist dr. I. Duscian.

Defunctul a funcţionat ca medic în diferite administraţii publice. Dar ocupaţia lui de predelecţie a fost publicistica. A tradus în chip excelent opere din autorii ruşi, adăogând totdeauna studii introductive foarte utile.

A scris şi lucrări proprii, între care, broşura psicho-medicală „Graniţele sănătăţii sufleteşti şi Nebunia". Duscian era atras de această problemă care mai târziu a devenit „un caz" al lui propriu, grăbindu-i sfârşitul.

Dr. Duscian s'a distins în deosebi ca ziarist, colaborând mulţi ani şi la „Opinia" cu articole şi observaţii foarte apreciate. In ultimul timp era redactor pentru Basarabia al ziarului „Universul".

Depunem o lacrimă pe mormântul acestui remarcabil slujitor al scrisului.

Piaţa Valutară

Leul la Paris a cotat ieri 15.30; la Zurich 2.40.

Devizele în Capitală au notat: Francul francez 6,50; francul belgian 6,30; francul elevetian 42,70; lira engleză 1072; dolarul 220; lira italiană 7,43; cor ana cehă 6,25; Rentenmark 52,50.

Banditul Chiriac

cercetat la poliţia Tg. Frumos

Târgu-Frumos 10. — Banditul Chiriac a fost adus de jandarmi la poliţia din Târgul-Frumos.

Poliţia a făcut o percheziţie la domiciliul lui Chiriac. Banditul a vrut să mituiască cu câte o mie de lei pe subcomisarii Prăjescu şi Grigoreanu, dar bine înţeles, încercarea nu i-a reuşit.

Luat mai în deaproape la cerceta e, Chiriac a mărturisit mai multe furturi. Apoi a fost retrimis la compania de jandarmi.

P. O.

Un copil lepădat

într'o Sinagoga din Tg. Cucului

Astăzi dimineaţă, pe când ceauşul unei sinagoge din Tg. Cucului vroia să intre în locaşul de rugăciuni pentru a aprinde lumănările, s'a lovit în pragul uşei de un pachet.

Aplecându-se, a constatat cu surprindere că e vorba de un copil de sex bărbătesc.

Copilul era învelit in nişte scutece şi o pernuţă de puf.

Ceauşul a depus copilul la ţipolie.

INFORMAŢII

x Se afirmă că guvernul a întocmit decretul de numire a d-lui gen. Coandă, preşedintele Senatului, ca preşedinte interimar al consiliului de miniştri.

Decretul de numire ar fi fost trimes spre semnare, prin curier special, Regelui la Vichy. Cum acolo se află şi d. Al Constantinescu, e probabil că acesta va solicita semnătura regală.

D. general Coandă, care se află în Bretania a fost chemat telegrafic în ţară.

x Patriarhul Miron, care se află la Borsec, soseşte Joi la Mănăstirea Neamtz, unde se va întâlni cu Mitropolitul Moldovei.

I. P. S. S. Mitropolitul Pimen, care se află în Iaşi, pleacă azi la Mănăstirea Neamtz.

x D. P. Bogdan, pro-rector, a plecat la Bucureşti, în interesul Universităţei.

x D. Spancovici, noul subprefect al judeţului Iaşi, şi-a luat eri postul în primire.

x D. Dimitriu-Păuşeşti, avocat al statului, a fost înştiinţat că Ministerul Justiţiei i-a respins cererea de acordarea unui concendiu de o lună de zile— declarându-l demisionat cu începere de la 1 August.

x **Primăria de Iaşi şi moartea lui C. Climescu.**— Cu ocazia morţei regretatului Const. Climescu, d. N. Gheorghiu, ajutor de primar, delegat cu conducerea municipiului Iaşi, în tot timpul lipsei d-lui primar N. Petrea, — a trimis familiei o telegramă de condoleanţă din partea cetăţenilor oraşului.

x In cursul lunei Septembrie se va ţine la Arad congresul oraşelor din întreaga ţară.

x Comitetul „Asociaţiei generale a medicilor" a hotărât în ultima şedinţă, după propunerea preşedintelui său, demiterea d-lui Titu Gane din postul de vice-preşedinte al Asociaţiei.

Comitetul a ales apoi în locul vacant pe d. dr. Anastasiu

x Un funcţionar din Chişinău s'a lânguit poliţiei că întâlnindu-se cu prostituata Olga Iordăchescu, din şos. Arcu aceasta i-ar fi furat din buzunar suma de 2500 lei.

Se fac cercetări.

x Anica Cheltuitorul, a fost arestată fiind prinsă când furase din buzunarul unei doamne în Grădina Copou suma de 940 lei.

x La prefectura de judeţ şi la celelalte instituţiuni, a sosit dispoziţia de a se întocmi pentru funcţionari statele pentru August, cuprinzând noul spor de 15 la sută.

x D. P. Pogonat, deputat a plecat aseară la Bucureşti. D-sa a fost condus la gară de mai mulţi prieteni printre care şi d. Tutoveanu, ajutor de primar.

x Astăzi dimineaţă a avut loc la Ciurea parastasul de un an de la moartea regretului Matei B. Cantacuzino.

Au participat membril familiei, magistraţi şi prieteni.

Milionar într'o zi

Vreţi să vă îmbogăţiţi? Cumpăraţi o Obligaţiune cu lozuri Bucureşti, care are trei trageri anuale (lanuarie, Mai, Septembrie). Peste o lună are loc o tragere cu un câştig principal de

600.000 lei

apoi de 100.000—50.000 lei etc. etc. La 1 Septembrie câştigul cel mare e de **UN MILION.**

Afară de aceste câştiguri Obligaţia are cupoane de procente semestriale şi fiecare bon trebuie să fie amortizat. *Paguba exclusă — Procente sigure şi Câştiguri de milioane.*

Ş. HEIFLER, Casă de schimb, strada Ştefan cel Mare colţ cu str. Gh. Mârzescu, unde s'a mutat de curând şi ceasornicăria Tischler.

Cumpăr şi vând efecte străine. Cumpăr aur şi argint.

Vechiul şi cunoscutul atelier de sculptură şi depozit de monumente

F. FAIRING

Str. Eternitatea 18

care a executat mii de lucrări de artă, fiind în lichidare a pus în vânzare cu preţuri de destacere: **MONUMENTE** de orice fel pentru creştini şi izraeliţi; *Cruci* şi piramide de marmoră, *grilaje* de fier, fontă, orice dimensiuni, *fotografii* pe porţelan şi *felinare* diferite modele.

Ocazie rară pentru cei ce au nevoe de astfel de articole.

Pentru oameni solvabili, se fac inlesniri de plată;

Eventual, pentru un amator serios, ocazie de a prelua atelierul.

Biuroul Central

al Populaţiei Iaşi

aduce la cunoştinţa generală că potrivit disp. art. 3 din decretul Lege No. 4001 publicat în Monitorul Oficial No. 98 | 1923 buletinele de populaţie (M-del 2 identitate) format tip (carnet, ne fiind încă confecţionate, nu se vor mai preschimba şi nici elibera buletine membrilor înscrişi pe buletinele capilor de familie de cât de la data când se va anunţa prin publicitate şi afipte.

Aşa dar toate buletinele vechi sunt şi rămân valabile fără nici o viză până la noi dispoziţiuni. Schimbările de domiciliu dintr'o stradă în alta sau dintr'o casă în alta cu adăogirile sau scăderile provenite, se vor face în zilele de **Marţi** şi **Vineri** de la ora 9 dim. — 1 p. m.

Persoanele încă neînscrise până acuma, schimbările de domiciliu din acest oraş în alte localităţi şi anunţările sosiţilor, plecaţilor, etc., se primesc zilnic.

Orele de cancelarie pentru public sunt **numai dimineaţa dela ora 9—13 (9—1 p. m.).**

Umbrele

Cu preţuri reduse găsesc numai la

Fabrica de Umbrele

F. Kaufman

Str. Ştefan cel Mare 21
alături de magazinul „La Vultur"

Atelier special de reparat şi îmbrăcat umbrele

PE VALEA DUNAREI

(Continuare din pag. I-a)

nişte blocuri eratice.

In zid se mai observă urmele a două bolţi, una cu un jghiab pentru apă (conduct).

Stând în mijlocul acestor ruini şi privind în jur, te cuprinde un fior de adâncă evlavie şi ca prin vis iau iar fiinţă aceste ruine grăitoare a unor timpuri de slavă şi neuitată amintire.

Eroul dela 1821, *Tudor Vladimirescu* îşi are bustul său de piatră ridicat în această grădină ca semn de pioasă recunoştinţă şi admiraţie din partea severinenilor pentru martirul cauzei naţionale.

Nu mai puţin interesant şi vrednic de văzut *este liceul Trajan* cu muzeul de antichităţi conţinând multe şi preţioase rămăşiţe din timpul romanilor găsite în apropiere, precum şi ceasloave, evanghelie, uşi bisericeşti de lemn sculptate cu mult meşteşug şi răbdare, cărţi vechi cu buche înflorite, cărămizi dela podul lui Trajan cu marca legiunei 13 femină adică imprimat pe cărămidă cifra XIII, X şi alte semne, o bucată din pavaj roman adică mosaic format din pietricele roşie octoedrice, se aranja figura iar spaţiu liber între pietricele se umplea cu un fel de mortar de ciment roman; sarcofage, diferite figuri şi statuete din piatră, crani omeneşti găsite cu ocazia săpăturilor pe lângă pod, resturi de dinte de mamut, monede romane, resturi de săgeţi, lănci, coase, ghiulele, vase de lut de diferite mărimi şi forme, amphore, apoi ciocane, ace, suliţe etc. din silex şi alte pietre, rămăşiţe preistorice, o puşcă militară cu cremene grea şi lungă parcă a fost mânuită de uriaşi... şi multe altele, având fiecare câte o etichetă explicativă.

De mare folos pentru tinerotul şcolar e un asemenea muzeu, căci el vede în fiinţă lucrurile despre care i-a grăit profesorul, aşa că cele auzite se intipăresc mai adânc şi mai trainic în inima sa dând roade mai îmbelşugate, mai sănătoase.

O grădiniţă drăguţă atrage privirea trecătorului iar bustul regelui Carol I complectează decorul.

Nu mai puţin interesant şi instructiv e şi vizitarea şantierului naval unde se poate admira progresul tecnicei moderne în arta de a lucra ferul dându-i-se diferite forme după nevoia întrebuinţărei, precum şi meşteşugul de a lucra partea lemnoasă a vaporului. Secţia *forja* cu vetrele enorme unde focul cărbunilor răspândeşte o căldură dogoritoare de te miri cum mai pot rezista lucrătorii înegriţi de fum şi ferărie, iar ciocanul uriaş de 500 kg. greutate, pus în mişcare cu electricitate, produce un zgomot azurzitor modelând ferul încălzit până la roşu incandescent, la care se adaugă ciocăniturile cazangiilor, care nituesc tăblii de fer cât degetul cel mic de groase aşa încât ai iluzia că te ai afla în împărăţia lui *Pluton.*

Cu multă amabilitate am fost condus să văd cum se construeşte un vapor. Era vaporul „*Avram Iancu*". Mult interes şi admiraţie mi-au stârnit explicările şi arătarea mecanismului relativ la mişcarea unui vas prin *roţi* sau *helice.* Te minunezi şi te închini cu smerenie înaintea genului omenesc, care a ştiut să descopere această taină spre binele şi folosul omenirei.

In centrul oraşului, un fel de *corso,* se află bustul lui *Traian* acelui glorios şi nemuritor împărat ale cărui fapte şi amintire vor fi în veci proslăvite şi pururea cinstite de neamul românesc.

Ion Smolinski

Biblioteca Universității Loco

BIBLIOTECA UNIVERSITĂȚII IAȘI

...I No. 5761

2 LEI NUMARUL

JOI 12 AUGUST 1926

...MENTE

...pe un an
... „ 6 luni
... „ 3 luni

OPINIA

ZIAR POLITIC COTIDIAN

ANUNCIURI
se primesc la toate Agențiile de Publicitate și la Administrația ziarului
Iași—Str. Gh. Mârzescu 17

Sorocul guvernării actuale

Un guvern Bratianu pentru comemorarea independenții

S'au înregistrat în ziare ecourile de la Capșa, în legătură cu data de 10 Mai 1927, când se împlinesc 50 ani de la proclamarea independenței României.

S'au arătat intenția d-lui Ionel Bratianu de a prezida guvernul la comemorarea acestui mare act național înfăptuit la 1877 sub prezidența lui Ion Bratianu-tatăl.

Ar urma deci ca guvernarea generalului Averescu să se încheie odată cu închiderea sesiunei ordinare a parlamentului, adica în Mart sau April viitor.

*

Bine înțeles, generalul Averescu nu-i bucuros de o guvernare atât de scurtă. Și punându-i-se de pe acum problema aceasta, generalul a obiectat că nu-i necesar ca serbarea independenței să fie numaidecât prezidată de un guvern liberal sau chiar de unul „al partidelor". După cum marele act al încoronării de la Alba Iulia a fost săvârșită exclusiv de liberali (ba încă și cu abținerea celorlalte partide), tot așa independența ar putea fi comemorată sub actuala guvernare averescană.

Generalul Averescu promite că la serbare va da d-lui Brătianu onoruri mai mari decât cunoscuta telegramă de la Gurbănești. Și ca încredințare, satisface de pe acum toate dorințele liberale, înfrânând avânturile d-lor Garoflid și Manoilescu.

*

Se afirmă însă cu siguranță că d. Brătianu nu se va lăsa cu nimic înduplecat și va determina schimbarea guvernului în primăvara viitoare.

In cele din urmă, generalul Averescu va căuta să reziste, cum a încercat și în Ianuar 1922.

Știind că acum se află la ultima sa guvernare, generalul își va juca cu îndrăzneală cartea politică, primind războiul crâncen cu partidul liberal.

E probabil deci că de la începutul anului viitor, d. Averescu va sprijini înfăptuirea programului Garoflid, în contra vederilor d-nului Vintilă Brătianu.

Vom asista și la vii agitații în culisele Palatului. Dar este sigur că generalul va pierde partida. Și la Mai viitor vom avea iarăși un guvern Brătianu, cu elemente și din alte partide.

Chiar și din actualul cabinet vor figura unii miniștri, cum ar fi, de pildă... d. Lapedatu.!

X.

Localul comandamentului

corp. IV armată

Fostul palat Rosnovanu refăcut complect

Lucrările de restaurare la fostul palat Rosnovanu din str. Ștefan cel Mare, unde se știe că se va instala comandamentul corp. IV de armată, sunt în curs de executare și se crede că la 15 Septembrie c, vor fi complect terminate.

Lucrările cari s'au executat până'n prezent sunt: refacerea complectă a fondațiilor și zidăriilor în părțile cari erau pătrunse de umezală, refacerea complectă a învălitorei și tâmplăriei pardoselel r în părțile unde erau complect ruina e din cauza ocupațiilor trupelor și spitalului din timpul răsboiului. De asemeni se face din nou construcția instalațiunilor de apă, canal și electricitate, pavagii și soseluire.

Se complectează mansardele cu camere pentru cancelarii, pentru a se mări capacitatea clădirii.

*

Programul de lucru este întocmit și condus de către serviciul construcțiilor și domeniilor co p. IV armată, care având fonduri mici date de minister pentru restaurare, întrebuințează soldați pedepsiți de la închisoarea militară și din acei pe care comenduirea pieței în razzile ce le face, îi găsește în neregulă îi pedepsește și îi pune la lucru; și astfel se vor putea realiza lucrări importante, cu cheltueli foarte restrânse.

Planul este întocmit astfel, ca Palatul la terminarea lucrărilor să prezinte o înfățișare demnă de orașul nostru și de trecutul istoric al acestui Palat. El va avea o grădină în față cu o fântână artejiană. Spre Teatrul Național se va amenaja o grădină t t cu fântâni artejiene.

Pe lături, se vor construi anexele necesare comandamentului. Se vor mai construi tot aici și locuințe pentru ofițerii comandamentului, consiliului de război și comandamentu ui IV teritorial, iar pe latura de vest este proectat în planul general de alinire al orașului Iași, aprobat de consiliul superior tehnic, a se deschide o stradă din fața Mitropoliei până în fața Teatrului Național. Pe această laturе se vor construi momentan clădiri provizorii pentru trebuințele Comandamentului, iar după ce se va deschide strada spre Mitropolie, se vor construi clădiri pentru ateliere de haine ofițerești, căminuri pentru ofițerii în trecere prin orașul Iași, precum și magazine de consum pentru militari.

*

In locul actualului comandament, se va face un muzeu și ateliere pentru încurajarea industriei naționale, sub patronajul M. S. Regina. Se știe că această clădire a fost cedată în acest scop, încă din timpul războiului.

REP.

In pag. III-a

Ultima Oră

Franța nu exportă grâu

Nici anul acesta, Franța n'are recoltă abundentă de grâu. Producția e strict socotită pentru satisfacerea nevoilor interne (inclusiv regiunea ocupată Sarre).

O înștiințare a ministeului faucez de agricultură, arată că exportul de grâu rămâne și de acum înainte prohibit. În acest senz, s'au dat ordine stricte la vămi.

ASPECTE

Convalescență

Și într'o zi, Iași patul și atmosfera spitalicească a odăii și faci primii pași în largul orașului; sânt par'că primii pași ai unui copil. Și atitudinea întreagă are ceva copilăresc în ea: aceleași străzi îți oferă spectacole nouă; și aceeași oameni pe cari îi știi de când lumea, par'că s'au schimbat și ei în zilele tale de suferință.

Aspiri un aer nou, proaspăt și de pretutindeni vin spre tine numai noutăți; sau ai iluzie de noutăți și e tot una ca și când ar fi în realitate.

Uite: în grădini există straturi încarcate cu flori, copiii aleargă zglobii pe maidanuri bucurându-se de ultimele săptămâni ale vacanței, perechi amoroase se furișează spre amurg pe străzile lăturalnice și pretutindeni e viață plină de perfectă sănătate.

E bine, după zile de boală, să rătăcești în neștire pe ori și unde, pentru că ori și unde vei întâlni un prieten care să-ți ureze sănătate și debilitatea ta are imensă nevoe de un sfat, de o vorbă caldă. Mai mult decât toate medicamentele și toate cataplasmele, un cuvânt prietenesc contribue la însănătoșire și mai cu seamă la încurajare.

Totul e calm: și atmosfera și mai ales sufletul tău. Au trecut nopțile de insomnie, visurile rele și gândurile negre care te-au tulburat când erai legat de patul tău de suferință; te îndrepți spre cele mai calme uliță ale târgului și întârzii spre crepuscul sub soarele care coboară liniștit peste d aluri, peste case, peste tine și te lași pătruns de farmecul nopților de August...

„Le Séraphin des soirs passe le long des fleurs,
„La Dame-aux-Songes chante à l'orgue de l'église,
„Et le ciel, où la fin du jour se subtilise,
„Prolonge une armonie exquise de couleurs"

Il simți, ca nici odată, pe Samain lângă sufletul tău, cu liniștea poeziei lui; pentrucă nu te poți arunca încă în tumultul vieții, Ești debil, îți numeri pașii...

Și iar un ecou din Samain:

«A pas lents et suivis du chien de la maison
«Nous refaisons la route á présent trop connue»...

Da, á pas lents, ne îndreptăm din infernul suferinței spre viața care — cu toate mizeriile și desamăgirile și nimicnicia ei — merită să fie savurată și trăită din plin.

G. Spina

Inmormîntarea d-rului Duscian

București 11.— Ieri a fost înmormîntat la Bellu regretatul dr. I. Duscian.

Au rostit cuvântări d-nii Stelian Popescu, Argeșeanu, Luculescu și alții.

Dintr'un interes electoral

al americanilor se provoacă ruina financiară a Franței

Trezoreria Statelor-Unite anunță că datoria publică americană a fost redusă cu aproape 4 miliarde lire sterling.

Această stare fericită se datorește mai ales încasărilor anuităților de la debitorii europeni. Și se prevede că până în 1944, datoria Statului american către propriii săi cetățeni, va fi complect stinsă.

Situația tezaurului permite să se facă o nouă scădere a impozitelor. Deși taxele fiscale sunt mici și se încasează ușor, ele mai pot fi reduse deoarece America încasează bani mulți din Europa. Noua reducere a impozitelor se va face **înainte de alegerile prezidențiale.**

Asta înseamnă că, pentru a câștiga voturile concetățenilor săi, prin scăderea impozitelor,—pentru acest meschin interes electoral,—președintele Coolidge cere Europei plata până la centimă a datoriilor de război, și aruncă Franța în dezastru financiar!

Vaccin contra tetanosului

Academia de Medicină din Paris a luat cunoștință de invenția unei anatoxine antitetanice, care injectată mamei înainte de nașterea copilului, dă imunitate acestuia contra tetanosului.

„Acordul oțelului"

Pentru a se evita un război

e nevoe de limitarea producției metalurgice

Industria metalurgică germană lucrează 10 milioane tone de fier pe an. Industria franceză lucrează 8 și jum. milioane tone. Și celelalte țări industriale au o producție respectabilă.

Producția metalnrgică crește din an în an. Și cum de la o vreme nu se va mai simți mare nevoe de pluguri și șine de tren, fabricele vor începe să construiască tunuri și baionete. Iar din îngrămădirea armelor, vor ieși războae...

Franța, Germania și celelalte țări producătoare, s'au văzut silite să constitue o asociație „Irma" (International Railway Merchants Association) prin care să evite concurența pe piețele de vânzare.

Dar aceasta nu-i destul. După propunerea Germaniei, se tratează și în curând principalele state europene vor încheia un „acord al oțelului" prin care *se limitează producția metalurgică* și se fixează prețuri comune.

Cel puțin în direcția aceasta se va evita prilejul unui război.

RECORDUL INNOTULUI

GERTRUDA EDERLE tânăra germano-americană care a bătut un strălucit record, străbătând pasul Calais, înot, în 14 ore și 42 minute.

In ziua de 6 August, la ora 7 dimineață a pornit de la Cap Griz-Nez, iar seara la ora 9 și 50 a ajuns la Kingstown pe coasta engleză

Gertrud Ederle a străbătut canalul, cu 2 ceasuri mai repede decât cel mai iute barbat înnotător.

Pentru o martiră a școalei românești

In ziarul „Opinia" s'au inserat două articole a subsemnatei, referitoare la cele întâmplate la Mărgărițești.

Prin acele articole am cerut publicului să ajute pe mama învățătoarei Ștefania Georgescu să-și poată duce zilele înainte; iar în satul unde a fost ciopârțâtă cu cuțitele învățătoarea Ștefania Georgescu, — să se rădice un monument care să vorbească generațiilor viitoare de martirajul apostolilor culturei.

Cu greutate am putut obține o sumă mică ce am trimis-o d-lui președinte însărcinat cu strângerea unui fond în scopul arătat mai sus. Răspuns la mandatul postal cu care am trimis suma, primesc următoarea scrisoare:

BALȘ

Stimată Colegă,

Am primit de curând — prin mandat postal — suma de 325 lei ce ne-ați trimis pentru crucea comemorativă a învățătoarei Ștefania Georgescu de la Mărgărițești. Vă mulțumim călduros pentru buna voință și concursul neprecupețit ce oferiți pe această cale, spre a lua parte la înfăptuirea unui act modest de solidaritate și demnitate pentru corpul dăscălesc. Ștefania Georgescu era unica fiică a unei mame văduve și săracă care își sacrificase bucuroasă, totul pentru a-i asigura un viitor modest.

Această mamă a fost ursită să vadă că din mijloacele agonisite pentru a da învățătură copilei sale, nu-i mai rămân și pentru a o înmormânta.

Corpului învățătoresc din țară îi incumbă în prima linie datoria morală ca să contribue spre a fi ajutată această mamă și spre a i se ridica macar o cruce învățătoarei de la Mărgărițești care într'una din nopți pe când dormea liniștită în patul ei, odihnindu-se, ca să poată duce în dimineața zilei următoare la clasă, candela învățăturei, se pomenește cu calăii intrați înăuntru, înjunghiind-o cu cuțitele...

Vă mulțumesc pentru felicitările ce-mi faceți și vă rog să faceți ca să fie imitat gestul dv. și de alți colegi de pe acolo.

Cu stimă

(ss) G. D. RĂDULESCU

Domnilor Profesori, Domnilor învățători și învățătoare; rândurile colegului de la Balș sunt un strigăt de alarmă. Răspundeți lui. Trimeteți pentru crucea eroinei de la Mărgărițești și pentru a ajuta o mamă săracă și îndurerată.

MARIA V. MÂNDRU
Învățătoare, com. Holboca—Iași

Căsătoria peste 100 de ani

O anchetă englezească

Un ziar din Londra a întreprins o anchetă spre a stabili cum va fi căsătoria peste 100 de ani, adică în 2026. Răspunsurile bărbaților tind aproape toate la formula: „iubirea e totul; măritișul nimic". Deci contractul de căsătorie își va pierde din forța lui teribilă. Femeile sunt mai variabile în răspunsuri.

Faimoasa actoriță *Sybil Throndyke* spune că măritișul nu va mai fi decât un contract între bărbat și femee, contract pe care înșisi soții îl vor putea înlătura dacă nu le va mai conveni.

Cea mai mare schimbare a veacului viitor va fi înlesnirea divorțurilor. Astăzi legile de divorț sunt desgustătoare, spune Sybil Trondyke.

Peste o sută de ani, femeile

(Continuarea în pag. IV-a)

In Iașul de aldă dată

Negustorimea de odinioară a Iașului [1])

II.

de *Rudolf Suțu*

In actuala piața Unirii, pe locul unde odinioară a fost grădina Trayan, era un șir de case mici cu nn rând, proprietatea lui Scarlat Pastia, fostul marele primar al Iașilor. Un frumos magazin de galanterie era aici, care a aparținut lui Mitler, iar după plecarea din Iași a acestuia, lui Konfeld.

In cellalt colț din spre strada Lăpușneanu, era frizeria lui Pavlicovschi, tatăl și fiul. Pavlicovschi, era frizerul cu anul al bătrânului boier Rosnovanu, având îndatorire să fie în fie care zi la orele 8 dimineața la clientul său. Alături d Pavlicovschi era cârnățarul cunoscut de toți ieșenii, Fotachi, mutat apoi după dărămarea acestor case, în prăvălia de la hotelul România, ocupat astăzi de fotograful Weiss, Farmacistul Hax, tatăl d-lui avocat L. Hax, a ținut farmacie în colțul străzii Seulescu, pe care a luat'o în arendă de la văduva Schleicher. Sa stabilit la Iași, după arderea târgului Ștefănești, unde arsese farmacia sa.

In casele foaste Lepadatu din str. Lăpușneanu, era cofetăria elegantă de pe vremuri a lui M-me Alexandru, vizitată împreună cu vechea cofetărie Georges, de toată societatea ieșană de altă dată. M-me Alexandru conducea ea singură cofetăria. Soțul ei ocupa un loc la tejghea și când era întrebat să dea vre'o informație, răspundea invariabil: —„Madama știe, Madama să vie". M-me Alexandru era proprietara casei și a grădinei, în fața cărora se află astăzi vechile case ale lui Simon Gros.

In grădina Alexandru, era așezată și o scenă, unde în timpul verii se produceau artiști comici, cântăreți, boscari etc, iar unde astăzi e construcția Teitler, era o stradă unde cânta muzica militară, sub direcțiunea maestrului Cirillo.

Mai la deal, în casele Creditului Urban, unde este actualmente librăria „Învățătorul Român", era papetăria bătrânului librar Maugsch, unde se găseau și toate noutățile muzicale de pe vremuri. Care dintre școlarii de atunci n'au cumpărat dela Maugsch hârtii împodobite cu flori, cu sfinți, gherlânzi de verdeață, pentru a se duce și a ceti felicitările ce se obișnuia a se adresa părinților și profesorilor, de zilele lor onomastice și de serbătorile Crăciunului și Paștelui? Și ce nu mai găsai la Maugsch? Creioane de placă învălite în hârtie aurie, și de diferite culori; cutiuțe cu boele, artistic și frumos aranjate,—toate aceste le găseau școlarii de altă dată din Iași la bătrânul Papa Maugsch, care dela cei saraci. nu lua nici un ban.

Alături de Mangsch era marele magazin de bijuterii al d-lui Guillaume Natansohn, magazin care ocupă toate prăvăliile din rândul de jos de la Creditul Urban. Natanson obișnuia să se ducă diminețele, având în mână o gentuță de piele în care punea toate noutățile primite și diferite pietre prețioase destinate a fi montate, pe la toți clienții săi mai de samă. Le arăta ce a mai primit din străinătate și atențiunea aceasta, plăcea publicului ieșan. Mai târziu magazinul s'a mutat în casele Drossu, unde a fost odinioară magazinul Hirsch.

In casele Drossu, unde astăzi este Banca Uniunea, a fost mai întâi cofetarul italian Pasini, renumit pentru înghețata sa napolitană și bombele sale glace. Erau o înghețată în formă de bombe, după care... se topeau ieșenii. Pasini, un om scurt și gros, era foarte vorbăreț și vesel. Cum întrai în cofetaria lui, te lua aproape cu de-asila și te purta prin toate odăile, arătându-ți torturile, cozonacii etc. adăugând: „ca, c'est de mon invention". Mai târziu și-a mutat cofetăria în localul unde astăzi este poșta mică, amenajând în dos (în spre căminul lui național) o grădină cu teatru de vară.

(Continuarea în p

[1]) Vezi «Opinia» No. 5759 din 10 August 1926.

Fabrica deboiangerie şi spălătorie chimică

„FULGERUL"

din Bucureşti

aduce la cunoştinţă numeroşilor ei clienţi şi onor. public, că primeşte pentru văpsit şi curăţit. — Din culori închise facem culori deschise. — Având o instalaţie modernă, executăm orice comandă în mod ireproşabil, în termen de cel mult 3 zile. Garantăm că nu mai reapar petele.

De asemenea primim lănuri şi bumbacuri pentru văpsit cu Kilogramul. Preţurile cele mai convenabile. — Singura fabrică cu instalaţie mecanică pentru spălătorie.

Farica: Strada Dragoş No. 25

Filiale: str. Lăpuşneanu 15, str. Cuza-Vodă 35.

OSIAS SEGALL

MICA PUBLICITATE

DE VÂNZARE un pământ răzeşesc în satul Coarba-Popricani la 15 Km. de Iaşi, pe şoseaua judeţ nă. Vânzarea va avea loc la 8 Septem. viitor la d. I. Constantinescu, proprietar, str. Păcurari 8, unde se pot lua informaţiuni în orice zi.

CONTABIL AUTORIZAT

Şef-contabil la o mare instituţie locală, perfect corespondent german şi român, ştiind şi limba franceză, caută post pentru jumătate zi, începând dela 1 Septembrie.

A se adresa sub „German" la administraţia ziarului.

DE VÂNZARE, Butoae goale de fier.

A se adresa str. Nemţească 2.

Cine vrea să vândă repede şi convenabil: mobile, covoare, piane, bijuterii, bibelouri, maşini de cusut şi de scris, etc., aduceţi la Biroul „Ajutorul Nostru" unde veţi vinde fără speze, numai contra unui comision de 5% după vânzare. *Se cumpără bijuterii*, bibelouri, antichităţi cu *preţuri foarte bune.* La cerere se el berează *aconturi.*

De vânzare ocazional maşine Singer, mese, un cupeu, dulapuri, bibelouri, antichităţi, covoare, birouri, paturi, etc.

Tot în acest local se predau lecţii de dactilografie şi se copiază acte,

„ELEV" clasa VIII-a reală prepară elevi(e) de cursul inferior de liceu în cursul anului şcolar, 1926-27, preferabil în schimbul pensiunei.

Informaţiuni prin poştă: V. Lateş, Lipova-Vaslui.

De vânzare

în bloc, una casă compusă din 4 camere, antreu, bucătărie şi loc în suprafaţă de 6.678 m. p. pământ arabil, putând folosi şi pentru parcelare, situată în dosul „Morii Nicolina". — A se adresa la proprietar, Avram Linhardt str. Nicolina 48 Iaşi.

ELEV cl. 8-a, prepară în mod serios pentru examenele de corigenţă. Condiţiuni avantajoase. A se adresa la ziar sub M. S.

PREFECTURA JUD. IAŞI
Serviciul Comptabilităţei
No. 15536 1926 Iulie 28

PUBLICAŢIUNE

Se publică spre cunoştinţa generală, că pentru aprovizionarea autorităţilor Judeţului cu cantităţile de lemne de foc, conform caetului de sarcină, pentru încălzitul localurilor pe a. c., se va ţine a doua licitaţie publică în ziua de 14 August 1926, orele 11, în cancelaria acestei Pref.

Licitaţia se va ţine prin oferte închise, însoţite de o garanţie provizorie de 5%, care se va complecta cu 10% după aprobarea licitaţiei.

Dispoziţiunile Legei Contabilităţei Statului sunt aplicabile acestei licitaţiuni.

Lemnele vor fi de esenţă fag şi carpen, tăiat în anul 1925. Condiţiunile de aprovizionare şi predare se pot vedea în fiecare zi lucrătoare între orele 8—1.

p. Prefect Judeţului Iaşi
Indiscifrabil,
Şef Serviciului Simionescu

REPREZENTANT GENERAL
R. Pauly
BUCUREŞTI, STR. LUTERANA No. 6

Reprezentant p. Iaşi şi Moldova
Moritz Abramovitz
Iaşi, str. Sf. Atanasie 13 bis.

OBLOANE DE FIER
de la fabrica
M. P. Vrânceanu & Fii
Brăila

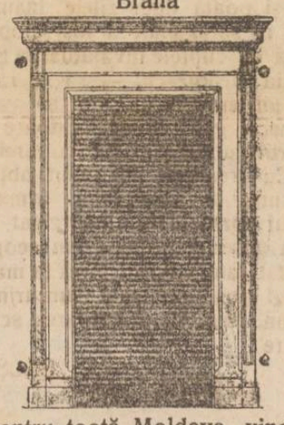

pentru toată Moldova, vinde
„MERCUR"
Agenţură, Comision şi Consignaţiuni
Iaşi, Str. Ştefan cel Mare 53
Telefon No. 74

Tribunalul Jud. Iaşi secţia III-a
Publicaţie de Vânzare
No. 5823 din 12 Iulie 1926

D-na Agripina Eugenia Poroineanu, cu autorizaţia soţului ei Gh. Poroineanu, domic. în Iaşi str. Zugravilor No. 41, prin petiţia înreg. la No. 34412 | 1925, a cerut Trib. Iaşi S. III-a să autorize Corpul Portăreilor Iaşi, să facă comandament şi toate formele de vânzare prin licit. publică a imobilelor descrise mai jos proprietatea debitorilor Cornea şi Aritina Petenghea personal soţul şi pentru autorizare, domic. în satul Zahorna Com. Rediul Mitropoliei actualmente Com. Vânători Jud. Iaşi, Anton Vodă, personal, domic. Idem şi moştenitorii def. Gh. A. Ştefan Brădăţeanu reprezentaţi prin Domnica Gvinda născută Brădăţeanu cu autorizaţia soţului D. Gvinda, domic. în Com. Drăgoeşti jud. Gura Humorului-Bucovina-, Elisabeta Ferenciuc născută Brădăţeanu cu autorizaţia soţului ei I. Ferenciuc, domic. în cotuna Lucăceşti Com. Drăgoeşti jud. Gura Humorului, Agripina A. Vodă născută Brădăţeanu, cu autorizaţia soţului ei Anton Vodă, domic. în Cot. Zaborna Com. Rediul Mitropoliei jud. Iaşi, Elena şi Ştefan Brădăţeanu domic. idem,—Zamfira Ştef. Brădăţeanu domic. Idem,— Anton Vodă în calitate de tutore dativ al minorilor Paulina, Ştefan şi Leontina Ştefan Brădăţeanu, domic. Idem,—pentru neplata sumei de 200.000 lei capital rămas cu privilegiu şi cesionată creditoarei urmăritoare de către soţii Maria şi Neculai Popovici cu proc. de 10 la sută pe an socotite de la 23 Aprilie 1925 adică 20.000 lei şi prevăzuţi în actul de vindere cumpărare autentificat de Trib. Iaşi S. III-a sub No. 1705 | 924 transcris la 1709 | 924 şi învestit cu formula exec. la No. 327 | 925 şi în baza actului de cesiune aut. de Trib. Iaşi S. III-a sub No. 2625 | 925 pl s va plăti cheltuelile de urmărire. — Tribunalul admiţând cererea prin Jurnalul No. 8018 | 926 a autorizat Corpul Portăreilor Iaşi să facă formele de vânzare prin licit. publ. a imobilelor urmărite, s'a făcut şi comunicat comandamentul No. 9071 | 925 cu termen de 30 zile libere după care la stăruinţa creditoarei conform art. 503 pr. civ. s'a făcut Procesul Verbal de situaţie al imobilului urmărit care este: trei hlize de pământ la locul numit „Girinca", 1) una în întindere de 1 ha. 7 arii şi 40 ca. stăpânite de soţii Cornea şi Aritina Petenghea, megieşită cu loturile locuitorilor Grigore Codrescu, Hârbu Iordache, moşia Ţipeleştilor şi Costache Ţuţu; pe această hliză de pământ este semănat porumb. 2) Una hliză de 1 ha. 39 arii, 82 ca. stăpânite de Anton Vodă cu moştenitorii def. Gh. A. Ştefan Brădăţeanu, semănat cu ovăz şi grâu, megieşite între loturile locuitorilor Mihai Damir, d-l Maior Victor Sava, drumul Ţepeleştilor şi cu hotarul moşiei Ţipeleşti; 3) una hliză în întindere de 71 arii şi 60 ca. stăpânită de Anton Vodă şi moştenitorii def. Gh. A. Ştefan Brădăţeanu, semănat cu cânepă şi sfeclă, megieşit între loturile locuitorilor N. Anton, Tache Zotta, moşia Ţipeleştilor şi imaşul Zahornei. 4) In imaşul cotunei Zahornei mai stăpânesc debitorii o întindere de imaş de 93 arii şi 8 ca. imaş la un loc cu al locuitorilor. 5) Intre hlizele locuitorilor aproape d locul numit „Isvoarele" sau Sipoţelul Lungoaiei, una hliză de pământ de un hectar 38 arii şi 14 ca. stăpânită de toţi debitorii şi care se megieşeşte cu hlizele locuitorilor, Maior Victor Sava, Gheorghe Damian şi pârâul Isvoarelor, pe acest teren este semănat cartofi, sfeclă şi păring; la locul numit hârtopul viei între hlizele locuitorilor din satul Zahorna, una hliză de pământ în întindere de 1 ha. 38 arii 14 ca. stăpânite de soţii Cornea şi Aritina Petenghea, Anton Vodă şi moştenitorii def. Gh. A. Ştefan Brădăţeanu, lăsată pentru fânaţ megieşită cu hlizele locuitorilor Costache Hablinc, Neculai Antoniu, Grigore Sofica şi Alexandru Bujor. 7) La locul numit „Pădure" una hliză acoperită cu pădure tânără şi cu mai multe feluri de arbori, aluni, carpeni, fagi etc. în întindere de 1 ha. 7 arii şi 40 ca. stăpânite de soţii Cornea şi Aritina Petenghea, Anton Vodă şi de moştenitorii def. Gh. A. Ştefan Brădăţeanu, megieşit cu hlizele locuitorilor Constantin Hablinc, Toader Damir, Mihai Ţuţu şi pârâul Isvoarelor. Al doilea imobil se compune dintr'o întindere de teren de 3 ha. şi 50 arii de pământ grădină împrejmuit cu gard de nuele parte cu scânduri, megieşit la răsărit cu casele şi grădina locuitorilor Vasile Popovici, la apus cu drumul satului şi casele cu grădina şi livada D-lui Maior Victor Sava, la miază-noapte cu ogoarele locuitorilor Nicu Ioan şi Alexandru Dima, Constantin Anghelache şi C. Ioan, iar la miază-zi cu casele şi grădina locuitorului Vasile Codrescu şi drumul satului. Pe acest teren se găsesc plantaţi o parte cu pomi fructiferi, o parte cu vie ca la 1000 tufe producători direcţi, o parte semănată cu cartofi, sfecle şi fasole şi o parte lăsată fânaţ. Tot pe acest teren se găsesc clădite două imobile: unul compus dintr'o casă mare în stare bună; ocupate de soţii Anton şi Agripina Vodă şi de moştenitorii def. Gh. A. Ştefan Brădăţeanu, care casă este construită din zid, acoperită cu tablă vopsită, compusă din patru camere din care două mai mari şi două mai mici, un antret şi cu o bucătărie, plafoanele cu sufit şi jos cu scânduri, casa în faţă are un balcon şi cu cerdac, alipit de casă în partea Nordului se află un paravan de scânduri ce serveşte vara de bucătărie, cu atenanse: un coşer din lemn şi scânduri acoperit cu coceni vechi un grajd de lemn şi scânduri acoperit cu paie şi coceni, una pivniţă zidită de piatră cu mai multe scări şi o hrubă aproximativ ca de 5 metri lungime, se găseşte în stare bună. Un alt imobil compus dintr'o casă în stare bună, ocupată de soţii Cornea şi Aritina Petenghea, acoperită cu şindrilă, având numai o cameră mare făcută din vălătuci şi tot sub acelaş acoperiş se află un hambar şi un coşer făcut din scânduri, ca atenanse mai are: un grajd făcut din scânduri şi nuiele acoperit cu paie şi coceni. Imobilul n'are sarcini afară de cele arătate mai sus.

Se încunoştinţează că vânzarea şi adjudecarea acestui imobil va avea loc în pretorul Trib. Iaşi, S. III-a în ziua de 15 Noembrie 1926, ora 12 amiază, începând licitaţia publică de la suma de 100.000 lei, făcută de creditor prin cerere.

Sunt somaţi toţi acei ce au vr'un drept de arendă, chirie, ipotecă sau alte privilegii ca înaintea adjudecării să arăte înaintea Tribunalului pretenţiunile lor, cunoscând că în urmă nu li se vor mai ţinea în seamă.

Dos. No. 2157 | 925.
Preşedinte, M. DIMITRIU
Portărel, I. Popovici

O COMEMORARE

TREI SFERTURI DE VEAC DE ACTIVITATE FEMINISTA ROMÂNA

APELUL FEDERAŢIEI SOCIETĂŢILOR FEMININE DIN IAŞI

In ziua de 8 Septembrie a. c. va avea loc la Braşov al VII-a congres al Uniunei Femeilor Române.

Acest congres are o importanţă deosebită de oarece se va serbători 75 ani de la înfiinţarea primei societăţi de femei române din toate ţinuturile locuite de români, care astăzi reprezintă Romînia Mare.

In adevăr, în 1850, o pleiadă de femei române căutând să aline prin munca lor suferinţele poporului român din Ardeal decimat şi prigonit de revoluţia din 1848, a înfiinţat la Braşov, cu hotărîre bărbătească, cea dintâi societate de romînce numită „Reuniunea" Femeilor române din Braşov.

Se va serbatori deci, la Braşov *trei şferturi de veac* de existenţă a celei mai vechi societăţi de Asistenţă, în care femeile române de pe atunci s'au constituit spre a uşura suferinţele crescând şi ocrotind orfanii ai căror părinţi căzuseră luptînd vitejeşte, crucificaţi, restigniţi sau îngropaţi de vii în urma luptelor ce dăduseră pentru apărarea Românismului.

Putem noi oare să nu apreciem valoarea acestui trecut şi să nu arătăm evlavia noastră pentru acea vrednică generaţie de femei, care a făcut să resară ca dintâi manifestare de muncă socială feminină într'un timp cînd nici femeile saşe de şi cu o cultură mai veche, nu aveau asemenea reuniuni, căci ele au constituit societăţi de acestea, cu 10 ani mai târziu?

Putem noi să nu arătăm surorilor noastre din Ardeal cu acest prilegiu, dragostea, admiraţia şi recunoştinţa noastră?

Nu; evident că nu putem rămânea indiferente.

De aceea, fac cel mai călduros apel şi îndemn toate societăţile feminine să organizeze o manifestaţie impunătoare prin care să exprimăm solidaritatea şi dorinţa noastră de a ne uni în cuget şi simţire cu surorile noastre din Ardeal.

Fiecare societate de femei din vechiul regat, din Basarabia, Bucovina şi Dobrogea este rugată să trimeată cel puţin o delegată care în ziua de 7 Septembrie a. c. să se găsească la Braşov, anunţând din timp, cel mai târziu, până la 25 August a. c. atât pe subsemnata la Iaşi, cât şi pe d-na M. Basilescu Prezidenta Generală a „Uniunei" la Braşov, Piaţa Libertăţei, numărul de delegate trimise de fiecare societate.

ELENA C. MEISSNER
Prezidenta Federaţiei Societăţilor din Iaşi

INSERŢIE

Chestia pâinei

O explicaţie a lucrătorilor brutari

Primim:

Intreaga opinie publică, este sezizată fără voia noastră, de o agitaţie ce există între lucrătorii brutari. Opinia publică deci trebueşte lămurită. Intradevăr, cei 280 lucrători brutari din Iaşi, cer desfiinţarea lucrului de noapte şi introducerea lucrului de zi. Nu vrem să ne întrebăm, dacă patronilor brutari le convine, sau nu, acest lucru. Ci, noi ne-am pus următoarea întrebare: Populaţia oraşului Iaşi va avea pâine în deajuns, la timp şi fără nici o consecinţă pentru dânsa?

La această întrebare, noi, umili robi ai coveţilor am răspuns conştient, cinstit şi hotărât: *da.* In acest senz, am înaintat Insp. Muncii un memoriu cu motivarea pentru ce trebueşte desfiinţat lucrul de noapte; am cerut avizul Direcţiei Uzinelor Centrale Iaşi dacă se poate sau nu furniza curent ziua; am cerut avizul competent şi hotărâtor al Medicului Şef al oraşului d-l Doctor C. Tănăsescu; am cerut avizul Primăriei prin reprezentantul ei D-l Titus Lapteş; am cerut avizul D-lui Prefect de Poliţie Căp. Corjescu şi toate aceste autorităţi, fără nici o excepţie ne-au declarat următorul lucru: *Dacă populaţiunea acestui târg nu va suferi din punct de vedere al alimentaţiei zilnice, ori ce om de bună credinţă şi cu dreptate, va spune ca şi noi, că este o crimă, o monstruozitate, să răpim pe aceşti 280 lucrători brutari capi de familie, familiilor lor.*

Totuşi, noi cerem judecata deschisă a opiniei publice, în senzul că dacă noi lucrătorii îi putem garanta o pâină bună, dreaptă şi eftină ea nu va putea, nu poate—această opinie publică—să ne scoată fără vreerea noastră din rândurile oamenilor.

In numărul viitor mai pe larg, iar în ce priveşte amănuntele fiecare cetăţean, doritor să afle ce fel de pâine mânâncă, este obligat să ia parte la întrunirea publică convocată de Sindicatul lucrătorilor brutari din Iaşi în ziua de Duminică 15 August ora 9 dim. în Sala Liric (fostă Pastia) Piaţa Unirei.

Com. Sind. luc. brutari din Iaşi

Neculai Colţu, Braluş Anton, Fridman B., Laib Ilie G., Calciu.

O ANOMALIE

CU ÎNCORPORAREA TINERILOR CU TERMEN REDUS

Se ştie că prin modificările aduse în 1924, art. 8 şi 10 din legea recrutării, tinerii studenţi în medicină, farmacie şi veterinari, absolvenţi ai anului II, trebue să frequenteze în timpul vacanţei cursurile de Informaţie sanitară la Institutul Militar din Bucureşti. Legea modificată s'a pus în aplicare pentru I-a oară în vara aceasta.

Şi cu această ocazie s'a întâmplat o mare greşală. In loc să fie încorporaţi absolvenţii anului II, au fost încorporaţi studenţii anului IV.

Aceasta, nu la toate universităţile, ci numai la cea din Iaşi şi Cluj. La cea din Bucureşti s'au încorporat studenţii din anul II.

Tinerii care au fost încorporaţi din greşală au trimes un delegat special la rectoratul universităţilor din Cluj şi Iaşi, de unde au scos un tablou de numele studenţilor din anul IV şi cel din anul II.

Acelaş delegat s'a prezentat apoi şi Ministerului de Războiu relatând anomalia şi cerând dreptate.

D. ministru de războiu, constatând greşala, a dispus ca tinerii încorporaţi greşit să fie eliberaţi. Dar între timp au trecut 15 zile.

„CITIŢI „OPINIA"
şi-o răspândiţi

RUBRICA de ŞAH

Redactată de **A. Lernovici**

Problema No. 11

de I. Cvik (Turn. Ziarului „Prager Presse" 1925)

Negru (5 fig) Rh1, Pf2, g2, h2 şi h4.

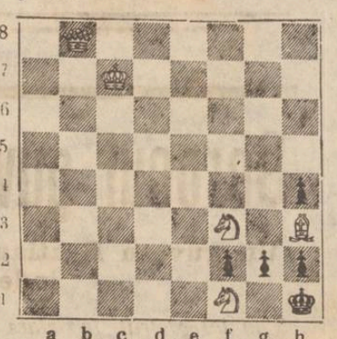

Alb (5 fig) Rc7, Db8, Cf1 şi f3, Nh3.

Alb joacă şi dă mat în 3 mutări

*

Soluţiile problemelor Nr. 3 şi Nr. 4 din Nr. 5749

Nr. 3 (N. Şehner) Mat în 2 mutări

1. *Df1—c4*; Nb×c4. 2. b 4—b 5+mat.
1. .; d5×c4. 2 Cd2—e 4+ mat.
1. . .; Tf5×Nf72. Dc 4×d5+ mat.

Nr. 4 (A. Lernovici) Mat în 2 mutări

1. *Dg 4—c8*; Te 8×Te 7 2. C d 8—e 6+mat.
1. . . .; Rf8×Te 7 2. Ne 3—c5 + mat.

*

Am primit soluţii exacte de la ambele probleme dela D-nii M. Ionescu, A. T., Donev Gh., I. Vaisman, Lupu Buhman, Paul Leibovici, P. Simion, Isac Glückman, Locot. Varlam, Gh. Toncev şi Z. B. Ianculovici.

Am mai primit soluţii la problemele Nr. 1 şi 2 dela Dl. Locot. Varlam.

*

Partida Nr. 3

Trimisă special pentru „Opinia" de d. Zeno Proca (Sibiu) nepublicată. Jucată la congresul dela Budapesta în cursul lunei Iulie.

Alb, Zeno Proca (Sibiu).
Negru, Zimmer (Budapesta).

1. e2-e4; d7-d5. 2. e4×d5; Cg8-f6. 3. Nf1-b5+; Nc8-d7. 4. Nb5-c4; Nd7-g4. 5. f2-f3; Ng4-f5. 6. Cb1-c3; Cb8-d7; 7. d2-d3; Cd7-b6. 8. gd-g4; Nf5-c8. 9. Ne2-b5+; Nc8-d7. 10. Nb5-c4; Nd7-c8. 11. Nc4-b5+; Nc8-d7. 12. Nb5-c4; Nd7-c8. 13. Nc4-b5+; Nc8-d7 remiză.

D. Zeno Proca, student, e cel mai tare jucător din Sibiu şi e un serios concurent pentru campionatul ţării. Partida aceasta jucată cu maestrui Zimmer al Ungariei ne arată jocul precis şi tare al tânărului nostru „viitor maistru" care a făcut parte din echipa noastră la Budapesta.

DELA TEATRUL NAŢIONAL

Primele piese ce s'au pus în repetiţie sunt: *„Tanti Viorica"* de *Th. Scorţescu* şi *„Comedia Vieţii"* de *Adrian Pascu.*

*

In *„Tanti Viorica"* rolele principale vor fi jucate de *D-nii*: I. A. Nosec, B. Braescky, I. Handoca, I. C. Domnica şi *D-nele* C. Vernescu-Vâlcea şi Eug. Melinte.

Direcţia de scenă Dl. N. Radu Demetrescu.

*

Primele role din *„Comedia Vieţii"* sunt ţinute de D-nii: P. Petrone, C. Vernescu-Vâlcea, N. Demetrescu-Radu, Aurel Munteanu, M. Popovici, C. Ramadan şi *D-nele:* D. Castriş, N. Profir, Margareta Baciu etc.

Direcţia de scenă Dl. P. Petrone.

*

Miercuri 11 Aug. se vor începe repetiţiile la *„Puterea Intunericului"* cu D-nii: St. Morcovescu-Teleajen, N. Demetrescu-Radu, C. Vernescu.

Direcţia de scenă Dl. C. Vernescu.

*

In *„Dacă aşi vrea"* joacă D-nii: A. Ghiţescu, B. Braesky şi D-nele: A. Braesky şi Eug. Melinte.

ULTIMA ORA

ŞEDINŢA ADUNĂRII DIN VERSAILLES

VOTAREA LEGEI DE CONSTITUŢIONALIZARE
ENORM SCANDAL PROVOCAT DE COMUNIŞTI

Paris 11.— Intrunirea Adunării Naţionale la Versailles a fost considerată ca un mare eveniment politic şi social. Oraşul este frumos împodobit, iar influenţa de lume este enormă.

*

Proectul de constituţionalizare a Casei de amortizare s'a trimis în discuţia comisiei financiare, la lucrărtle căreia a participat şi d. Poincaré.

*

Şedinţa pubiică s'a deschis eri după amiază la ora trei şi un sfert, sub preşedinţia d-lui de Selves. Tribunele erau tixi e de lume.

Asistau şi peste o mie de ziarişti din toată lumea.

Când şedinţa s'a declarat deschisă, comuniştii au făcut un scandal enorm, strigând: „Ce comedie! Trăiască sovietele!"

S'a anunţat că lucrările comisiei financiare nu sunt terminate. Atunci Adunarea şi-a suspendat şedinţa.

*

La ora 6, şedinţa a fost redeschisă. D. *Cheron*, raportor, a anunţat că comisia financiară a votat fără modificări proectul guvernului. Contra propunerile socialiste au fost respinse.

Oratorul era des întrerupt de deputaţii comunişti şi socialişti.

La tribună s'a suit fruntaşul socialist *Leon Blum* şi s'a adresat lui Poincaré:

De ce această exhibiţie festivă? Probabil numai pentru a zăpăci mulţimea. Oratorul afirmă că necesitatea Casei de amortizare este îndoelnică. Veniturile acestei instituţii vor fi insuficiente.

Numai programul **socialist**, cu impozitul pe **capital va salva** finanţele **frauţei.**

Comuniştii huiduesc

Urmează la tribună d. POINCARE. El este întâmpinat cu extra-ordinare huiduieli şi fluerături din partea comuniştilor şi socialiştilor.

D. Poincare îşi păstrează calmul şi declară că într'adevăr proectele financiare aveau nevoe de un caracter solemn. Face apel la adunare să voteze proectele în întregime.

O modificare a lor ar însemna imediata retragere a guvernului. Oratorul a fost viu aplaudat.

Enorm scandal

Urmează la tribună deputatul comunist Doriot, care atacă violent pe Poincare. Oratorul este de mai multe ori chemat la ordine şi apoi preşedintele îi retrage cuvîntul.

Deputaţii din stânga fac un scandal infernal. Doriot refuză să părăsească tribuna. Preşedintele suspendă şedinţa.

*

Când şedinţa a fost redeschisă, deputatul Doriot se afla tot la tribună.

Preşedintele l-a somat să se retragă, dar el a refuzat.

Deputaţii comunişti vociferează. La un moment dat apare garda militară şi îl scoate pe Doriot cu forţa.

Se produce un scandal nemaipomenit. Unii deputaţi fluieră, alţii cântă Internaţionala. Puţin lipsea să nu se producă o încăierare.

*

Abia la 9 seara liniştea a fost restabilită, şi s'a trecut la vot. Aseară la ora 10 şi un sfert s'a comunicat rezultatul. Proectul guvernului a fost admis cu 571 voturi contra 144. Voturile contra au fost date de comunişti şi de marea majoritate a socialiştilor. Cîţiva socialişti s'au abţinut.

Majoritatea Adunării a ovaţionat pe d. Poincare.

D-L GENERAL COANDA
preşedinte interimar de consiliu

Generalul Averescu pleacă astăzi în Italia

Buc. 11. — Inainte de începerea Consiliului de Miniştrii de aseară, d-l general Coandă a depus jurământul ca ministru interimar al preşedinţiei de consiliu.

Decretul prevede numai că d-l Coandă: „Se numeşte ministru de Stat însărcinat cu preşedinţia Consiliului de Miniştri".

Decretul este semnat de M. S. Regele la Vichy cu data de 10 August 1926. El va apare astăzi în „Monitorul Oficial".

Odată cu decretul de numire, Suveranul a trimis şi autorizare specială, pentruca noul ministru să depuie jurământul în faţa Consiliului de Miniştri.

Acest procedeu nu este o inovaţie. A existat un precedent în Aprl 1906 când Regele Carol a semnat un decret similar la Lugano unde se afla în vilegiatură.

D. Gl. Coandă a demisionat eri dimineaţă din demnitatea de preşedinte al Senatului. Iar în ajunul deschiderii Parlamentului d. Coandă va demisiona din calitatea de ministru.

Plecarea generalului Averescu

Astăzi la ora 8,4o seara d. General Averescu pleacă în străinătate cu expresul orient.

Până la graniţă va fi condus de soţia d-sale d-na Clotilda General Averescu.

Generalul Averescu

Drumul până la graniţa Italiei va fi făcut cu trenul. De acolo Generalul va călători cu automobilul până la Aqui, unde va rămâne două săptămâni pentru a-şi face cura. De acolo Generalul va pleca la Roma insoţit de şeful de cabinet d. Crăiniceanu.

Concediul d-lui General Averescu este nelimitat. Se crede că d-sa va lipsi din Ţară o lună şi jumătate.

DELA CONSILIUL DE MINIŞTRI

Bucureşti 11.— Aseară la ora 6 s'a întrunit consiliul de miniştri sub preşedinţia generalului Averescu.

După ce d. general Coandă a depus jurământul ca ministru preşedinte interimar, consiliul s'a ocupat de sporul pensiilor.

Sporirea pensiilor

Guvernul a hotărât a spori pensiile în asemenea chip, în cât să se corecteze inegalităţile de tratament de până acum.

Se ştie că avem mai multe regimuri de pensii, după data la care s'a făcut ieşirea la pensie. Astfel sunt două regimuri de pensii civile şi patru regimuri de pensii militare. Din această cauză, pensionarii care se află în aceiaşi categorie, primesc totuşi pensii deosebite.

Se fac şapte categorii de sporuri cu cote de la 1o până la 5o la sută. Se vor acorda cote deosebite la aceleaşi categorie de pensionari, pentru a se ajunge astfel la egalizarea pensiilor.

Tariful vamal pentru import

S'a hotărât ca comisiunea superioară vamală să accelereze revizuirea tarifului vamal pentru import. Lucrarea comisiunii va fi prezentată parlamentului la toamnă.

Nota către Bulgaria

D. Mitilineu ministru de externe a făcut o expunere a situaţiei din Rusia. Apoi a făcut o comunicare largă despre nota comună care va fi înmânată guvernului din Sofia astăzi sau mâne.

Textul notei române a fost comunicat la Belgrad. El este energic, dar n'are caracter de ultimatum.

Dacă Bulgaria nu va da satisfacţie imediată, atunci chestia comitagiilor va fi deferită Ligii Naţiunilor. In luna Septembrie, d. Mitilineu va pleca la Geneva.

Imprumutul italian

D. Averescu a cetit o comunicare a guvernului italian cum că prima rată a împrumutului poate fi ridicată imediat. Aceastăă rată este în sumă de 50 milioane lire.

Consiliul s'a terminat la ora 9 jumătate.

Hecatomba din Mexic

Mexico 11.— In ultimele tulburări religioase au căzut 60 de morţi şi 900 de răniţi.

Acuzaţii pentru complot au fost puşi în libertate, de oarece nu li s'a putut stabili vinovăţia.

Ziar suspendat la Chişinău

Chişinău 11.— Din ordinul d-lui ministru Sergiu Niţă a fost suspendat ziarul „Naşa Reci". Agenţii de poliţie s'au prezentat la redacţia ziarului, interzicînd apariţia.

Plata sporului
pentru funcţionari

Bucureşti 11. — S'a ordonat plata imediată a sporului de salar pentru funcţionarii depinzând de ministerele de interne, finanţe războiu şi justiţie. Vor urma apoi domeniile, munca etc.

Achitarea se face fie prin state separate, fie odată cu statele de plata lefii pe luna August.

Citiţi „Opinia„

Situaţia în Rusia
Va fi debarcat şi Kamenev

Moscova 11.— Comitetul central al partidului comunist a cerut comitetelor provinciale să ia atitudine impotriva opoziţiei. Comitetele provinciale au acceptate cu toatele propunerea.

Zinoview şi Trotzki sunt liberi şi nu se ocupă nimeni de persoana lor.

A fost zdruncinată şi situaţia lui Kamenev, care va trebui să iasă din guvern.

Când poliţia miroase atentate...
Păţania unor artişti de cinematograf

Bucureşti 11.— O trupă germană a sosit în capitală pentru a monta un film de cinematograf. Artiştii, erau îmbrăcaţi în costume originale, iar operatorul începuse să lucreze pe calea Rahovei, când au apărut agenţi de poliţie şi i-a arestat pe toţi.

Artiştii au fost duşi la prefectura de poliţie şi li s'a interzis filmarea de oarece n'aveau autorizaţie.

Examinându-se cei 1oo metri filmi care fuseseră confecţionaţi, s'a găsit filmată şi faţada Prefecturei de poliţie. Filmul a fost imediat ars de agenţi, iar artiştii invitaţi să părăsească ţara, de oarece este bănuiaţi de atentat.

Excrocheriile lui
Take Constantinescu

Bucureşti 11.— In chestia excrocheriilor avocatului Take Constantinescu au fost interogaţi eri la instrucţia comerciantii Pascal şi Edelstein, care s'au plîns că au fost excrocaţi de un sfert de milion.

Ei a fost confruntaţi cu inculpatul.

La parchet au mai sosit şi alte plângeri de excrocherii şi abuzuri comise de Constantinescu. Se pare că unii funcţionari de ministere sunt amestecaţi în unele afaceri de intervenţie.

INFORMAŢII

x La *Slănic-Moldova* în „Vila Victoria" va avea loc Duminică 15 August 1926 cununia religioasă a D-şoarei Adelina Weiss fiica D-nei şi D-lui Zaharia Wess fotograful Curţei Regale din Iaşi cu D-l Rudolf Weintraub din Bucureşti.

Rudele şi prietenii sunt rugaţi s asista la această solemnitate.

Invitaţiuni speciale nu se trimit.

x LICITAŢIE.—Epitropia Generală a Casei Spitalelor Sft. Spiridon din Iaşi.—Face cunoscut, că în ziua de 24 August a. c., ora 10 a. m., se va ţine licitaţie pulică, cu oferte închise, în cancelaria Epitropiei din Iaşi, pentru darea în intreprindere a lucrărilor de refacere a clădirei bucătărei, spălătoriei şi uzinei, de la Spitalul Central din Iaşi.

Valoarea totală a lucrărilor, după deviz, este de 930.000 lei.

Garanţia provizorie va fi de 40.000 lei în efecte ori numerar iar cea definitivă de 6 la sută la suma ce va rezulta la licitaţie.

„COMERŢUL FORESTIER"
SOCIETATE ANONIMĂ ROMÂNĂ
IAŞI -- Sediul central str. Ştefan cel Mare 4
(la Banca Româno-Franceză)
Depozit de Cherestea
EN-GROS şi EN-DETAIL
STRADA UZINEI No. 23
(vad comercial de cherestea de zeci de ani)
Bogat asortat cu tot felul de materiale lemnoase, servind prompt extrem conştiincios şi cu preţuri mai eftine ca oriunde.
Facem mari înlesniri de plată fără nici o dobândă.

ECOU

— Cine vrea pâine dreaptă, bună şi eftină, trebue să ia parte la întrunirea publică convocată de Sind. lucrătorilor brutari în ziua de Duminică 15 August 1926 ora 9 dim neaţă în Sala Liric (Pastia) Piaţa-Unirei.

LA BĂILE VATRA-DORNEI
consultă
Dr. Albert Ficler
medic balneolog autorizat
în strada Grănicerilor 11

DOCTORUL
R. DAMSKER
fost medic de spital şi de oraş
Str. Cismăriei 17
(vis-a-vis de Hală)
BOLI INTERNE
SIFILIS şi GENITO-URINARE
Consultaţii:
8 - 11 a. m. şi 2—5 p. m.

Cartonage
pentru orice fel de industrii: produse alimentare, chimice, cofetării, farmacii, mode, tricotaje, încălţăminte, parfumerii, făbrici de săpun, etc.
execută prompt, conştiincios şi cu preţuri convenabile. — Cereţi oferte
Fabrica SIMON GOLDŞTEIN
Iaşi, str. Gh. Mârzescu 22

Liceul de Domnişoare
„Mihail Kogălniceanu"
Şcoală cu drept de publicitate
IAŞI, Strada Căpitan Păun No. 6
Inscrieri în clasa I fără examen de admitere.
Examenul de admitere în clasa a V-a în şcoală pentru elevele şcoalei.
Inscrieri şi informaţiuni cu începere dela 1 Iulie în toate zilele de lucru dela 10—12 a. m. în cancelaria şcoalei. Prospecte la cerere.

Sanatoriul Dr. Tzaicu
IAŞI, STR. CAROL 20, Telefon
Clinică Chirurgicală perfect instalată. Asepsia cea mai riguroasă. Adaptat la chirurgia de urgenţă, Mecanoterapie, Gynecologie, Ortopedie, Electroterapie, **Raze-Ultra-violete.**
Aparat de Raze Röntgen
Se primesc boli interne şi nervoase (excluse bolile contagioase şi nervoşii turbulenţi).
Informaţiuni şi consultaţiuni între orele 2-4 p. m.

Lei 24 litrul
SPIRT DENATURAT 90°
LA DEPOZITUL
NATHANSOHN Piaţa Halei
(trimitem şi la Domiciliu)

Farmacia Curţei Regale şi Laboratorul
de chimie analitică Fraţii Dr. Konya
Succesori Dr. EM. GROZEA, IAŞI
LABORATOR DE PRODUSE CHIMICO-FARMACEUTICE
premiate cu medalii de aur în ţară şi străinătate
Specialităţi proprii aprobate de Consiliul Sanitar Superior
Câte-va din aceste specialităţi:
Vinul Konya: tonic, nutritiv, cu principiile de Cola, Coca şi Guarana.
Sudex: pudra antisudorifică, de mare efect contra transpiraţiei la mâini, picioare, etc.
Dentalin: renumita apă de gură.
Crema de Pete: contra petelor de orice fel de pe obraz şi pentru îngrijirea feţei.
Preparate cosmetice Margot: crema, pudra şi săpun pentru înfrumuseţarea feţei.
Salparill: cel mai bun sirop depurativ al sângelui stricat, având ca efect reînoirea organismului.
Kalmodon: antinevralgie, contra durerilor de dinţi, de cap, nevralgii, etc.
Laboratorul de analize: primeşte analize chimice de orice fel.

ŞTIRI DIN TARĂ ŞI STRĂINATATE

Căsătoria
peste 100 de ani

(Continuare din pag. I-a)

şi bărbaţii se vor căsători tot atât de des cât se logodesc astăzi.

Dacă se conving că nu pot trăi împreună, soţii se pot despărţi fără nici o ceremonie, fără intervenţia grefierului, citaţiilor, etc.

Doamna *Rosita Forbes*, vestita exploratoare, are alte păreri. Ea spune neted :

„Măritişul e o afacere, nu o experienţă, ori o aventură şi ca atare trebue luat mai mult în serios.

„O căsătorie trebue să însemne acelaşi lucru cu a întemeia o altă societate. In locul unei rugăciuni, va fi un contract formal şi legal, atestat de avocaţi. Dacă societatea nu are succes, se lichidează.

„Averea va fi egal împărţită între compărtaşii-acţionari : bărbatul şi femeea.

Romanciera *F. Tennynson Jese* e de părere că mariaju va deveni o experienţă şi că deci legăturile dintre soţi vor fi mai prieteneşti.

Părerea profesorului *A. M. Low*, e că în timp de o sută de ani, „căsătoria nu va fi nimic, iubirea va fi totul".

„Femeile vor fi tovarăşele bărbaţilor. Propunerile de căsătorie vor fi propuneri serioase.

Tânărul va cere fetei o ţigaretă, o va întreba dacă e săuătoasă şi îi va propune să o ia în căsătorie.

„Medicul va juca un rol important în viitoarele căsătorii", — închee savantul englez.

Indrăzneţul furt din strada Ştefan cel Mare
O casă de bancă jefuită ziua n'ameaza mare

Eri la orele 3 după amează s'a descoperit un mare furt săvârşit la casa de bancă M. Hulkiver din strada Ştefan cel Mare.

Revenind la ora 3, la bancă d. Hulkiver a constatat că cheia se învârteşte greu în broască.

Alarmat bancherul, intrând în localul băncei, a rotit ochii peste tot şi a constatat atunci că în lipsa lui un necunoscut i-a sustras toate bancnotele ce le avea în vitrină.

Intre altele i-au fost furate 100 mărci germane, 1 dolar, 1 liră engleză, 2 franci belgieni, 50 franci francezi, 20 drachme greceşti şi 10 leva bulgăreşti.

Hoţul a pătruns în casa de bancă, în timpul mesei, descuind uşa cu chei false.

Se fac cercetări.

Frământările din sinul „Lanculuí"

D. Tudose Popescu a scris ziarului „Universul" explicând că nu s'a putut ţine congresul de la Putna al L. A. N. C. din cauza unui grup de studenţi veniţi cu intenţia de a zădărnici lucrările.

După cum afirmă ziarul fascist „Cuvântul", d. A. C. Cuza lucrează pentru a opri întărirea curentului împotriva d-sale.

De altfel, în tabăra ostilă şefului antisemit sunt mai multe curente. Unul propune trecerea d-lui Cuza ca preşedinte de onoare şi alegerea d-lui I. Zellea Codreanu ca şef activ. Altul vrea pe profesorul Căţuneanu ca preşedinte. Iar al treilea vrea pe deputatul Paul Iliescu în aceiaşi demnitate. In cazul când nu se va ajunge la înţelegere preşedintele unic va fi înlocuit cu un dirictoriu compus din d-nii Cuza, I. Zellea Codreanu, Valeriu Pop şi Şumuleanu.

D. A. C. Cuza se opune la toate aceste schimbări. D-sa are intenţia să ia hotărâri foarte energice la şedinţa marelui consiliu care va avea loc la 15 August în Iaşi. In cazul când unii fruntaşi vor lipsi de la congres, d. Cuza va propune excluderea lor din L. A. N. C.

Din Huşi
Constituirea comisiunei oborului

Huşi 10. — Camera de Comerţ, circumscripţia Bârlad de care depinde oraşul nostru — a transmis în localitate deciziunea Ministerială No. 54882 din Iulie a. c., prin care se institue comisiunea de supraveghere a oborului de cereale din Huşi, compusă din d-nii Petrache Harnagea, Moise H. Kaner şi Zalman Cobilanschi.

Aceştia, întrunindu-se au constituit comitetul : D-l P. Harnagea preşedinte, d-l M. Kanner vice şi d-l Z. Cobilanschi membru.

Procesul-verbal de constituire a fost înaintat Camerei de Comerţ din Bârlad.

Festivalul Asociaţiei T. S.

Comitetul de organizare a festivalului dat de Asociaţia tineretului sionist, face serioase pregătiri pentru a asigura reuşita acestui festival care va avea loc în sala Teatrului Comunal în seara de 14 crt.

Pe lângă partea variată programul conţine o surpriză : Reprezentarea unei reviste teatrale *„La noi în Huşi"* interpretată de un grup de diletanţi.

Vor defila tipuri şi situaţii din localitate. Multe persoane de aci se vor vedea pe scenă.

Leontin.

Un mal se surpă la Abator
şi îngroapă de viu un căruţaş

Prefectura Poliţiei a fost astă dimineaţă înştiinţată de un grav accident întâmplat în şesul Abatorului. Căruţaşul Ilie Donos din Ţicăul de sus Parcelele noi, pe când se afla într'una din gropile din dealul Abatorului, pentru a scoate nisip, malul s'a prăbuşit peste el.

Din fericire a trecut pe acolo un sătean care a observat nenorocirea.

După mari sforţări, căruţaşul a putut fi scos de sub mal.

Cu chiar căruţa lui, căruţaşul având picioarele fracturate a fost dus la spitalul Sf. Spiridon.

DIN PAŞCANI

Agresiune.— Pe când fiul locuitorului Gh. Spătaru păştea vitele tată ui său, a fost atacat şi maltratat de către locuitorul Teodor T. Bucan pe motiv că vitele au trecut pe fânetul lui. Sosind Gh. Spătaru (tatăl victimei) şi întrebând pe agresor de ce i-a bătut fiul, acesta împreună cu fratele său I. Bucan s'a repezit la el maltratându-l. Spataru a căzut jos în nesimţire având o rană gravă la ochi.

Edilitare.— Actualmente se lucrează la montarea lămpilor electrice pentru luminatul străzilor.

Vestitor

De la consfătuirea administrativă
Plantarea pădurilor

Chestia plantării de păduri, după cum de altfel am arătat eri, a fost frumos expusă la consfătuirea administrativă de eri, de către d. Boroncanu, directorul regiunii silvice.

D-sa a arătat că plantarea de păduri de salcâm se poate face cu mare uşurinţă şi în cel mult zece erni, satul poate fi împodobit cu o pădure de salcâm, pe când cu alte plante se cere o durată mai mare.

Pentru aceasta nu se cere de cât bunăvoinţa sătenilor d-sa punând de pe acum la dispoziţia sătenilor 500000 puieţi de salcâm.

*

S'a convenit ca primarii să întocmească câte un tablou de terenurile libere, din fie care comună care ar putea fi transformate în pădure de salcâm. Plantarea va începe chiar în toamna aceasta.

INFORMAŢII

x *Oficiosul ţărănist „Aurora" dezminte categoric ştirea că d dr. Lupu ar fi susţinut—în consfătuirea de la Olăneşti—încheerea unui acord cu liberalii.*

E adevărat că unii ţărănişti au avut întrevederi cu fruntaşii liberali, dar numai cu caracter particular, fără a fi autorizaţi de conducerea partidului şi fără nici un angajament dintr'o parte sau alta.

Piaţa Valutară

Leul la Paris a cotat ieri 16.10; la Zurich 2.40.

Devizele în Capitală au notat : Francul francez 6,30; francul belgian 6,20; francul elevetian 42,80; lira engleză 1076; dolarul 221; lira italiană 7,42; coroana cehă 6,80; Rentenmark 53,50.

x D. Roman Stere, directorul şcoalei de viticultură din Chişinău, a fost însărcinat de ministerul agriculturii, să se ducă în Germania şi Franţa să studieze învăţământul viticol şi cooperaţia în materie de vinificaţie.

x *Faliment.*— Curtea de Apel Secţia II se va pronunţa azi, într'o interesantă chestiune în materie de drept, ridicată eri cu ocazia judecării apelului în falimentul engrosistului de vinuri Sigmund Katz.

Se ştie că Tribunalul secţia III camera de consiliu a respins cererea de moratoriu sub motiv că e tardivă, menţinând hotărârea aceluiaş Tribunal dată în sala de şedinţe—prin care engrosistul a fost declarat falit. Curtea va avea a răspunde : De când se socoteşte tardivă cererea de moratoriu post-faliment. Trei zile dela publicare, sau trei zile dela pronunţare ?

x Ministerul Instrucţiunii face cunoscut că cererile pentru ocuparea orelor vacante în învăţământul secundar, profesional, comercial şi normal, publicate în „Monitorul Oficial" din 27 Iulie c., trebue adresate direcţiunii ministerului, şi nu inspectoratelor şcolare, până la 27 August.

Cererile sosite după această dată nu vor mai fi luate în consideraţie.

x Incepând de eri, d. ministru al internelor Octavian Goga, este în concediu pentru o lună.

Interimatul ministerului îl ţine d. ministru Garoflid.

x Ancheta a stabilit că accidentul de tramvai din str. Palat s'a produs din cauză că d-ra Liza Litfac şi-a prins tocul pantofului în linia tramvaiului şi n'a putut să-l desprinda.

Un caz similar s'a întâmplat acum câţiva ani în str. Cuza-Vodă, dar atunci cu urmări funeste, fiind ucisă o funcţionară de la Administraţia Financiară.

x *Săenii şi aprovizionarea armatei.* — La 19 a lunei curente, are loc în localitate o importantă licitaţie pentru aprovizionarea armatei cu grâu şi ovăz.

D. Căpriţă, preşedintele consiliului judeţean a intervenit la intendenţa ca să primească la licitaţie şi pe săteni.

Intendenţa a convenit la aceasta, însă cere ca sătenii să depue o garanţie pentru buna executare.

S'a convenit ca ţăranii producători să se prezinte la licitaţie în frunte cu primarii respectivi şi să depue şi cuvenita garanţie în bonuri.

La licitaţie cu preţ egal vor fi preferaţi sătenii, — aşa cel puţin a spus-o d-l Căpriţă.

x In curând, d. Manase Sternberg va începe refacerea palatului Elisee.

Probabil că până în iarnă localul va fi inaugurat.

x Se anunţă toţi proprietarii de cotiugare şi camionarii care nu au încă autorizaţie, că au termen de zece zile să-şi procure asemenea autorizaţie căci contrar se vor lua măsuri contra lor.

Acesta e ultimul termen ce se mai acordă.

x Avem un al patrulea inspector de poliţie.

In adevăr pe ziua de azi d. Andriescu de la Cluj a fost mutat inspector pe lângă poliţia din Iaşi.

x Prefectura de poliţie a cerut Parchetului de Ilfov să trimeată la Iaşi pe inginerul Smidt, urmând să fie cercetat şi aci pentru diferite fapte.

x Cu ocazia unor săpături făcute de locuitorul Gh. Bratu din Str. Dochia 8, s'au găsit mai multe vechi oseminte omeneşti.

x Se anunţă o apropiată întrunire de membri ai Camerei de Comerţ în vederea alegerei de la 6 Septembrie.

Vor participa la această consfătuire şi membrii ai Camerelor de Comerţ din Cernăuţi şi Chişinău.

Se vor cunoaşte la această consfătuire candidaţii pentru scaunul de senator, vacant prin invalidarea d-lui Mendelsohn.

x D-ra Linetchi Liuba studentă în medicină, din str. Zlataust No. 4 Iaşi, originară din Atache Soroca, e rugată să se prezinte la Comisia gării, pentru a-şi primi obiectele şi cărţile, furate din tren şi care au fost găsite în apropierea gării.

x *Moarte subită.* — D-na Elena Norceac, proprietară din Nemţeni-Chişinău, aştepta în gara V. Lupu (Unghen.) împreună cu barbatul ei, sosirea trenului.

La un moment dat, d-nei Norceac i-a venit rău şi a murit imediat.

x Mai mulţi cetăţeni ne roagă să dezminţim ştirea publicată de un ziar, cum că la brutăria Ulner s'ar vinde pâne neagră mucegăită.

x La examenul de experţi şi contabili autorizaţi ţinut la 6 August c. în localul Băncei Iaşilor, din 13 candidaţi au reuşit 11.

Primul între cei reuşiţi s'a distins d. Isidor Spiegler apoi d-nii Tercantin, Komer, Schreier etc.

Milionar într'o zi

Vreţi să vă îmbogăţiţi ? Cumpăraţi o Obligaţiune cu lozuri Bucureşti, care are trei trageri anuale (Ianuarie, Mai, Septembrie). Peste o lună are loc o tragere cu un câştig principal de

600.000 lei

apoi de 100.000—50.000 lei etc. etc. La 1 Septembrie câştigul cel mare e de **UN MILION.**

Afară de aceste câştiguri Obligaţia are cupoane de procente semestriale şi fiecare bon trebuie să fie amortizat. *Paguba exclusă — Procente sigure şi Câştiguri de milioane.*

Ş. HEIFLER, Casă de schimb, strada Ştefan cel Mare colţ cu str. Gh. Mârzescu, unde s'a mutat de curând şi ceasornicăria Tischler.

Cumpăr şi vând efecte străine.
Cumpăr aur şi argint.

De vânzare :
LA DROGHERII

Numai cu
150 lei

se execută în mod ireproşabil **orice ramă** culoarea mobilei mărime naturală : în mahon, frasin, nuc, aurit, metal etc.

Asortiment bogat 120 modele numai la

Israel Bergher S-sor
str. Anastasie Panu 59

DOCTOR
E. GHELMAN
Specializat la Viena
Boli de Piele şi de păr
Sifilis şi Venerice

Tratamentul radical a blenoragiei acute şi cronice prin Uretroscopia (Iluminatul canalului uretral) Electrolyza, galvanocaustica, vaccinoterapia.

Str. GÂNDU No. 1 vis-a-vis de Cinema Elisabeta
Intrarea prin stradela Talpalari.
Consult. : 9-10 a. m. şi 2-7 p. m.
Duminică 11—12 a. m.

Cabinetul Dentar
S. SIROTA GROSU
Strada Anastasie Panu No. 17
(Piaţa Halei).

Execută lucrări în platină, aur şi cauciuc, dinţi albi fără placă, extracţiuni şi plombe fără durere

Consult. dela 10 dim. până la 7 seara
PREŢURI REDUSE
Pentru săraci gratis zilnic

Dr. N. P. Balan
Fost medic secundar a Clinicei Medicale
Şef de lucrări a Facultăţei de Medicină, reîntors în ţară îşi reia consultaţiile de boli interne.
Strada Păcurari No. 56, în orele 1—3 p. m.

In Iaşul de altă dată
(Continuare din pag. I-a)

unde astăzi este chioşcul de tutun, era o terasă frumoasă, unde vara îşi dădea întâlnire tot Iaşul.

Tot în casele Drossu, în locul cofetarului Pasini, s'a mutat vechea firmă Hayg şi fiul, care îşi aveau prăvălia de hamurărie şi pielărie, în localul poştei, pe care-l schimbară cu Pasini. După Hayg, în casele Drossu, s'a instalat croitoria şi magazinul de articole de lux Wilhelm Gruchol, magazin în care se găsea tot ce era necesar pentru îmbrăcăminte. Eruchol, atât de bine cunoscut odinioară în Iaşi, a murit sărac.

In una din prăvăliile de la Creditul urban, a mai fost pe vremuri un alt cofetar italian, Giovani, căruia însă nu i-a mers bine.

Mai la deal, se afla o altă cofetărie fondată în 1870 de către elveţienii George şi Tuffli firmă care există şi astăzi, de şi atât George cât şi Tuffli au încetat de mult din viaţă. Mai în urmă Tuffli desfăcându-se de tovarăşul său, a deschis cofetăria jos la Jockey-club, rămânând George singur.

In partea stângă a străzii Lăpuşneanu, alături de biserica Banu, în casele foaste Tiktin (ale savantului profesor Tiktin care trăeşte şi astăzi la Berlin, unde e profesor de universitate) se afla marele magazin Hirsch şi Finke, cu tot ce priveşte muzica şi papetăria, transformat apoi în magazin de mobile de artă. Hirsch şi Finke s'au despărţit şi ei la un moment dat, rămânând Hirsch singur în localul de lângă biserica Banu, iar Finke mutându-se în casele Drossu de lângă poştă, apoi în casele Lapedatu.

Alături de cofetăria George, era marele şi frumosul magazin al pălărierului francez Delpeche, care avea şi o sucursală la Odesa. Cu ocaziunea proclamării Regatului nostru, Delpeche şi-a pus o firmă în prăvălia sa, unde a scris : „Chaque citoyen du royaurne nouveau, va porter l'un de mes chapeaux" şi publicul râzând şi făcând haz, intra în magazie şi cumpăra pălării.

In aceiaşi casă, după boltă, unde astăzi este magazinul La Voaleta, era croitoria franceză a lui Martin, care însă nefăcând afaceri, bune, a închis magazinul, localul fiind ocupat de Hayg fiul, care se despărţise de tatăl său. Alături a fost frizeria şi parfumeria Robert, apoi Darmet. In faţă, în casele Irimescu, unde astăzi este cooperativa „Frăţia Moldovei-Unite", era un restaurant, iar în rândul de sus hotelul de France, ambele ţinute de d-na Hilaire. Alături era magazinul de curelărie şi hamurărie a d-lui Galingov chi, care trăeşte şi astăzi. Veche firmă mai e şi a opticianului Fischer.

In casele şi ograda d-lui avocat Axinte, era vestita cărătăşerie Kapucinschi. Toate locuinţele cari se află acum în această ogradă, erau remize, pline toate cu diferite echipagii de lux.

In actualele case Konya, în o prăvălioară mică era florarul Grabovieschi. Mai veneau apoi depositul de vinuri al lui moş Berl, parfumeriile francez ale lui Paul şi Const. Petit, amândoi foarte iubiţi de ieşeni, frizeria lui Neculai Clătinos, un fervent adorator al lui Vodă Cuza.

In casele Walter, în prăvăliile de jos erau magaziile Darmet şi Poitevin, ambele de aceiaşi categorie, având mai cu samă jucării pentru copii şi bomboniere. La etaj era în o parte croitorea Walter, iar în alta magazinul de modă al lui M-me Jenny, astfel încât întreaga clădire, afară de camerile din etajul al doilea, era ocupată numai de comercianţi francezi.

Unde astăzi e băcănia Smirnov, era băcănia Ermacov, foarte căutată de ieşeni. Colţul străzii Lăpuşneanu spre Păcurari, unde acum e cofetărie macedoneană, era ocupat de magazinul Gayda, lampistărie şi alămărie. In sfârşit, unde e magazinul Nagler, era farmacia Petelenz. Rudolf de Petelenz, cum se intitula dânsul, era scurt, gros şi foarte original. La o vrâstă destul de înaintată, s'a pus să studi ze medicina şi cedând farmacia d-lui Rotbard, a practicat medicina la Iaşi şi apoi la Bucureşti.

Pe locul unde e aleia care duce spre Râpa Galbenă, între cooperativa corpului didactic şi farmacia Căpăţină, se afla un vechi negustor de coloniale Neagu, care împreună cu Stoianovici din Târgul de Sus (astăzi str. I. C. Brătianu), erau decanii comerţului ieşan de pe vremuri.

Alţi vechi comercianţi din Iaşi au fost caretaşul Scherer, care'şi avea atelierul unde se află astăzi brutarul Klein ; cismarul Briese, cei mai vechi din Iaşi ; Hitter Caracas şi Harasimovici, cismari vechi şi dânşii ; Venzel Potischel care ţinea în str. Unire stofărie de lux şi mai apoi făcându-se antrepreno de pompe funebre ; Ferdinand Cornelsohn care trăeşte şi astăzi, cu vechiul său atelier de caratăşerie ; brutarii Fleaşcă, Marcopol, Haralamb Ceaculea din Sfânta Vinere, acest din urmă ducând moda pâinei Garibaldi, o formă de pâne rotundă cu un capac deasupra ; Petruşca Papana, Iţic Ber, Gh. Caragea, toţi în Sfânta Vinere ; C. Bizuca în Tg. Cucului, Bacoanu, Albert Moscovici ; apoi la Podul de piatră Alter Moscovi, Neculai Vuros, Szakmary în piaţa S. Spiridon ; C. Papana în Păcurari şi covrigarii Costea Plăcintaru din piaţa Sf. Spiridon şi Moş Mihali din Sfânta Vinere. Vechi negustori şi meseriaşi mai erau stolerul Paul din ograda Băncii Naţionale şi crăşma lui Anghel apoi Stihi din str. Anast. Panu.

RUDOLF SUŢU

ECOU

— Dr. M. Lederhendler mamoş, boli de femei şi facevi s'a mutat în str. Lăpuşneanu 38 deasupra Farmaciei Terenzi.

Biblioteca Universităţii

BIBLIOTECA UNIVERSITĂŢII

ANUL ...

Lei ... pe un an
„ 320 ... „ 6 luni
„ 160 ... „ 3 luni

2 LEI NUMARUL — VINERI 13 ...

OPINIA

ZIAR POLITIC COTIDIAN

ANUNCIURI
se primesc la toate
Agenţiile de Publicitate
şi la
Administraţia ziarului
Iaşi—Str. Gh. Mârzescu 17

DISCUŢII DE VACANŢĂ

MAURRAS-ISM, PARLAMENTARISM... ŞI REA CREDINŢĂ

S'a născut în presa noastră o vie discuţie pe câteva chestii de principii generale şi concepţii în legătură cu modul de conducere şi organizare a Statului.

Unii susţin că este necesar să se împământenească la noi „Maurras“-ismul francez. Ei se declară împotriva parlamentarismului şi vor statul corporativ, un fel de reînviere şi extindere a breslelor; mai se declară pentru „tradiţionalism“ şi repetă zilnic formulele regaliştilor din Paris.

Ceilalţi combat Maurrasismul. Nu es e necesară la noi o doctrină care are ca prim scop reîntronarea monarhiei. Noi avem un regim monarhic şi, s'avă Domnului, Coroana se bucură de sprijinul aproape unanim al naţiunii. Parlamentarismul este o formă perfecţionată de conducere; în orice caz prezintă mai multe avantagii decât orice alt sistem, îngăduind dezvoltarea democratismului, controlul guvernului şi deci împiedicarea abuzurilor etc. etc.

De ambele părţi se cheltueşte mult spirit, şi se desfăşoară cunoştinţi, în sfârşit, dacă nu s'ar întrebuinţa veninul—fără nici un folos de altfel — discuţia ar fi plăcută de urmărit. Chiar e bine că în timpul vacanţei, atunci când lipsesc faptele de actualitate, mânuitorii condeiului mai ridică praful de pe teorii şi doctrine, în loc să-şi rupă pana cu cine ştie ce „remanieri“ ipotetică şi neghioabă.

Un lucru vom observa însă. Felul cum se discută nu-i totdeauna onest. Cetitorul imparţial găceşte imediat reaua credinţă in interpretare şi cel ce pierde este tocmai acela care atacă cu arme nelegale.

„Viitorul“ de pildă, s'a amestecat şi el în discuţie, numai pentru a dovedi cât de optuze minţi au cei care scriu ziarul Brătienist susţine că presa democrată, prin faptul că a criticat felul cum se aleg parlamentele noastre, a săpat principiul parlamentarismului şi a făcut posibile curentele ostile lui. „Viitorul“ nu întrebuinţează cuvântul „criticat“ ci „atacat“. Presa a „atacat“ mereu toate instituţiile noastre: parlamentul, şcoala, armata etc. Ea e de vină de toate mizeriile de azi şi n'are dreptul ca acum să încapă a apara aceleaşi instituţiuni.

Se vede uşor că cei dela „Viitorul“ confundă instituţiile cu oamenii care le folosesc. De fapt presa democrată n'a atacat *principiul* parlamentarismului, ci *oamenii* care se folosesc de el. A atacat — mai bine zis *a criticat* — guvernele care se foloseau de Camere ca de nişte birouri de înregistrare, reducând rolul reprezentanţilor naţionali la zero. Prin aceasta, de fapt *a apărat* adevărata instituţie a parlamentarismului.

Acelaşi lucru se poate spune în toate cazurile. Pretutindeni la noi sunt de criticat şi de schimbat *oamenii, nu instituţiile* Liberalilor nu le convine însă această atitudine, care loveşte direct în oligarhia lor, de aceia interpretează falş şi cu rea credinţă orice idee care nu poartă pecetea d-lui Vintilă Brătianu.

Şi în definitiv, ce mai caută într'o discuţie de orice fel, libralii? Nu le ajunge atotputernicia şi înţelepciunea nemărginită şi mută a şefului lor?

Un plan uriaş

pentru fertilizarea Italiei de sud

Ministerul Italian al lucrărilor publice, studiază un vast proect de fertilizare a Italiei de sud.

Regiunile toride de sud sînt în mare parte inproductive din cauza secetei. Se proectează acum construirea de mari apeducte, irigarea şi îngrăşarea pământului, consolidarea terenurilor mişcătoare, reînpădurirea dealurilor. Apoi se vor construi căi ferate şi şosele, se vor amenaja porturile şi se vor instala uzine puse în mişcare prin căderi de apă.

Ideia acestei opere gingantice revine d-lui Mussolini în persoană. Şi se speră că până în 20 ani Italia de sud va deveni tot atât de fertilă şi bogată ca şi Lombardia.

Din toată lumea

Recordul înnotului.—Până acum, marea La Manche (canalul franco-englez) fusese străbătută înnot de 5 barbaţi. Recordul iuţelii îl deţinea germanul Carol Toth care, în 1923, străbătuse canalul în 17 ceasuri.

Succesul de astăzi al tinerei germano-americane Gertruda Ederle (în etate de 18 ani) are o dublă însemnătate:

1) Gertruda e prima femee care reuşeşte să străbată canalul; şi 2) a bătut recordul vitezei, cu do ă ceasuri faţă de cel mai iute înnotător barbat.

Intr'adevăr, femeile au cu ce se mândri

*

Perfecţiunea ochiului insectei. – Profesorul Eltringham din Londra a obţinut o fotografie cu ajutorul unui aparat minuscul în care lentila de sticlă era înlocuită printr'un ochi de vierme.

Prin acest procedeu ingenios s'a stabilit că viermii şi insectele au vederea întocmai ca a omului. Ba chiar ochiul insectelor e mai perfect, de oarece percepe şi razele ultra-violete,—ceia ce ochiul omenesc nu poate s'o facă.

*

Sălbătăcie. — Luptele religioase din Mexic au degenerat în adevărate acte de sălbătăcie.

Pe lângă numeroasele violenţe şi asasinate, se remarcă faptul că la Iraputo un grup de catolici au prins o femee de confesiune protestantă şi i-au tăiat capul cu un topor.

*

Inima plantelor.—Savantul indian J gadis Şundu Bose, care susţine că plantele au inimă şi nervi ca şi animalele, şi-a dovedit teoria printr'o miraculoasă experienţă făcută la Oxford.

Bose s'a folosit de un aparat special care a înregistrat bătăile de inimă şi senzaţiile diferite ale plantelor, conform excitaţiilor la care erau supuse.

Numeroşi profesori şi savanţi engleji au asistat la experienţă, încredinţându se de uimitoarele manifestări ale vieţii vegetale înrudite cu fiziologia omului.

SPORT ŞI COREOGRAFIE

DANS SUB CERUL LIBER

La vreme frumoasă, au loc reprezentaţiuni de gimnastică şi dans în teatrele de vară din a pus Exerciţiile acestea, foarte sănătoase, nu pot fi decât încurajate. Ele câştigă din ce în ce mai mulţi aderenţi.

O precizare interesantă

Ziarul liberal „Viitorul“ ia apărarea d-lui I. Lapedatu contra atacurilor şi insinuărilor pe care d. ministru de finanţe le sufără chiar din partea unor colegi din cabinet.

Cu acest prilej, ziarul vintilist (oficios al ministerului de finanţe) face o precizare interesantă. El arată categoric că însuşi d. general Averescu e partizan al „continuităţii“, adică nu îngădue o abatere de la voinţa d-lui Vintilă Brătianu în chestia politicei economico-financiare a guvernului averescan.

„Viitorul“ crede a şti că la toamnă d. Lapedatu va părăsi cabinetul. Dar titular al finanţelor va deveni d. general Averescu care va menţine politica vintilistă şi va pune mai departe stavilă d-lui Garoflid.

Iată deci o mărturisire autorizată despre calitatea de interpus liberal al actualului preşedinte de consiliu. Şi până acum generalul şi-a respectat cuvântul, menţinându-se în rol. Abia la primăvara viitoare. când liberalii vor reclama puterea, generalul va încerca să obţie prelungirea guvernării şi va denunţa acordul cu liberalii. Atunci va căpăta şi d. Garoflid mână liberă,—tardiv şi efemer.

Dar până atunci, avem situaţia extrem de curioasă a unui guvern în care primul-ministru colaborează cu miniştri ale căror concepţii nu le împărtăşeşte şi nu le îngădue să se traducă în fapt

Iată de ce cabinetul actual nu este şi nu va fi capabil să guverneze. Existenţa lui e o decoraţiune inutilă, care împiedică mersul treburilor publice.

X.

GRÂUL ŞI ANUL MĂNOS“

de preot F. Bodnărescu

In replica sa din „Opinia“, cu data de 10 August cu prilejul discuţiei încinse în chestiunea anului bun, pe care'l avem, Păr. Hodoroabă nu ştiu dacă nu-mi face o nedreptate, afirmând că „m'am grăbit a spune că observaţiile Sf.-Sale cer o întregire“, ca şi, precum arătam că e just a se iefteni viaţa peste tot, nu numai produsele agricole, că problema scumpetei nu se poate trata într'un singur articol“, ceia ce-i „o pretenţie neîndreptăţită“.

Desigur, viaţa celor dela ţară stă în strânsă legătură cu a orăşenilor; chiar dacă azi sunt mari deosebiri în mentalitatea, vederile şi aspiraţiile ţăranului faţă de oraşe şi vice-versa, aceste nepotriviri am vrea să dispară, să vedem o înţelegere a unora de către ceilalţi, să nu rămână două lumi cari nu se înţeleg. Aşa fiind, problema ieftenirei produselor ţarii, socotesc că e oportun a se vedea stând în legătură cu cele ce şi oraşele pot oferi orăşenilor ca şi celor dela ţară. Nu putem creia acest antagonism sau separatism a belşugului dela ţară, „scumpetea „ne apasă mai mult pe noi dela târg decât pe dv. cei dela ţară, unde ţăranul îşi valorifică produsul muncii şi nu prea simte când cumpără cele de trebuinţă dela oraş“, sau „la ţară relativ e bine azi“ (Opinia No. 5747; autorul).

Pentru aceste motive, nu ştiu dacă nu sunt îndreptăţite cele ce arătam în „Opinia“ (No. 5749 şi 5752) că e just, ca ieftenirea produselor ţăranului să ţină pas cu ieftenirea celor ce oferă oraşele, pentru-ca bogăţia ţării să nu rămână fără repercusiuni în toate nevoile de viaţă ale omului, a orăşanului şi acelui dela ţară.

Desigur, chiar dacă „problema scumpirei vieţii nu se poate trata integral într'un singur articol“, ci în pagini numeroase ale unui tratat, cu toate acestea pentru a nu se nedreptăţi cauza nimărui, nu e bine a se perde din vedere nevoile altora vorbind de unii, căci unii nu trăesc fără de alţii, iar şi în puţine cuvinte se pot cuprinde idei sănătoase, după o vorbă din bătrâni „Simplex veri sigilum“.

Deosebit, spuneam (Opinia No. 5752) şi repet că viaţa omului dela ţară nu e prea mult de invidiat, chiar pentru un an bun ca acesta, afară doar că se uită nevoile cu cari are de luptat ţăranul, că ele sunt multe şi mari.

Ani de-a rândul am avut secetă şi ştim cum ţăranul se uita la cer după ceva picturi de ploae ca după un dar nepreţuit, iar dacă pe aici a rodit pământul ce a putut, nu ignorăm nevoia din Basarabia unde a bântuit o secetă cumplită, câţiva ani, omul fiind nevoit a-şi perde vitele, dar chiar a-şi vinde lucrurile din casă, pentru a trăi de azi pe mâne, sau a lua lumea 'n cap, acum luând fiinţă acolo pelagra pe o scară aşa de întinsă, că s'au alarmat cei ce trebue s'o vadă. Iată fericirea ţăranului, cului cu iarba pe casă!

Dar şi de altfel, precum la secetă el e condamnat a rămâ-

(Continuarea în pag. IV-a)

ASPECTE

„Până nu-i cămaşa neagră“...

De'a începutul campaniei fasciste a cuvântiştilor, noi ne-am exprimat sentimentele cele mai pline de veselie; cunoscând oamenii, n'au luat în serios nici o clipă gravele articole de „doctrină“ întinse pe zeci de pagini cari le-am considerat cel mult ca o curiozitate de ordin patologic.

Gazetarii bucureşteni însă cred altfel; de aceea s'au pretat la discuţia pe care cuvântiştii o căutau—ca să spunem aşa, cu lumânarea—dându-se o prea exagerată importanţă unei raţiei care nu trebuia să depăşească limita faptelor diverse. Astăzi, graţie condamnabilei imprudenţe a gazetarilor bucureşteni, gluma cuvântiştilor riscă să devină „un subiect“, când ea putea să rămână o simplă gogoriţă a exaltării.

Pentrucă domnii dela „Cuvântul“ sînt cei mai patentaţi exploatatori ai relei-credinţe; trecută prin condeiul lor, cea mai justă şi luminoasă chestiune este deviată şi strâmbată de privirea — să-i spunem încrucişată — a şefului. Şi relei-credinţe nu i se poate găsi nici un contra-argument decât dispreţul tăcerei celei mai profunde.

De pildă: d. Enacovici proclamă curajos tovă ăşia cu bancherul evreu Reiff şi afirmă că niciodată n'a fost împotriva evreilor cari admit ideia de stat naţional român; deci există şi de aceştia, pentrucă nu ne închipuim că d. Reifi Michel este singurul evreu din această categorie. După această proclamaţie de „principii“, d. Cezar Petrescu scrie că duşmănia evreilor este atât de înrădăcinată în contra românizării încât, orice s'ar face, evreii vor continua să simtă evreeşte.

Cine minte? D. Enacovici care afirmă că sânt şi evrei de treabă, sau d. Petrescu care tăgădueşte evreilor orice sinceritate? Şi astfel se desfăşură lupta fascismului cuvântist, printre minciuni, falsificări şi mereu, mereu, rea-credinţă.

Noi nu ne emoţionăm că d Sicaru a îmbrăcat astăzi cămaşa neagră; în ziua când va vedea că fascismul nu rentează, o va schimba pentru o haină mai comodă ideilor pe cari le va sluji la data aceea.

Ştiţi, vorba cântecului, care poate fi adaptat ca imn de către fasciştii noştri:

„Iubeşte-mă, Veto dragă
„Până mi-i cămaşa neagră,
„Că dacă m'oiu primeni
„Şapte fete m'or iubi.
„Şapte fete, şapte sate
„Eu le pot iubi pe toate
„Of, Of, Of şi Auleu“!!

Ameninţarea amanului Vete cu primenirea cămaşei, apare zilnic — pentru cine ştie să citească — printre rândurile bătăioase ale „Cuvântului“ Mai ales că avem şi exemple: d Nichifor Crainic trecut în tabăra d-lui Goga, la fel d. M. Gh. Ivanov conducătorul oficiosului averescan din Cluj, ambii integrali fascişti până la triumful fripturismului. Şi d. Cezar Petrescu nu era cât pe ce să-şi schimbe cămaşa neagră pentru pijamaua luxoasă a directorului general al teatrelor?

Iată de ce socotim că gazetarii bucureştenii cari s'au ambalat într'o discuţie de „program şi idei“ cu domnii cuvântişti, au comis o greşală de neertat: au păcătuit, luând în serios ridicolul.

G. SPINA

Pertractările naţional-ţărăniste

Cu ocazia întrunirii fruntaşilor ţărăniştilor la Olăneşti, d. I. Mihalache a făcut cunoscut prietinilor săi că d. Maniu a declarat formal că este pentru o fuziune imediată cu partidul ţărănesc, dar că, pentru a ajunge la scop, are nevoe să-şi consulte partidul. Deci... pertractările continuă!

VAGABONDUL PROFET

Cum s'a întemeiat secta mormonilor.—Aventuroasa viaţă a lui Iosef Smith

Cunoscutul scriitor francez André Mauroi povesteşte cu mult spirit în „Revue de Paris“ viaţa cu adevărat extraordinară a lui Josef Smith, întemeetorul sectei religioase numită „mormonism“. Această viaţă a fost mai degrabă de aventurier îndrăzneţ decât de profet.

Iosef Smith era în 1820, cel mai murdar, cel mai sălbatec, cel mai leneş dintre vagabonzii oraşului Palmyra (Statele-Unite) Intr'o zi, cetind în epistola sfântului Iacob; următoarele: „Dacă unul din voi doreşte ştiinţa, s'o ceară lui Dumnezeu care o dă cu dărnicie tuturor oamenilor, şi ea îi va fi dată“, Joseph Smith căzu în genunchi, se adânci în rugăciune şi se simţi cuprins de o putere tainică. El văzu în aer două personaje de o frumuseţe extraordinară, dintre care unul zise arătând către Smith: „Acesta este fiul meu iubit“.

Doi ani mai târziu, avu altă viziune: un trimes al lui Dumnezeu, care spunea că se numeşte Moroni, îi apăru şi îi revelă că, nu departe de oraşul Palmyra, era ascuns în pământ o carte săpată pe plăci de aur şi care povestea istoria vechilor locuitori ai continentului american.

Această carte era scrisă într'o limbă necunoscută dar împreună cu ea erau îngropate două pietre: Urim şi Tumim, care făcea pe cel ce le punea pe piept, în stare să cetească şi să înţeleagă toate limbele cu condiţia însă să nu arăte nimănui nici cartea nici pietrele.

Josef Smith, care se căsătorise între timp, izbuti să convingă un fermier, Mortin Harris, care fusese pe rând quaker, universalist, baptist, şi în fine presbiterian, că era mare nevoe să fie tradusă povestirea săpată pe plăcile de aur, şi că Martin Harris, trebue să facă cheltuelile publicaţiei. Dar pentrucă cartea sfântă nu trebuia arătată nimănui, odaia unde lucrau cei doi asociaţi fu împărţită cu o perdea: deoparte Josef Smith, purtând pe piept Urimul şi Tumimul, traducea în englezeşte hiroghifele săpate; de cealaltă parte a perdelei, Martin Harris scria sub dictatul profetului.

Mai târziu, mai luară cu ei şi un învăţător, Comdery, care era însărcinat să îndrepte greşelile de gramatică.

Cum Havris ezita să facă cheltuelile pentru publicarea nouei biblii, el primi poruncă dela Dumnezeu, printr'o nouă revelaţie a lui Iosef Smith, şi el dădu cei 3000 dolari necesari pentru această publicaţie.

Atunci „Biserica Sfinţilor din zilele de apoi“ fu întemeiată. Iosef Smith îşi convinti mai întâiu părinţii, apoi câţiva vecini, dar pentru că nimeni nu-i profet în ţara lui, sau în oraşul lui. Smith hotărî să mute scaunul nouei Biserici la Kertland, în Ohio. Afacerile fostului vagabond merseră destul de bine. Tot prin relevarea Domnului, fu ordonat credincioşilor să construiască o casă pentru Iosef Smith, pentru ca el să poată trăi acolo după legea lui Dumnezeu. De asemenea li s'a ordonat de către Cel Veşnic să dea Bisericii lui Smith, partea din averea lor care întrecea nevoile imediate, dar această poruncă părînd impopulară, o nouă revelaţie divină limită sa-

(Continuarea în pag. IV-a)

Febra tifoidă
răspândită prin sifon

Iaşi, 7 Aprilie

Se ştie că în Iaşi s'au constatat numeroase cazuri de febră tifoidă. Serviciul sanitar, cercetând cauzele, care au provocat epidemia, a constatat în urma analizelor făcute, că sticlele unei fabrici de sifon, conţin bacilii febrei tifoide.

S'au luat măsuri.

„Universul" nr. 81 din 9 Aprilie 1926

Pentru a preîntâmpina îmbolnăvirea

UN ISVOR DE SĂNĂTATE...

ce fiecare poate face să răsară într'o clipă în casa lui, dizolvând într'un litru de apă de băut conţinutul unui pachet de „Lithinés du Dr. GUSTIN" Alcalina şi litinată, spumoasă extrem de răcoritoare, foarte digestivă, apa obţinută în chipul acesta este de o eficacitate, care e de prisos ca să mai fie demonstrată, în tratamentul preventiv şi curativ al boalelor de rinichi, basică, ficat, stomac, intestine.

Reprezentanţa Generală şi depozit pentru România:
AGENCE GÉNÉRALE FRANÇAISE EN ROUMANIE
STR. ROMULUS, 55
E. MARVAN

Lei 24 litrul

SPIRT DENATURAT 90°

LA DEPOZITUL

NATHANSOHN Piaţa Halei

(trimitem şi la Domiciliu)

AUTOMOBILIŞTI!!

TESTA

VINDECĂ
DURERI DE CAP
GRIPĂ
RĂCELI
JUNGHIURI
NEVRALGII

DEPOZIT IN TOATE FARMACIELE ŞI DROGUERIELE DIN ŢARĂ

Liceul de Domnişoare

„Mihail Kogălniceanu"

Şcoală cu drept de publicitate

IAŞI, Strada Căpitan Păun No. 8

Inscrieri în clasa I fără examen de admitere.

Examenul de admitere în clasa a V-a în şcoală pentru elevele şcoalei.

Inscrieri şi informaţiuni cu începere dela 1 Iulie în toate zilele de lucru dela 10—12 a. m. în cancelaria şcoalei. Prospecte la cerere.

Tribunalul Jud. Iaşi secţia III-a

Publicaţie de Vânzare

No. 4301 din 26 Mai 1926

Dl. Bercu Moscovici Juvaergiu **domic.** în Iaşi str. Cucu No. 35, prin petiţia înreg. la No. 32759 | 925 a cerut Trib. Iaşi S. III-a să autorize Corpul Portăreilor Iaşi să facă comandaşi toate formele de vânzare **prin licit.** publică a imobilului din Iaşi str. Smârdan No. 7, proprietatea debitorilor Şaie Şmilovici şi Clara Leibovici proprietari ambii domic. în Iaşi str. Smârdan No. 7, pentru îndestularea creditorului cu suma de 50.600 lei capital cu procente convenţionate de 30 la sută pe an de la 8 Octombrie a. c. până la achitare plus cheltuieli de urmărire ce are a lua în baza Actului de Imprumut cu Ipotecă autentificat de Trib. Iaşi S. III sub No. 2243 | 925 înscris la No. 203 | 925 şi învestit cu form. exec. la No. 346 | 925. Tribunalul admiţând cererea prin jurnalul No. 7515 | 925 a autorizat Corpul Portăreilor Iaşi să facă comandament şi toate formele de vânzare prin licit. publ. a imobilului urmărit, s'a făcut şi comunicat comandamentul No. 8509 | 925 D-lor Şaia Şmilovici debitor principal şi Clara Leibovici garantă solidară ambii proprietarii domic. Iaşi Str. Smârdan No. 7, şi după expirarea celor 30 zile de la comunicare conform a t. 503 pr. civ. s'a făcut Procesul Verbal de situaţia al imobilului urmărit care este: un imobil cu locul ui după întinderea şi stăpânirea de faţă situat în Iaşi str. Smârdan No. 7 construcţie de cărămidă pe temelie d piatra acop. cu tablă, compusă din trei camere un grajd de vălătuci acop. cu tablă şi o latrină neterminată este înrăit de toate părţile cu garduri de scânduri, zidirele acestei clădiri şi acele megieşe. — Să megieşeşte în faţa cu str. Smârdan, fundul şi la o parte cu casele lui M. Burăh şi de cealaltă parte cu casele lui Iosef Carucieru.

Imobilul are următoarele sarcini conform cu lista de sarcini făcută de Grefa Trib. Iaşi S. III: 10.000 lei cu proc. de 12 la sută pe an ipoteca înscrisă la No. 188 | 922 constitută de Şaie Şmilovici şi Clara Leibovici în favoarea D-lui Isac Valder din Iaşi, 16.000 lei fără procente ipoteca înscrisă la No. 14 | 923 constituită de Şaie Şmilovici şi Clara Leibovici în favoarea d-lui Isac Valder din Iaşi, 16.000 lei cu proc. 24 la sută pe an Ipoteca înscrisă la No. 322 | 924 constituită de Şaie Şmilovici şi Clara Leibovici în favoarea lui Isac Valder din Iaşi, 25.000 lei cu proc. de 24 la sută pe an ipoteca înscrisă la No. 37 | 925 constituită de Şaie Şmilovici şi Clara Leibovici în favoarea d-lui Isac Valder din Iaşi şi creanţa de mai sus.

Se înconoştinţează că vânzarea şi adjudecarea acestui imobil va avea loc în pretorul Trib. Iaşi S. III-a în *ziua de 29 Septembrie 1926* ora 12 amează începând licit. publ. de la suma de 60.000 lei fixată de creditor prin cerere.

Sunt somaţi toţi cei ce au vr'un drept de arendă, chirie, ipotecă sau alte privilegii ca înainteaadjudecării să arăte înaintea Tribunalului pretenţiile lor, cunoscând că în urma nu li se vor mai ţinea în seamă.

Dosar No. 2044 | 925

Preşedinte. M. DIMITRIU

Portarel, I. Popovici

Fabrica de Spirt şi Derivate Acid arbonic „Nicolina" S. A.

Convocare

Conform decisiunei adunării Generale ordinară din 8 Iunie a. c., d-nii acţionari ai Societăţii Anonime „Nicolina", Fabrică de Spirt şi Derivate, sunt convocaţi în adunare generală ordinară, pe ziua de 1 Septembrie a. c., orele 9 dimineaţa la sediul societăţii, Iaşi s.r. Crucei No. 48.

Ordinea de zi este publicată în Monitorul Oficial.

Dnii acţionari sunt obligaţi a se conforma art. 32 din statutele societăţii.

Fabrica de Spirt şi Derivat „Nicolina" Soc. Anonimă, Iaşi

Ad-tor Delegat

IOAN GH. POPOVICI

Director, D. ZAHARIA

PIERDUT buletinul **de înscriere** în biroul populaţiei.

Il declar nul şi fără **valoare** în mâinile oricui s'ar **afla.**

HASCAL SCHVART
strada Uzinei **No.** 54

CAUT CAMERĂ, regiunea Copou. A se adresa la Magazinul „Turda" str. Cuza-Vodă 71.

PRACTICANT cu scriere frumoasă se caută la o fabrică din localitate.

A se adresa la administraţia ziarului între 6—7 seara,

Imprumut. *Fiecare* având nevoie de bani poate să se adresez: Societăţii „Ajutorul Nostru" birou de Comision şi Gaj, str. Cuza-Vodă No. 71, şi va primi imediat suma necesară cu dobândă foarte mică, se fac şi ipoteci.

De vânzare

în bloc, una casă compusă din 4 camere, antreu, bucătărie şi loc în suprafaţă de 6.678 m. p. pământ arabil, putând folosi şi pentru parcelare, situată în dosul „Morii Nicolina". — A se adresa la proprietar, Avram Linhardt str. Nicolina 48 Iaşi.

DE VÂNZARE un pământ răzeşesc în satul Coarba-Popricani la 15 Km. de Iaşi, pe şoseaua judeţană. Vânzarea va avea loc la 8 Septem. viitor la d. I. Constantinescu, proprietar, str. Păcurari 8, unde se pot lua informaţiuni în orice zi.

CONTABIL AUTORIZAT

Şef-contabil la o mare instituţie locală, perfect corespondent german şi român, ştiind şi limba franceză, caută post pentru jumătate zi, începând dela 1 Septembrie.

A se adresa sub „German" la administraţia ziarului.

FETE în vrâstă de 12—18 ani se caută la atelierul de covoare persiene „Tebriz" str. I. C. Brătianu 87. Se primesc fete pentru învăţat meseria, primind leafă chiar din prima zi.

INSERŢIE

Lucrătorii brutari şi chestia pâinei

Primim:

Nu vrem şi nu trebueşte, să avem intenţiunea să zugrumăm dreptul cetăţenilor, în cea ce priveşte pâinea cea de toate zilele.

Dar nici cetăţenii la rândul lor, nu trebue şi nici nu credem că au intenţiunea să zugrume unei intregi categorii de breaslă şi brutarii, dreptul la viaţă, şi dreptul de a da acestui târg şi acestei ţări oameni conştienţi de drepturile şi datoriile lor. O pâine dreaptă nu poate fi cântărită de cât la lumina zilei.

O pâine bună şi curat lucrată nu poate fi făcută de cât de un lucrător ai cărui ochi nu sunt înbrobodiţi de întunericu nopţii şi al cărui suflet, nu jinduieşte după ai lui, după ce este el de posedat de dreptul de om şi de cetăţean.

O pâine eftină nu se poate obţine atât timp cât vom controla registrele morilor, fără să întrebăm lucrătorul morar cât procente scoate şi nu putem ori cât am căuta să băgăm sub scoarţele scriptelor patronului brutar, fără să întrebăm pe lucrătorul brutar care îşi sprijină coasta de covată şi îşi frige ochii de cuptor, ce procent, sau mai exact ce câştig provine din făină în dauna consumatorului.

Consumatorul ieşan, ne crede pe noi răi voitori în cea ce priveşte alimentaţia lui zilnică şi pe patronii brutari îi crede prieteni.

E timpul că să zicem: „Fereşte-mă Doamne de prieteni că de duşmani mă apăr eu singur".

In numărul viitor mai pe larg iar în ce priveşte amănuntele, fie care cetăţean doritor să afle ce fel de pâine mănâncă, este obligat să ia parte la întrunirea publică convocată de sindicatul lucrătorilor brutari din Iaşi în ziua de Duminica 15 August ora 9 dimineaţa în Sala Lyric (fostă Pastia) Piaţa Unirei.

Com. Sind. luc. brutari din Iaşi

Neculai Colţu, Bralus Anton, Fridman B., Laib Ilie Gh., Calciu.

Banca Jud. Iaşi

Unul dintre delegaţii care au **luat parte** la consfătuirea **administrativă** de Duminică, au subscris câte un **număr** de acţiuni **pentru Banca judeţeană** ce se **înfiinţează din iniţiativa** d-lui Axinte.

Fiecare primar şi-a luat angajamentul, de a plasa câte 40 de acţiuni în comuna sa câte 500 lei fiecare.

Agronomii şi-au luat angajamentul de a plasa acţiuni la fiecare sătean care a primit lotul şi locul de casă.

Pretorii au a se ocupa în special de plasare de acţiuni. S'au lansat 60.000 de acţiuni.

Interesant e cum a crescut capitalul Băncii la întrunirea de Duminică.

D. Axenti, modest a opinat că Banca va atinge un capital de 20 de milioane.

D. Colonel Stoenescu, senator, a făcut un pas înainte, afirmând că având concursul guvernului, Banca va dispune de un capital dublu de cel subscris.

D. Dr. Enăşescu, entuziasmat de crearea Băncii, a opinat, că Banca va atinge un capital de 60 milioane.

In fine, ultimul vorbitor, un domn Crişlea, a declarat sus şi tare că Banca va fi de 100 milioane.

Biblioteca şcolară „Petru Râşcanu"

Elevele clasei a IV-a B. dela şcoala de fete „Petru Râşcanu" anul trecut au înfiinţat o mică bibliotecă, numita bibliotecă *„Petru Râşcanu"*.

Anul I, 1924—1925 au adus fecare elevă câte o cărticică—la bunul lor plac—s'au strâns 100 exemplare.

Anul al II-lea, 1925—1926 a cotiza fie-care eleva cu câte 4 lei lunar şi din totalul cotizaţiilor de 1080 lei s'a cumpărat cu *680 lei* scrierile povestitorilor: Ispirescu şi Creangă; poeţilor: Eminescu, Coşbuc, Vlăhuţă, Anghel, Goga, Tutoveanu, M. Cunţan, V. Alexandri; prozatorilor: Coşbuc, Sadoveanu.

Elevele clasei a IV-a B, în număr de 28, au fost împărţite în şapte Cercuşoare de lectura anume: Cercuşorul Ghioceilor, Viorelilor, Toporaşilor, Nu-mă uita, Lăcrămioarelor, Crăinilor, Liliacului.

La fiecare Cercuşor erau repartizate 4 eleve, după apropierea locuinţei, una din ele fiind şefa Cercuşorului. Sâmbătă d. a. se dădea dela şcoală din biblioteca lor, fiecărei şefe de Cercuşor, o cărticică, pe care a II-a zi, Duminică dela 3—4, trebuia s'o citească la sediu Cercuşorului,— locuinţa şefii — cu celelalte 3 eleve, având voie a învita la şedinţă şi alte fetiţe străine de şcoală.

Luni a şcoală în orele de lucru, dela 2-4, se controla de institutoarea clasei registrele Cercuşoarelor, în care trebuia să fie trecut: data şedinţei, bucata citită şi semnăturile şefei, şi a membrilor prezente la şedinţă; apoi povesteau din cele citite la fie-care şedinţă.

Tot anul s'au ţinut 24 şedinţe de lectură. In două rânduri s'au trimis prin eleve şi părinţilor acasă, câte-o cărticică din biblioteca lor.

Rezultatele au fost admirabile. Legătura cât mai strânsă între şcoală şi familie, între familii şi copii lor şi desvoltarea gustului de citit, înfiinţând mici biblioteci pela casele lor; iar la examenul de absolvire elevele au citit perfect din orice carte li s'a pus în mână.

Ţin să menţionez zelul întregului comitet al bibliotecei, exactitatea achitării cotizaţiilor de membre şi în special cinstea exemplară cu care-a păstrat zilnic *banii bibliotecei*, cassieră, eleva Sally I. Botoşneanu, căreia d-şoara Sabina I. Brăiia insiitutoarea clasei, îi aduce laude bine meritate.

Exemplarele din bibliotecă sunt în număr de *154*, toate semnate de eleve şi numerotate. Registrele bibliotecei, în număr de 3, precum şi cheiţa bibliotecei s'au dat doamnei directoare a şcoalei, lăsând astfel tovarăşilor de bancă, o umbră de amintire a trecerei lor prin şcoală.

Frumoase mulţumiri se aduc şi părinţilor.

REP.

Lupta contra lăcustelor
în Rusia

Moscova (Ceps).— Corespondentul ziarului „Krasnaia Gazeta" descrie tristul tablou al invaziei lăcustelor în regiunile sud-estice ale Rusiei.

Automobilul nostru — scrie corespondentul — calcă încet peste pătura deasă a lacustelor ce au căzut pe stepele calmuce din regiunile inferioare ale Volgei.

Lăcustele au acoperit câmpiile, aşezându-se pe toată verdeaţa, în câteva straturi unul peste altul. Inaintea automobilului colonii întregi de lăcuste se pun în mişcare pentru ca apoi să recadă iarăşi asupra câmpului. Automobilul înaintează, lăsând urme adânci în păturile de lăcuste.

In lupta contra acestui neam distrugător au fost trimise câteva aeroplane. Aeroplanul „Konick Gorbunck" sboară numai la o înălţime de 3 metri de la pământ, stropind câmpiile cu o preparaţe chimică, care omoară insectele.

O bună parte din lăcuste rămâne însă vie şi-şi continuă lucrul.

In lupta contra lăcustelor s'au făcut încercări şi cu tractoarele, cari au fost puse în rând şi pornite pe câmpii.

Locurile pustiite de lăcuste prezintă un tablou extrem de trist. Lanuri întregi sunt moarte, arse parcă. Nici un fir de iarbă n'a ramas.

Locuitorii luptă cu mijloace primitive. Imediat ce zăresc un nour de lăcuste, ies cu toţii, bărbaţii, femeile şi copiii, având fiecare câte o unealtă sunătoare.

Se formează un concert ne mai auzit de căldari şi cazane, de oale şi clăşte, de tigăi şi tinichele şi diferite bucăţi de metal, pe lângă care se adaogă chiuirile şi strigătele întregii mulţimi, pornindu-se astfel ofensiva contra năvălitorilor. Aceste concerte au scăpat multe lanuri de distrugere. După o astfel de primire, lăcustele îşi schimbă direcţia şi se duc în alte regiuni.

O chemare a tinerilor învăţători
absolvenţi ai şcoalei Normale „Vasile Lupu" seria 1925

O sfântă şi creştinească datorie faţa de fostul nostul director şi profesor V. Todicescu, ne chamă la Iaşi, acolo de unde am zburat în toate unghiurile ţărei, pentru împăştierea căldurei şi luminei primite sub aripa bătrânei şcoale Vasiliene, con usă părinteşte de V. Todicescu, care în timp de 6 ani cât a fost director, a muncit neobosit, fără să ia în seamă boala ce-l rodea, numai pentru binele şi ridicarea cât mai sus a acestei şcoale şi pentru a sădi cu dibăcie în sufletul tinerilor ţărani, în care a avut el nădejde, adevărata lumină pe care mai apoi, fiii lui să o împrăştie cu adevărată dragoste prin satele surorilor noastre provincii, pentru consolidarea şi ridicarea ţărei.

Tinerii absolvenţi din seria 1925 sunt adevăraţii lui copii sufleteşti. El a murit cu durerea în sufiet că n'a putut ajunge timpul când să'i vadă iar, adică după 10 ani, după cum s'a hotărât.

A murit sărac căci tot ce a avut a dat pentru şcoală, pentru elevii lui săraci, mai ales fraţilor basarabeni orfani, pe care îi îmbrăca şi-i ajuta cu dragostea unui adevărat părinte; —aceştia vor plânge cu durere adâncă la mormântul acelui ce i-a ocrotit luminându-i.

Datoria ne face să ne adunăm deci la Iaşi în ziua de 12 Septembrie a. c. ora 9 a. m. când se împlinesc 40 zile dela moartea lui, pentru a contribui şi lua parte la oficierea serviciului religios pentru pomenirea lui.

Totodată, rog pe d-nii profesori, d-nii învăţători şi toţi cei ce au avut dragoste şi recunosc munca neobosită pe campul dascălimei noastre a regretatului nostru, a lua parte.

Petru P. Tudose

Invăţător-Iaşi

ULTIMA ORA

SATISFACEREA NEVOILOR ARMATEI

UN MARE CONSILIU SUB PREŞIDENŢIA REGELUI

Buget militar pe timp de 10 ani, cu aprobarea şefilor de partide

Bucureşti 12.— Inainte de a părăsi ţara, d. general Averescu s'a ocupat de credite pentru armată. D-sa a avut consfătuiri cu d. general Mircescu, ministru de războiu şi Lapedatu, ministru de finanţe, pentru repartizarea creditelor extraordinare necesare armatei.

Generalul Mircescu a cerut un mare spor de credite, de oarece nevoile armatei sunt de 5 miliarde anual. *A cerut să se fixeze un buget stabil pe zece ani,* fiind nevoe pentru aceasta şi de asentimentul tuturor şefilor de partide.

D-nii Averescu şi Lapedatu, au acceptat acest punct de vedere.

De acord cu Suveranul, va fi convocat la stârşitul lunei Septembrie, marele consiliu al apărării naţionale la Palatul Regal sub preşidenţia Regelui. Vor participa şi toţi şefii partidelor politice.

*

In ce priveşte sporul soldelor lucrările sunt aproape terminate şi plata se va face la sfârşitul lunei August.

Ştirea despre reducerea termenului de stagiu militar nu este exactă.

Biletele de vagon-lits

Bucureşti 12.— După tratative îndelungate s'a hotărât că începând dela 15 August călătorii de clasa II să poată călători şi ei cu vagon-lits. Se face excepţie numai la trenul Orient-Expres.

Activitate vie

la ministerul de externe

Bucureşti 12.— D. Mitilineu ministru de externe a lucrat eri timp de o oră cu d. Diamandi, ministrul nostru la Paris. Acesta a făcut un raport asupra situaţiei din Franţa şi apoi s'a examinat tratatul de alianţă franco-român care va fi ratificat la toamnă de către parlament. S'a mai discutat despre situaţia din Rusia.

D. Mitilineu a primit în audienţa pe ministrul Angliei şi apoi pe d. Pomenov ministrul Bulgariei. Acesta a dat asigurări despre sentimentele cordiale ale ţării sale.

D. Mitilineu a mai avut o consfătuire cu d. Colas, ministrul Greciei.

Parlamentul francez s'a închis

Paris 12.—Camera şi Senatul a ţinut ultima şedinţă eri după amiază la ora 3. D. Poincare la Cameră şi d. Barthou la Senat, au cetit decretul de închidere a sesiunii parlamentare.

*

S'a ales o comisiune care va examina chestia datoriilor de războiu şi va face noi propuneri guvernului american.

INFORMAŢII

x Locuitorul Gh. Cârloteanu din com. Viădeni s'a plâns Parchetului că Mărţi seara consătenii Const. şi Vasile Pascaru l-au atacat în drum şi i-au luat căruţa cu doui cai.

Ducându-se a doua zi la aceştia şi cerându-le căruţa ei l-au ameninţat cu topoarele.

Parchetul a ordonat cercetare.

x D. I. Axinte, prefectul judeţului a plecat aseară la Bucureşti în interes de serviciu.

x In ziua de 7 Septembrie ora 11 a. m. se va ţine în localul Primăriei licitaţie prin oferte închise, pentru darea în antrepriză a împetruirei Stradei Arapu, între podul de beton armat şi Şos. Ţuţora.

Valoarea lucrărilor după deviz Lei 700.000 iar garanţie lei 30.000 în numerar sau efecte garantate de Stat.

x Primim următoarele :

D. Jean Hefter, directorul Ziarului „Lumea", a bine voit a tipări în mod gratuit 500 exemplare „Statutul Asociaţei Funcţionarilor Municipului Iaşi" pentru care Preşedintele Societăţei i-a adus vii mulţumiri.

x O serbare câmpenească, unică în felul ei, va avea loc in curînd în folosul spitalului de copii „Dr. Ghelerter", în chiar grădinele din palatul spitalului. Decorarea grădinilor va fi opera unui arhitect distins. După cite se spun, va fi cea mai originală şi mai frumoasă serbare din vara aceasta.

x D. Wurmbrand are mulţi prieteni politici, şi toţi îi cer să-i plimbe cu automobilul.

Ca să scape de această pacoste, d. Wurmbrand s'a gîndit să se desfacă de maşine. Una a vîndut-o d-lui Teitler ; pe a doua a ofertat-o primăriei Iaşi cu suma de 500,000 lei.

ECOURI

— Subchirurgul Hamburger str. Costache Negri 32, reîntorcându-se în localitate şi-a reluat serviciul.

— Dr. M. Lederhendler mamoş, boli de femei şi faceri s'a mutat în str. Lăpuşneanu 38 desupra Farmaciei Terenzi.

— Cine vrea pâine dreaptă, bună şi eftină, trebue să ia parte la întrunirea publică convocată de Sind. lucrătorilor brutari în ziua de Duminică 15 August 1926 ora 9 dimineaţă în Sala Liric (Pastia) Piaţa-Unirei.

— Doctorul R. Damsker str. Cizmăriei 17 (Piaţa Halei) consultă *în tot timpul verei,* zilnic între orele 8—11 a. m. şi 4—7 p. m.

DENTISTA
L. CARC
Str. Săulescu No. 2
(colţ cu Piaţa Unirei)
întorcându-se de la băi a reînceput consultaţiile
Orele 9—1 şi 3—7

DOCTOR
ZENOBIA VITNER
MAMOŞ
Specializată în Paris
în Boli de Femei, Faceri
Consult. 1—4
Strada Cuza Vodă 9, Iaşi

DOCTOR IN MEDICINĂ
M. WECHSLER
Specializat în Franţa în
ARTA DENTARĂ
Boli de gură şi de dinţi
Consult. 9-12 şi 2-7 p. m.
IAŞI, Str. Ştefan cel Mare 13
Casele Leon Mayer

LA BĂILE VATRA-DORNEI
consultă
Dr. Albert Ficler
medic balneolog autorizat
în strada Grănicerilor 11

DOCTOR
L. HEITEL
MAMOŞ
De la clinicile din Berlin, Viena Frankfurt
Boli de femei şi naşteri
Str. Săulescu 2 (alături de Biserica Talparari)
Consultaţiuni 3—6 p. m.
I entru săraci gratis zilnic.

Publicaţiune

R. M. S.

Se scoate în licitaţie la Direcţiunea Manufacturii de tutun Chişinău în ziua de 25 August ora 10 dimineaţa aprovizionarea a 250 m³ cherestea.

Informaţiuni despre condiţii şi caet de sarcini se pot lua dela Direcţia Manufacturii în orele de serviciu.

Supra oferte nu se primesc.

Direcţiunea Manufacturii de tutun Chişinău

No. 3349.

„ELEV" clasa VIII-a reală prepară elevi(e) de cursul inferior de liceu în cursul anului şcolar, 1926—27, preferabil în schimbul pensiunei.

Informaţiuni prin poştă : V. Lateş, Lipova-Vaslui.

De vânzare

Un loc cu case în apropiere de centru. Avantajos pentru o întreprindere industrială sau comercială. A se adresa :

Doamnei Calipso Simio escu, curtea Bisericii Talpalari, Loco.

Cartonage

pentru orice fel de industrii : produse alimentare, chimice, cofetării, farmacii, mode, tricotaje, încălţăminte, parfumerii, fabrici de săpun, etc.
execută prompt, conştiincios şi cu preţuri convenabile. — Cereţi oferte
Fabrica SIMON GOLDŞTEIN
Iaşi, stj. Gh. Mârzescu 22

Horty renunţă

în favoarea arhiducelui Iosif

Viena 12.—„Der Abend" află din Budapesta că arhiducele Iosif a avut o importantă întrevedere cu regentul Horthy la Pihany.

Regentul s'ar fi decis să renunţe la funcţie de palatin în favoarea arhiducelui Iosif.

Agitaţii în Albania

Belgrad 12. — In Albania se pregăteşte o mişcare revoluţionară împotriva guvernului.

Pentru a face faţă oricărei eventualităţi primul-ministru Ahmed Bey a sosit la Durazzo cu armată. De acolo pleacă la Tirona.

Ahmed Bey lucrează în perfect acord cu ministrul Italiei.

-- CITIŢI „OPINIA" --
şi-o răspândiţi

Excrocheriile lui Constantinescu

au ramificaţii...

Bucureşti 12.— In chestia excrocheriilor avocatului Tache Constantinescu, s'a mai primit la parchet o plângere a unei persoane sus puse care a fost excrocată cu 650,000 lei. In această afacere pare amestecat şi un anume Călăriceanu din str. Laborator 58, care a şi dispărut din Capitală.

Eri s'a făcut o descindere la locuinţa d-lui Ştefan Enescu, subdirector general în ministeru muncii. D. Enescu a fost invitat la poliţie pentru a da unele lămuriri.

Regele Boris în Cehoslovacia

se întâlneşte cu ex-ţarul Ferdinand

Praga 12.— Regele Boris al Bulgariei a sosit la băile Pystian împreună cu sora sa prinţesa Eudoxia şi cu fratele său prinţul Kiril.

Acolo a sosit şi tatăl său, ţarul Ferdinand, cu care a avut o lungă convorbire.

Regele Boris a făcut o vizită preşedintelui Massaryk.

In unele cercuri se afirmă că regele Boris vrea să obţie mediaţiunea Cehoslovaciei în conflictul Bulgariei cu vecinii săi.

Ravagiile furtunei

Bucureşti 12.— Astă noapte o violentă furtună s'a abătut asupra comunei prinţul Nicolae din judeţul Vlaşca. Un iaz s'a rupt şi a inundat satul Mirău şi a cauzat mari pagube. O femee şi un copil au murit înecaţi.

NOTA COMUNA A FOST REMISA LA SOFIA

BULGARIA ARE SENTIMENTE PAŞNICE

Belgrad 12.— Din Ţaribrod se telegrafiază :

Ziarele bulgare se ocupă de demersul colectiv al României, Jugoslaviei şi Greciei. Nota a fost predată eri la prânz în mâna d-lui Burov, ministru de externe.

In momentul predării, d. Burov a comunicat reprezentanţilor celor trei ţări că Bulgaria este animată de dorinţa de a face totul pentru a menţine pacea în Balcani.

Nota va fi discutată în consiliul de miniştri şi după aceia va fi dată publicităţii.

Atacerea Cernat

Bucureşti 12.— Maiorul Cernat a făcut apel în contra mandatului de arestare.

Camera de punere sub acuzare a respins eri apelul.

SITUAŢIA IN RUSIA

MANIFESTUL LUI ZINOVIEW

CONTRA GUVERNULUI SOVIETIC

Acţiunea guvernamentală contra opoziţiei

Moscova (Ceps).— La Moscova şi în satele ruseşti din mai multe gubernii a fost în ultimul timp răspândită în mare număr, broşură intitulată „Scrisoarea deschisă a tov. Zinoviev către comitetul executiv central".

Scrisoarea cuprinde formulaţia învinuirilor aduse de opoziţie conducătorilor actuali ai partidului comunist. Zinoviev demonstrează că şefii partidului au devenit birocraţi. După manifestul lui Zinoviev conducătorii comunişti cari au rămas la putere sunt foarte sceptici în ce priveşte revoluţia şi comunismul.

Această broşură-manifesr Zinoviev a răspândit-o încă înainte de convocarea plenului. După afirmaţiunile din diferite surse acest act al lui Zinoviev a avut ca urmare excluderea sa şi a lui Iaşevici din partidul comunist.

*

Praga (Ceps). — Ziarul „Segodnia" din Riga anunţă că s'a interzis călătoria muncitorilor la Kronstadt, pe un timp nelimitat.

Acelaş ziar mai anunţă că zilele acestea s'a descoperit la Moscova în cartierul vilelor „Vişniaki" un depozit de muniţiuni pregătit acolo de către organizaţia militară a lui Zinoview.

Locuitorii vilelor au fost arestaţi.

La Tula a sosit zilele acestea Voroşilov, comisarul de războiu, care a ţinut o mare cuvântare la întrunirea gardiştilor roşi din Regimentul Internaţional, a ităud contra politicei lui Zinoview.

Reprezentanţii comitetului central al partidului comunist au plecat în toate regiunile Uniunii sovietice pentru a conduce lupta contra opoziţiei.

Rudzutak

succesorul lui Zinoview

Moscova (Ceps). — Succesorul lui Zinoview în Biroul Politic. I. E Rudzutak, s'a născut în 1887 în Lituania dintr'o familie de ţărani. In anul 1902 el a trăit la Riga unde a lucrat la fabrica de instrumente muzicale „Otto Erbo".

In anul 1905 a făcut parte din organizaţia secretă bolşevică, iar în 1907 fu arestat şi condamnat la 10 ani munca silnică. In acest timp Rudzutak a învăţat în închisoare un mare număr de limbi străine.

Revoluţia din 1917 l-a pus în libertate. Astfel Rudzutak este comisarul transporturilor şi vice-preşedintele sovietului comisarilor poporului din întreaga uniune şi consiliului muncii şi apărării naţionale.

Reconfirmare de mandat

In jurul violului din Ştefăneşti

Botoşani. — Am publicat la timp, arestarea cunoscutului comerciant Aurel Herşcovici din Tg. Ştefăneşti, acuzat de a fi violat o servitoare din serviciul său.

Implinindu se o lună de la arestare, mandatul a venit spre reconfirmare în faţa Trib. Botoşani.

Tribunalul a reconfirmat mandatul.

Comerciantul a făcut apel la Camera de punere sub acuzare din Iaşi.

Lăcătuşi Constructori
Ajutori ferari şi ucenici
se angajează imediat la
Fabrica I. Mareck
Iaşi,— Soocla 155
Telefon 76

Consiliul de Administraţie al Băncei „Comerţului Moldovean", cu adâncă părere de rău aduce la cunoştinţă încetarea din viaţă a regretatului

S. B. Berensohn

fost membru în consiliul de administraţie.

Inmormântarea are loc astăzi Joi 12 August la ora 3 p. m.

Cortegiul va pleca dela domiciliul defunctului str. Ghica-Vodă.

150 BUTOAE
de stejar capacitatea 65—100 decalitri
De vânzare
la
Banca „Uniunea Română"
— IAŞI —
Str. Lăpuşneanu No. 40

LUPU STANESCU
IAŞI, Str. Pantelimon No. 11
Pe lângă toate materialele de Construcţie cu care sunt asortat în DEPOZIT am mai pus în vânzare
VAR ALB, STÂNS, GRAS
din **Turda** *si* **Bucovina** *şi vând cu metru cub transportat la Şantier — Freturi Reduse*

Târgul de mostre din Lipsca

Cel mai mare târg din lume. 11.000 expozanţi din 21 ţări, 160000 vizitatori din 44 ţări. Toamna anului 1926. 29 August până la 4 Septembrie.

Expoziţiunea Secţiunei Cinematografie, Fotografie, Optică şi mecanică fină ale târgului din lipsca merită a fi vizitată.

Până la deschiderea târgului promite abia să devie una din minunile târgului. Ea se află instalată în „Turnhalle am Frakfurtter Tor" şi prezintă un mare folos pentru acei interesaţi.

Informaţiuni la :

SAMY BRÜCK
Bul. Ferdinand No. 9, Iaşi

Faceţi cura cu Depurativul Salparil
Cel mai puternic depurativ al sângelui
recomandat contra maladiilor : *gută, litiaza renală, boli de piele, ecseme, boli sifilitice,* etc. şi în orice afecţiuni ale sângelui viciat.
Depozitul general : FARMACIA Dr. KONYA — IAŞI
in provincie, contra ramburs.

ŞTIRI DIN TARĂ ŞI STRĂINATATE

GHICITORIE MIRACULOASA SI JAF ŢIGANESC

Farfurii care joacă. — Apa îndrăcită

Cum au operat nişte ţigance în mahalaua Frumoasa

De câteva zile cartierile Nicolina şi Socola erau colindate de nişte ţigănci care umblau cu ghicitul.

La stradă ghicitoarele se mulţumeau cu cei câţiva lei pe care îi căpătau. Nu tot aşa de mulţumite erau la măhălăli unde dădeau peste o femeie sau o fată singură.

Intâmplarea din Mah. Frumoasa

Ţigăncile stăteau cu carele pe şesul dela Frumoasa, împreună cu bărbaţii şi dancii lor.

Luni după amiază femeia Catinca Ciobanu din Mahalaua Frumoasă 13, aflând de cele 3 ghicitoare le-a chemat la dânsa acasă spre a o „sfătui" ce are de făcut în urma certei cu bărbatul ei.

Ţigăncele n'au aşteptat să fie mult rugate şi luându-şi „materialul" necesar, s'au îndreptat spre casa femeiei Ciobanu.

Aici se mai adunară şi vre-o două vecine care erau nerăbdătoare de a le ghici şi lor.

După ce toate preparaţiile fură terminate, cele trei ghicitoare au făcut cerc în mijlocul casei şi au început să bodogănească vrute şi nevrute...

Farfuriile sar şi joacă...

Intre timp, pentru ca ghiocul să spuie adevărul, ţigăncile au luat nişte farfurii şi aşezându-le pe duşamea împreună cu alte lucruri au continuat să tot ghicească.

Dar după vre-o zece minute farfuriile şi lucrurile de jos au început să sară şi să joace prin casă, de bietele femei au rămas înlemnite.

Aici ghicitoarele şi-au ajuns ţinta.

Profitând de spaima femeilor ţigancele au început să care lucrurile mai cu seamă din casă.

Astfel au luat toată îmbrăcămintea, lăicere şi alte lucruri de valoare.

Deşi femeile vedeau cum ţigancele fură, nu puteau face nimic căci farfuriile săreau într'una şi le înspăimânta mai mult...

*

Altă păţanie a unei femei îndrăgostite

După ce au terminat „ghicitul" la femeia Ciobanu, ţigăncile s'au retras cu lucrurile furate, iar cele din casă rămânând mai departe sub spaima farfuriilor ce jucau.

Vestea despre minunăţiile celor trei ghicitoare s'a răspândit ca fulgerul în mahalaua Frumoasa.

Aflând de aceasta, femeea Maria Sandu cu locuinţa în casa cu No. 13 din susziisa mahala, le chemă spre a-i ghici de... dragoste.

Zis şi făcut.

Ţigăncele făcând cerc în mijlocul casei au început să „descânte" ghiocul care era... încă sub influenţa celeilalte femei certate cu bărbatul ei.

Şi pentru ca ghicitul să fie cu minuni, cele trei ghicitoare au luat şi aici câteva farfurii pe care le-au aşezat pe duşamea.

Dar spre deosebire de operaţia precedentă, în aceste farfurii au turnat apă rece de fântână.

Apa fierbe şi farfuriile joacă

In timp ce continua ghicitul, la un moment dat apa de curând turnată a început să fiarbă iar farfuriile să joace.

Atâta-i lipsea bietei femei, şi rămase înspăimântată.

Ţigăncile n'au perdut timpul în zădar şi au început să fure lucrurile mai de seamă pe care le-au dus la căruţele de pe câmp, unde bulibaşa şi dancii abia aşteptau lucruri noui.

*

Femeile se deşteaptă

Abia după o jumătate de oră dela păţania cu ghicitoarele, femeile adormite de spaimă s'au deşteptat şi nu mică le fu mirarea când văzură casa aproape goală.

Ambele păţite împreună cu câteva vecine care au fost de faţă, au venit la comisie unde au reclamat cazul d-lui comisar Mircescu, şeful circomscripţiei II-a.

Femeile au povestit cele întâmplate adăugând că n'au putut face nimic când ţigancele cărau lucrurile deoarece... farfuriile săreau pe sus iar apa clocotea într'una.

Păţania celor două femei s'a răspândit iute în tot cartierul şi la comisie s'au adunat o mulţime de curioase care ascultau „cu plăcere" cele întâmplate.

Asemenea furturi, cele trei ţigance au mai comis şi la alte femei dar care n'au mai reclamat poliţiei...de ruşine.

Cercetările poliţiei

Imediat d. comisar Mircescu însoţit de câţiva agenţi poliţieneşti a început cercetările.

Pe câmpul de la Frumoasa au fost găsiţi alţi ţigani în frunte cu faimosul Gh. Brumă evadat acum trei ani din arestul Comisiei III-a.

Ei au fost arestaţi şi transportaţi la poliţie.

Intrebaţi asupra celor trei ghicitoare, arestaţii au declarat că au apucat drumul Voineştilor.

Indată d. comisar Mircescu a telefonat companiei de jandarmi din com. Voineşti să prindă pe cele trei ţiganci.

Până acum însă ele n'au putut fi prinse.

Cercetările continuă.

REP.

„Grâul şi anul mănos"

(Continuare din pag. I-a)

nea muritor de foame, fiindcă dacă nu rodeşte pământul, el n'are cu ce trăi, ţăranul e supus la mari riscuri. O vită se ţine anevoe. In unele părţi nu sunt suhaturi; până vezi o vită, crescută, ca să te foloseşti de ea, îţi iese părul pr n căciulă. In lipsa de imaşuri vezi pe alocuri cum paşte copilul vaca de frânghie pe cele şanţuri. Dar şi o vită mare, crescută cu multă osteneală, se întâmplă uneori, de o perde omul nici nu ştie cum. Mai zilele trecute un biet om cu o casă de copii de aici din Galata, aştepta să-i fete singura vacă de rasă, când colo o perde, nevoit a o tăie. Perderea vacii echivalează pentru el cu o lovitură foarte simţită, neavând cum să şi-o cumpere la loc. Dar câte perderi de acestea, dacă intră vre-o boală în vite! Dacă se spune că ţăranul are parale, poate e ceva adevăr, dar major tatea, sunt sigur, nu prea e în situaţie a nu şti ce să facă cu banul.

Dacă şi orăşanul munceşte din greu şi întâmpină mari riscuri personale, în meserii, industrie etc., nu putem scăpa din vedere viaţa grea şi de mare osteneală, pe care o duce ţăranul, pe care ocupaţiile îl mână după treabă pe ploaie şi pe vânt, ca şi pe cea mai mare ferbinţeală sau pe ger de, crapă ouăle corbului.

In primitivitatea vieţii noastre dela ţară şi în munca lui neajutată de pricepere omenească, nu ştiu dacă un ţăran nu trebue văzut de multe ori un mucenic.

In felul acesta, nu ştiu dacă nu-i unilateral a-l vedea pe ţăran pe roze, în timp ce orăşanul e obijduit de toate nevoile şi scumpetea ţăranului, ci îmi menţin părerea că, dacă sunt lipsuri şi nevoi mari la oraşe, deopotrivă şi ţăranul e lovit de scumpetea veţii şi 'ndeosebi aceia ce el le are dela oraşe, fiind o problemă de interes naţional aceia, ca lumea întreagă, din cei ce luptă din greu cu scumpetea, de la oraş ca şi de la ţară, să se vadă că mai poate răsufla de greul ce-o apasă.

Preot F. Bodnărescu

Ratificarea acordului

franco-american va procura Franţei un mare împrumut

Bancherii americani s'au declarat gata să acorde Franţei un împrumut până la 250 milioane dolari (aproape 60 miliarde lei), dar cer mai întâi parlamentul din Paris să ratifice acordul franco-american încheiat la Wachington, în chestia datoriei de război a Franţei.

Şi guvernul Statelor-Unite a înştiinţat că acordarea de noi credite depinde de ratificarea acordului asupra plăţei datoriei franceze de război către America.

„Fiicele Ţarului" înaintea tribunalului

Moscova. (Ceps).— Zilele acestea au fost arestate în comuna Argatov surorile Vartov care s'au drept fiicele ţarului.

„Fiicele ţarului" au venit în biserică şi s'au adresat preotului cu rugămintea ca să facă un parastas pentru părintele lor ţarul Nicolae II. Aceste fete au fost oprite la parohie.

Din satele de prinprejur veneau mereu locuitori naivi printre cari s'a răspândit zvonul că fiicele ţarului au scăpat de la moarte prin minune.

După cercetările ce au fost imediat făcute „fiicele ţarului" au fost date în judecată şi aduse înaintea tribunalului.

Furt la Banca Meseriaşilor

din str. I. C. Brătianu

— —

Prefectura poliţiei a fost azi dimineaţă înştiinţată că'n cursul nopţei a fost jefuit localul băncei Meseriaşilor din strada I. C. Brătianu.

Necunoscuţi au rupt belciugele de la uşa din faţă a Băncei şi pătrunzând în magazinul de piele proprietatea Băncei au furat un mare număr de piei.

Furtul trece de 30.000 lei.

Se modifică mersul

trenului No. 749 Paşcani-Iaşi

Se pregăteşte modificarea mersului trenului No 749, Paşcani-Iaşi care pleacă la 0.40 din Paşcani, adică numai cu 20 minute înaintea sosirei expresului No. 501 Cernăuţi Bucureşti. Din cauza acestei plecări nepotrivite, toţi călătorii spre Iaşi şi Basarabia trebue să aştepte în gara Paşcani ceasuri întregi.

Dacă trenul 749, ar pleca numai cu 20 minute mai târziu, toată lumea ar putea fi mulţumită.

In vederea aceasta, o consfătuire a avut loc la Direcţia regională C. F. R. şi au luat parte la ea şefii serviciilor M. 2 din Direcţia Iaşi şi Bacău d-nii Heu şi Ştefăniu şi d. controlor Aurel Vriside.

Se crede că zilele acestea, mersul trenului 749 va fi modificat.

Piaţa Valutară

Leul la Paris a cotat ieri 16.10; la Zurich 2.40.

Devizele în Capitală au notat: Francul francez 6,20; francul belgian 6,20; francul elevetian 42,65; lira engleză 1073; dolarul 220,50; lira italiană 7,45; coroana cehă 6,52; Rentenmark 52,80.

x D-ra dr. Elena Cazar a fost delegată medic al circ. Boroaia jud. Fălticeni în locul d-lui doctorand Hornştein David lăsat în disponibilitate.

INFORMAŢII

x **Senatorul Camerei de Comerţ.**—Pentru alegerea de senator al Camerei de Comerţ candidează d-nii Vihovici din Cernăuţi si Cerchez din localitate.

D. Mendelsohn a renuntat la candidatură.

x Duminică 15 crt. va avea loc în satul Popeşti o mare serbare dată de către asociaţia „Junimea" din Popeşti, în folosul comitetului şcolar.

Vor lua parte şi mulţi oaspeţi iesen. Seara va avea loc un mare bal. O muzică specială va desfăta publicul în tot timpul serbărei.

x D. prof. Ion Pereţ a fost delegat director al teatrului naţional din Chişinău.

x D. G. Topârceanu a fost numit conferenţiar al Casei şcoalelor.

x **Congresul L. A. N. C.**— Congresul de Duminică al Ligei creştine se va ţine în sala Bejan. Se ştie că acest congres a fost convocat de d. A. C. Cuza şi în conformitate cu statutele se poate ţine, cu orice număr de membri prezenţi.

Congresiştii vor azista dimineaţă la serviciul religios de la Mitropolie, după care se vor aduna în sala Bejan, unde va avea loc prima şedinţă.

Se fac pregătiri febrile în vederea celor ce au a se petrece.

x *Răzbunare sălbatică.* — Femeia Liza Savin din Dorohoi, fiind în ceartă cu soţul ei gardistul Dumitru Savin, l-a opărit pe când dormea, turnându-i pe corp supă clocotită.

x La capătul liniilor tramvaiului din Copou a fost găsit aseară la ora 11, un copil de sex femenin, lepădat.

Copilul a fost luat spre creştere de o femee din Tg. Copou.

x Serviciul sanitar a fost înştiinţat de un caz nou de Para Tifos ivit în Str. Ştefan cel Mare. Deasemenea s'a ivit un nou caz de Scarlatină în strada Stejar.

x Conflictele cu parcele continue.

Astfel eri, d. Emil Ultenigrel funcţionar venind să-şi îngrădească o parcelă în Mahalaua Trei Calici, cedată lui de comună, a fost împedecat de locuitori, sub motiv că terenul serveşte ca imaş pentru vite.

x In câteva comune din judeţ s'au înregistrat cazuri sporadice de scarlatină.

Toate măsurile sanitare au fost luate.

x D. primar N. Gheorghiu ne roagă să arătăm că *nu d-sa* a semnat cunoscuta adresă către toţi brutarii din localitate.

x *Excursie la Ceahlău.*— Comitetul societăţii de „Gimnastică, Sport şi Muzică", din Iaşi, aduce la cunoştinţa amatorilor că şi anul acesta a organizat o excursie la Muntele Ceahlău. Plecarea va fi din Iaşi în ziua de 17 August şi reintoarcerea în ziua de 20.

Cei ce doresc a participa, pot lua informaţii de la Societatea de Gimnastică Sport şi Muzică.

x Din ordinul parchetului au fost arestaţi locuitorii Dumitru Bujug şi Neculai Ciodan, din şoseaua Ţutora, bănuiţi a fi autorii unui furt de piele.

x Fabrica de ciorapi din strada Uzinei, s'a plâns poliţiei, în potriva unei lucrătoare, care s'ar îndeletnici cu furatul de ciorapi.

Plângerea se cercetează.

x D. Corjescu, prefect de poliţie, a intocmit un proect de reorganizare a poliţiei, a căruia aplicare a şi început.

*

In primul rând vine reorganizarea inspectoratelor.

Inspectorii, îşi vor avea birourile şi orele de lucru la comisariate. Va fi de fapt câte un inspector de fie ce circumscripţie.

*

In ce priveşte corpul de sergenţi d. Corjescu a cerut ministerului de interne mărirea efectivului după care va proceda la reorganizare.

Sindicatul

Comercianţilor Detailişti din Iaşi str. Ştefan cel Mare No. 12 în curtea D-lui Leon Mayer Bijutier

Aduce la cunoştinţa D-lor Comercianţi detailişti din Oraşul şi Judeţul Iaşi că în fiecare Sâmbătă de la ora 4—6 şi Duminică de la ora 3—7 p. m. se va ţine şedinţă de către Comitetul Sindicatului, iar în zilele de Joi ora 2—4 p. m. se vor afla în localul Sindicatului doi membri din comitet pentru a primi înscrierile d-lor Comercianţi detailişti din oraşul şi Judeţul Iaşi.

Domnii comercianţi sunt convocaţi pentru Joi 12 August ora 9—11 seara, fiind mai multe chestiuni la ordinea zi ei.

Rugăm pe d-nii Comercianţi a azista la redactarea statutului, deasemenea la şedinţele ce se vor ţine în fiecare Sâmbătă şi Duminică pentru a-şi putea da seama de marea importanţă a organizaţiei noastre.

COMITETUL

Vechiul şi cunoscutul atelier de sculptură şi depozit de monumente

F. FAIRING

Str. Eternitatea 18

care a executat mii de lucrări de artă, fiind în lichidare a pus în vânzare cu preţuri de desfacere:

MONUMENTE de orice fel pentru creştini şi izraeliţi;

✝ *Cruci* şi piramide de marmoră, *grilaje* de fier, fontă, orice dimensiuni, *fotografii* pe porţelan şi *felinare* diferite modele.

Ocazie rară pentru cei ce au nevoe de astfel de artico e.

Pentru oameni solvabili, se fac înlesniri de plată;

Eventual, pentru un amator serios, ocazie de a prelua atelierul.

Milionar într'o zi

Vreţi să vă îmbogăţiţi? Cumpăraţi o Obligaţiune cu lozuri Bucureşti, care are trei trageri anuale (Ianuarie, Mai, Septembrie). Peste o lună are loc o tragere cu un câştig principal de

600.000 lei

apoi de 100.000—50.000 lei etc. etc. La 1 Septembrie câştigul cel mare e de **UN MILION.**

Afară de aceste câştiguri Obligaţia are cupoane de procente semestriale şi fiecare bon trebuie să fie amortizat. *Paguba exclusă — Procente sigure şi Câştiguri de milioane.*

S. HEIFLER, Casă de schimb, strada Ştefan cel Mare colţ cu str. Gh. Mârzescu, unde s'a mutat de curând şi ceasornicăria Tischler.

Cumpăr şi vând efecte străine. Cumpăr aur şi argint.

Dr. N. P. Balan

Fost medic secundar a Clinicei Medicale

Şef de lucrări a Facultăţei de Medicină, reîntors în ţară îşi reia consultaţiile de boli interne.

Strada Păcurari No. 56, în orele 1—3 p. m.

DE VÂNZARE

MOTOR 10 cai putere

BATOZĂ 6 „ „

ambele în bună stare de funcţiune.

A se adresa Intendentului Jockei Club-ului, str. Carol

Umbrele

Cu preţuri reduse găsesc numai la

Fabrica de Umbrele

F. Kaufman

Str. Ştefan cel Mare, 21 alături de magazinul „La Vultur"

Atelier special de reparat şi îmbrăcat umbrele

VAGABONDUL PROFET

(Continuare din pag. I-a)

crificiul la o dijmă şi la câteva concesii de terenuri. In sfârşit, Cel Veşnic întinse harul lui asupra tatălui lui Smith, poruncind credincioşilor, tot prin revelaţia profetului, să-i asigure zece dolari pe săptămână plus cheltuelile de hrană. Cât despre mama lui Smith, i se dădu un post de paznică a muzeului unde se arătau, pentru suma de 25 cenţi, rulourile de papirus scrise chiar de mâna lui Avram, Moise şi Iosef.

Biserica lui mergând bine, Smith avu o altă revelaţie asupra căreia, totuşi, crezu că trebue să păstreze secretul: având în vedere violenţa sentimentelor ce simţea văzând o femee drăguţă, i se păru că aceste sentimente veneau de la Dumnezeu. El avu ideia poligamiei, dar se temea că nevasta lui, Ema Smith, care îi slujea de secretară, nu era încă destul de înţeleaptă pentru a admite proclamarea acestei legi noui, şi amâna pe mai târziu execuţia acestui frumos proect. De altfel, în partea locului începea să se manifeste oarecare duşmănie împotriva mormonilor şi Iosef Smith, în înţelegere cu Martin Havis şi apostolii săi, transferă scaunul Bisericii în Illinois, pe malurile Misisipiului, într'un embrion de oraş numit „Commerţ" pe care Smith îl botează Nauvoo, şi unde mormonii, care acum erau vre-o 10,000, fură primiţi cu braţele deschise. Smith fu numit primar, cu dreptul de a face legi, cu condiţia să nu fie contrare celor din Statele Unite; el putu să alcătuiască o legiune de 5000 oameni peste care se numi un general, ceiace îi îngădui să poarte o uniformă brodată toată cu aur.

Atunci, în 1843, socoti că a venit momentul să proclame noua lui lege morală a poligamiei.

El vorbi cu fratele său Hyrum, pe care-l însărcină să se ducă să vestească pe soţia sa Ema Smith, despre aceasta. Când se întoarse, după ce-şi împlinise misiunea, fratele Hirum mărturisi că niciodată cumnata lui Ema, soţia profetului, nu-l tratase cu atâta violenţă şi dispreţ.

Iosef Smith, voind să asculte porunca divină (zicea el) proclamă totuşi doctrina căsătoriei plurale şi dădu pilda însurându-se cu douăzeci şi opt de fete, pe care însă se feri de a le instala în aceiaşi casă cu prima lui soţie. El avu mare bătae de cap până îşi convinse apostolii şi credincioşii, mai ales pe femeile lor, de realitatea acestei revelaţii divine, dar izbuti în cele din urmă, şi poligamia deveni o regulă la mormoni.

Atunci însă a început să-i meargă prost profetului. O mişcare puternică a opiniei publice se manifestă în întregul Illinois contra mormonilor, şi într'o zi miliţia statului veni la Nauvoo să aresteze pe profet. Iosef Smith şi fratele lui reuşiră să fugă, dar reveniră şi fură încarceraţi în închisoarea unui oraş vecin, unde ambii fură masacraţi de soldaţi.

Aceasta e povestea adevăratului întemeetor al mormonismului. Brigham Young, unul din primii discipoli, urmă după Iosef Smith ca şef al sectei „Sfinţilor Zilelor de Apoi" şi o conduse la un succes de mirat, succes pe care tânărul vagabond, leneş şi beţiv, n'ar fi îndrăznit niciodată să-l viseze când a avut „revelaţia" cărţii sfinte, compusă din foi de aur şi scrisă într'o limbă necunoscută.

Biblioteca Universității Iași Loco
BIBLIOTECA UNIVERSITATEA IAȘI

ANU[illegible]o. 5763

2 LEI NUMARUL

SAMBATA 14 AUGUST 1926

ABONAM[illegible]

Lei 600 . . .

„ 320 . . . „

„ 160 . . . „ 3

OPINIA

ZIAR POLITIC COTIDIAN

ANUNCIURI
se primesc la toate
Agențiile de Publicitate
și la
Administrația ziarului
Iași—Str. Gh. Mârzescu 17

SPORȚĂRILE FRANȚEI, BELGIEI ȘI ITALIEI

PENTRU REFACEREA SITUAȚIEI VALUTARE

Spre noui orientări politice

Să ținem ochii deschiși îndreptați spre cele ce se întâmplă în occident: Franța cu Belgia și cu Italia, unde pot să se realizeze fapte epocale, — și să adoptăm soluțiunile fericite.

E vorba în toate aceste țări de însănătoșirea valutelor lor și de noi orientări politice pe baza învățămintelor trase din suferințele și primejdiile de ordin economic și financiar.

Inflația „inocentă" a d-lui Poincaré

Toate aceste țări condamnă inflația, (deci noile emisiuni) considerând'o că aduce urmări nenorocite. Numai Poincaré a descoperit o inflație „inocentă": emisiuni noi ale Băncei Franței, exclusiv pentru a cumpăra devize străine, spre a le tezauriza și revinde, cu scoaterea din circulație a francilor prinși din vânzarea devizelor. O simplă măsură pentru stabilizarea și revalorizarea francului, zice Poincaré, în dezacord cu toți economiștii și financiarii care susțin că nu există inflația *inocentă*

Stabilizarea în Belgia

Guvernul belgian n'a fost convins de Poincaré, în conferințe le avute la Paris cu Vandervelde și Francqui, că o monedă depreciată tare, mai poate fi revalorizată. Acest guvern vinde toate bunurile domeniale, până și căile ferate, ca să-și plătească datoriile interne la cursul scăzut al francului, ca să stabilizeze francul și apoi să-i dee un echivalent în aur. Guvernul se gândește să facă 8 franci egal cu un franc aur.

Guvernul belgian a mers cu curajul până la consolidarea forțată a bonurilor de tezaur la cursul pieței, dând creditorilor acțiuni de ale societății căilor ferate (statul având 1o miliarde acțiuni) pe cursul nominal. Statul belgian se va debarasa astfel de creditori interni în valoare de 5.8oo.ooo.ooo franci.

Sistemul Mussolini

In Italia Mussolini încearcă stabilirea liretei prin îndreptarea balanței comerciale, scăzând până la prohibiție importul și sporind producția pentru export.

Tot în interesul balanței, a pus cu forța pe toată lumea la un *regim de mobilizare*, cum l'a denumit Mussolini. Italienii nu vor mânca de cât o pâine neagră dintr'un amestec cu 3o la sută de alte cereale. Consumarea cărnii va fi enorm redusă. Ca îmbrăcăminte, toată lumea la cămașă neagră, pantalon, bocanci sau sandali, cu medalie pentru desculți.

Ultimul sistem francez

Guvernul francez a lăsat economiile pe a 2-lea plan, toată greutatea punând'o pe sporirea enormă a taxelor de consumatie. Economii doară prin suprimarea în Franța a monopolului hârtiei de țigară și industrializarea (societate anonimă cu coparticiparea statului) monopolului tutunului, de unde Poincaré speră că va obține reduceri de funcționari, — reduceri ce e de ept cu efect îndepărtat, pentru că funcționarilor de astăzi va trebui să le dee sau alte funcții sau pensii.

Imprumuturile externe — Situația Germaniei

Toate aceste 3 guverne își bazează sporirea producției cu scăderea importului și creșterea exportului, — pe împrumuturi străine după ce vor fi suprachilibrat bugetele și vor fi stabilit, dacă nu revalorizat (cum crede Poincaré) valuta lor.

Nici unul din șefii de guvern în cele 3 țări nu pot dormi de șansa (vorbă să fie!) Germaniei căreia America i-a împrumutat 4 miliarde mărci aur, și continuă să facă *presiuni* ca Germania să primească noi împrumuturi, până a-i desechilibra balanța într'atâta în cât, după ce în toate lunile anului 1926 exportul a întrecut importul, în luna lunie a avut un deficit pentru că la import s'a înregistrat 135 milioane mărci aur venite ca împrumuturi din Statele-Unite!

*

Starea uimitoare economică și financiară a Germaniei a pus pe gânduri guvernul francez. Din aceste gânduri a ieșit tratatul de comerț franco-german semnat de miniștrii francezi de externe și comerț, autorizați de Poincare.

*

Guvernul Poincare este acum cel mai activ agent pentru intrarea Germaniei în Liga Națiunilor, chiar cu sacrificiul pretențiilor Spaniei, Braziliei și Poloniei sprijinită de Mica Antantă.

***

In pag. III-a
Ultima Oră

AVENTURILE D-NEI SEMENOV

Când s'a anunțat din Paris așezarea d-nei Elena Semenov (soția fostului general țarist), unele ziare s'au grăbit să arate că Semenova este „o victimă a revoluției". Expatriată și ajunsă în mizerie, foamea a silit-o să recurgă la excrocherii.

Faptul nu stă tocmai așa.

Elena Semenov e o femee în etate de 40 ani, cu ochi frumoși și sânge fierbinte. In ultimul timp era în relații amoroase cu tânărul polonez Sergiu Langsewsky, în etate de 23 ani. Și tânărului îi trebuiau bani mulți...

Folosindu-se de numele pe care-l purta, Semenova lua mărfuri în comision și apoi le depunea în gaj, însușindu-și banii. O sumă de peste un milion lei a recunoscut-o chiar în momentul arestării.

Deci nu mai era vorba de astâmpărarea foamei, ci de satisfacerea poftelor... Revoluția nu poate avea prea mult amestec cu sângele fierbinte al d-nei Semenov.

ASPECTE

Cine sânt integralii...

In adevăr, societatea dela „Cuvântul" este foarte, foarte interesantă, din toate punctele de vedere; oameni cari au venit de unde i-au purtat vânturile aventurii spre Capitală, s'au pomenit într'o zi edictând programe de guvernământ și făcând urât bietei democrații care se prăpădește... de râs.

„Cuvântul" nu e un ziar, ci atât mai puțin nucleul unei mișcări; el este un „caz" și încă tipic al dezordinei intelectuale. In coloanele „Cuvântului" se pripășesc—alături de comunicatele Băncii Michel Reiff—articole veninoase, acre, amare, atacuri nejustificate la adresa oricui și oricând. Fără să-i asmuțe nimeni, le sare domnilor cuvântiști bâzdâcul și iată-i antrenați într'o nouă campanie răsunătoare!

Noi i-am urmărit pas cu pas. Și ne amintim cum am însemnat aproape zilnic infamele articole ale pravoslavnicului G. M. Ivanov care introducea—el, pentru întâia dată — spiritul celui mai clasic polițism în presa română: las, denunțător și la adăpost, acest Ivanov sprijinea opera siguranței din ținuturile basarabene.

Și într'o zi, Ivanov a dispărut din coloanele „Cuvântului", așa cum a venit; gazeta lui nu sufla o vorbă despre plecarea unuia din cei harnici și importanți ai ei redactori; noi am scris la vreme despre cauzele acestei intempestive plecări.

Astăzi, fostul redactor al „Cuvântulu" și amic de cruce al d-lor Șeicaru și Petrescu, a îmbrățișat fripturismul și în această calitate — primind ordine — își înjură în coloanele „Biruinței" dela Cluj pe foștii tovarăși într'un naționalism integral după cum — din alte ordine pe când era cuvântist — injura democrația și pe toți luptătorii ei sinceri.

„Cuvântul" reacționează, însfârșit. Și aflăm, cine a fost acest Ivanov: un bulgar care a reușit să obțină bursa statului român pentru a studia teologia la Kiev și când colo, a reușit psă ia o vagă licență în drept sub regimul sovietic"; acest bulgar a refuzat — deși făcea naționalism integral românesc de cea mai autentică tricoloratură— să accepte cetățenia română, el, care cerea revizuirea încetățănirilor evreești...

Când au aflat, spun cuvântiștii, cu cine au de-aface, l au dat afară; și astăzi, amicii lui scriu — fără pudoare — următoarele rânduri la adresa fostului or amic: „Insă când bulgarul G. M. Ivanov, dosit sub nume punic, cutează să jignească indulgența noastră, îi amintim că măsurile de reprimare a comitagiilor se pot extinde și în presă".

Cum? Ivanovul naționalismului integral este un bulgar cu studii sovietice și căruia i se pot aplica rigorile rezervate comitagiilor? Bisericosul Ivanov este un trădător care a înșelat Mitropolia Moldovei întrebuințând bursa acordată de ea pentru studiul dreptului sovietic în loc de teologie la Kiev?

Nu mai pricepem nimic. Sau pricepem foarte bine: „Cuvântul" este un azil de aventurieri.

G. SPINA

Năvala străinilor în Franța

Efectele scăderii francului

Francezii nu aprobă excesele petrecute în ultimul timp la Paris împotriva străinilor, dar le justifică.

O sumă de străini s'au văzut îmbogățiți prin simpla cădere a francului și prin faptul că ei aveau devize forte. Și atunci s'au năpustit în magazine să cumpere pe preț de nimic munca grea a francezului.

Acum câțiva ani, când speculanții lumii au alergat în Germania la prăbușirea mărcii, pentru a pune mâna pe conținutul magazinelor în schimbul unui preț derizoriu, nimeni nu s'a mirat când comercianții germani au început să se uite urât la jupuitorii lor și s'au organizat energic pentru a combate năvala tunestă a acestor lăcuste. Francezii socotesc că astăzi au și ei dreptul să procedeze la fel.

Și astfel, cer cu insistență revizuirea legilor de imigrare.

Franța a devenit un pol de atracție pentru imigranți. In patru ani, dela 1921 la 1925, numărul străinilor care locuesc în Franța a trecut dela 1.600.000 la 2.800.000.

In cifra aceasta se cuprind numai 5000 austriaci, pe când belgienii, spaniolii și polonejii intră cu sutele mii, iar italienii dau ei singuri un efectiv de 800.000.

Astăzi numărul străinilor care trăesc în Franța trece de trei milioane. Unele orașe, ca Marsilia de pildă, n'au nici două treimi de populație franceză. Acest aflux de străini va pune probleme grele în momentul când producția țării va scădea.

Deputat, un deputat spunea: „Străinii găsesc la noi o siguranță pe care n'o au totdeauna în țara lor. Ei participă fără să plătească nimic la avantagiile pe care le oferă viețuirea lor în orașele noastre. In caz de mizerie sau boală, ei cad în sarcina populației în mijlocul căreia trăesc. Ei comit adesea crime și delicte pe care justiția îi obligă să le ispășească în închisorile noastre, pe cheltuiala contribuabililor".

Iar un publicist scria: „Teritoriul nostru pare a fi devenit refugiul oamenilor suspecți din toate țările. O întreagă societate tulbure de aventurieri își dă întâlnire aici".

Ceiace vor acum francezii e să se facă un triaj între străini, și cer legi speciale care să reglementeze imigrarea.

Episodul Inculeț

Zvonul despre pertractările liberalo-țărăniste s'au datorit persoanei d-lui Inculeț.

D. Inculeț socotise că ar fi venit momentul să se apropie de țărăniștii basarabeni și să-și câștige popularitate politică. In acest scop a angajat convorbiri particulare cu unii țărăniști, sperând să poată îndruma barca țărănistă în apele liberale.

Dacă planul i-ar fi reușit, d. Inculeț căpăta suprafață în partidul liberal și își refăcea situația personală în Basarabia. Dar n'a reușit și nu putea să reușească.

Astfel, situația a rămas neschimbată. Țărănismul își vede mai departe de rostul său de curent al maselor populare. Iar liberalii se vor limita să absoarbă pe naționalii ardeleni ai d-lor Vaida și Mihai Popovici, cu garnitura respectivă de takiști.

X.

O manevră americană

Anularea datoriilor?.- Dar nici Germania să numai plătească despăgubiri

Senatorul american Borah, vorbind despre scrisoarea lui Clemencea, a arătat că dacă Franța dorește anularea datoriei, ar trebui anulate de asemenea toate datoriile și toate **reparațiile** *de război, pentru ca beneficiul unei asemenea anulări să se îndrepte asupra întregei omeniri.*

Prin urmare, America exercită o presiune asupra Franței, dând a înțelege că dacă aceasta vrea să nu-și achite datoria americană, apoi nici Germania nu trebue să-i mai plătească despăgubiri.

Notele unui reporter

La ruinele Mărășeștilor

Cu prilejul comemorărei luptelor din August 1917, am fost trimis de „*Opinia*" la Mărășești-Răzoare, pentruca ziarul nostru să aibă la timp darea de seamă a înălțătoarei serbări naționale.

După ce mi-am îndeplinit îndatorirea gazetărească, în după amiaza zilei de 6 August am vizitat, împreună cu câțiva ieșeni, ruinele Mărășeștilor.

*

In fața gării

Clădirea gării era acoperită cu ghirlande de brad și steaguri tricolore, astfel că nu se zăreau urmele din timpul războiului.

Ieșind însă de pe peron în fața gării, zărim ruinele a trei rânduri de case.

In stânga, la o mică depărtare, mai sunt tranșeiele care ne amintesc de grelele lupte din 1917.

In dreapta gării s'a ridicat o clădire impunătoare, cu câteva etaje unde se afla Casa Medicală a C. F. R. De acolo pornește o șosea, având pe o margină numai ruine, iar pe cealaltă margine case nou construite.

Palatul Negroponte

După vre'o jumătate de oră de mers, dăm peste ruinele Palatului Negroponte.

Din mărețul palat n'au mai

(Continuarea în pag. IV-a)

Un monument pentru CHOPIN în Varșovia

In Paris a fost de curând turnată statuia compozitorului CHOPIN.

Lucrarea este opera sculptorului Szymanovski și va fi ridicată pe una din piețele Varșoviei.

NOTE DE CĂLĂTORIE

Wiena-Giurgiu

PRIN BUDAPESTA—BELGRAD

— Cu vaporul „Helios" spre România —

Impunătorul vapor expres „Helios", un adevărat hotel plutitor în două etaje, ce face cursa de două ori pe săptămână, spre România pornind Mercuri și Duminică ora 7 dim. din Viena,— așteaptă din ajun pasagerii, nezoriți de treburi, amatori să călătorească comod.

Mă îmbarc de cu seară ca să-mi petrec noaptea pe vapor.

După ce îmi instalez bagajul în cabină îmi fac toaleta, trec în sufrageria elegantă să iau o cafea. Zeci de pasageri sosesc mereu.

Toate sălile sunt iluminate feeric. Sala de mâncare de aproximativ 10 m. pe 6 m. conține trei rânduri de mese, pus împrejur cu canapele moi îmbrăcate în catifea.

Pereții frumos tapisați cu picturi de artă, oglinzi cu jardiniere, vase de flori, fețe de mese albe ca zăpada, tacâmuri în cristal și argint. Un mic salon de conversație alăturat, are piano, mesuțe, jălțuri.

Cabinele de trei categorii între 2ooo—3ooo—4ooo lei, clasa I-a plus biletul 234o lei, cu două paturi fiecare, având 2 jum pe 2 metri, cu cele strict necesare unei odăi de toaletă. Paturile largi, perne de puf, pături groase, lipsite de insectele de rigoare, ce mișună prin vagoanele lits până și în trenurile „Simplon". Pretutindeni covoare plușate, oglinzi.

La etajul de sus, numeroase cabine, salonaș de odihnă și o punte largă cu mese, scaune și bănci, bine acoperite pentru siesta de zi. Câte-va scări te duc pe punte poreclită „Promenadendeck"— de unde perspectiva îți rămâne larg deschisă, liber să îmbrățișez fără vre-un obstacol ce s'ar opune ochiului toată panorama din jurul tău. Chelneri, femei de serviciu, marinari minunat dresați, cunoscând toate limbele, stau gata să-ți ghicească gândul. Ai crede că toți nu țin de cât să-ți facă viața cât mai plăcută, să te silească să-i regreți, când vei ajunge la destinație. Patru, cinci oare cu trenul a asează, face nervos pe omul cel mai calm. In schimb n'am văzut pasager din toți cei peste o mie câți erau pe vapor, să nu repete, apropiindu-se de țintă... ce păcat, ce păcat!

Din prima seara fac cunoștința unui bulgar, care nu-mi place, în cât după vre-un ceas de meditații pe puntea vaporului, privind razele lunei reflectându-se în apa liniștită, aproape fără unde, admirând pentru ultima dată ce mai puteam zări din luminile Vienei, cu ochii plini de lăcrimi, mă închid în cabină, să mă odihnesc. Pe la șase dimineața aud vaporul pus sub presiune, mare zarvă, s gomot, mișcare. Sunt ultimii pasageri grăbiți să se îmbarce. Nu mă scol să văd plecarea ori cât de interesantă ar fi, căci jalea mi-ar fi fost prea mare știind definitiva mea despărțire, pentru multă vreme poate, de Vi na orașul care îmi devenise atât de drag. Adorm mai departe, legănată lin, trezindu-mă când soarele își făcu de lucru prin ochiul cab nei. Mă scol, îmi pun o rochie de sport și merg să-mi iau dejunul.

Intru în sufragerie și am în fața mea mea un tablou de un pitoresc fără seamăn. Tot ce poate fi mai variat în fețe și limbi. Blonde nemțoaice, oacheșe unguroace, americance slute foc, cehoslovace fade, bulgăroaice mitocănoase, o micuță româncă în călătorie de nuntă și câteva rusoaice pripășite pe la Universitățile din străinătate.

Observ fără a vorbi cu nimeni, țin să-mi studiez mai întâi tovarășii. Dar suită pe puntea vaporului în partea cea mai izolată, lângă locul de comandă, o întâmplare, o țigară ce o ținem în mână, îl face pe căpitanul lui „Helios" să se apropie serviabil să-mi ofere foc și ... a prins scânteia. Am legat una din acele cunoștințe, care deși fugare, lasă urme și provoacă regret. Amabilitate, politeță, curtoazie, sunt obișnuite

(Continuarea în pag. IV-a)

„COMERȚUL FORESTIER"

SOCIETATE ANONIMĂ ROMÂNĂ

IAȘI -- Sediul central str. Ștefan cel Mare 4

(la Banca Româno-Franceză)

Depozit de Cherestea

EN-GROS și EN-DETAIL

STRADA UZINEI No. 23

(vad comercial de cherestea de zeci de ani)

Bogat asortat cu tot felul de materiale lemnoase, servind prompt extrem conștiincios și cu prețuri mai eftine ca oriunde.

Facem mari înlesniri de plată fără nici o dobândă.

MAMELE DORITOARE

de a avea

COPII SĂNĂTOȘI

în tot timpul anului

să-și facă o datorie de a le

Primeni Sîngele stricat cu Siropul Dr Racovitza

JODO-TANAT

Care are darul de a curăți sângele de toate necurățeniile ce plutesc în el prefăcându-l în sânge curat, roșu, plin de viață și de putere, de a hrăni tot trupul dându-i acea aparență de sănătate care se arată prin rumeneala obrajilor, voiciunea mișcărilor, a privirei și a gândirei, creșterea regulată, pofta de mâncare întovărășită de veselia caracteristică a copililor sănătoși. Cura se face toată vara. Modul de întrebuințare întovărășește fiecare sticlă.

De vânzare la toate farmaciile și drogueriile din România.

cel mai mare târg din lume:

11.000 expozanți din 21 țări
160.000 visitatori din 44 țări

Toamna 1926:

29 August până la 4 Septembrie

Visitarea târgului este și pentru Dv. de mare folos!

Informatiuni la:

SAMY BRÜCK

Bul. Ferdinand No. 9, Iași

Farmacia Curței Regale și Laboratorul

de chimie analitică Frații Dr. Konya

Succesori Dr. EM. GROZEA, IAȘI

LABORATOR DE PRODUSE CHIMICO-FARMACEUTICE

premiate cu medalii de aur în țară și străinătate

Specialități proprii aprobate de Consiliul Sanitar Superior

Câte-va din aceste specialități:

Vinul Konya: tonic, nutritiv, cu principiile de Cola, Coca și Guarana.

Sudex: pudra antisudorifică, de mare efect contra transpirației la mâini, picioare, etc.

Dentalin: renumita apă de gură.

Crema de Pete: contra petelor de orice fel de pe obraz și pentru îngrijirea feței.

Preparate cosmetice Margot: crema, pudra și săpun pentru înfrumusețarea feței.

Salparill: cel mai bun sirop depurativ al sângelui stricat, având ca efect reînoirea organismului.

Kalmodon: antinevralgie, contra durerilor de dinți, de cap, nevralgii, etc.

Laboratorul de analize: primește analize chimice de orice fel,

Milionar într'o zi

Vreți să vă îmbogățiți? Cumpărați o Obligațiune cu lozuri București, care are trei trageri anuale (Ianuarie, Mai, Septembrie). Peste o lună are loc o tragere cu un câștig principal de

600.000 lei

apoi de 100.000—50.000 lei etc. etc. La 1 Septembrie câștigul cel mare e de **UN MILION.**

Afară de aceste câștiguri Obligația are cupoane de procente semestriale și fiecare bon trebuie să fie amortizat. *Pagubă exclusă — Procente sigure și Câștiguri de milioane.*

S. HEIFLER, Casă de schimb, strada Ștefan cel Mare colț cu str. Gh. Mârzescu, unde s'a mutat de curând și ceasornicăria Tischler.

Cumpăr și vând efecte străine
Cumpăr aur și argint.

De vânzare:

LA DROGHERII

Lăcătuși Constructori

Ajutori ferari și ucenici

se angajează imediat la

Fabrica I. Mareck

Iași,— Socola 155

Telefon 76

Toată lumea s'a convins că marca cea mai renumită de prezervative este numai

Pu- Marque

Pi-

Po-

Deposee

garanție deplină

Cereți la toate farmaciile drogueriile și parfumeriile din țară.

Cabinetul Dentar

S. SIROTA GROSU

Strada Anastasie Panu No. 17

(Piața Halei).

Execută lucrări în platină, aur și cauciuc, dinți albi fără placă, extracțiuni și plombe fără durere

Consult. dela 10 dim. până la 7 seara

PREȚURI REDUSE

Pentru săraci gratis zilnic

PRACTICANT cu scriere frumoasă se caută la o fabrică din localitate.

A se adresa la administrația ziarului între 6—7 seara,

DE OCAZIE de vânzare o casetă mare cu 2 uși, fabricațiunea Wertheim.

A se adresa la Firma **Isidore** Margulies str. Ștefan cel **Mare** No. 27.

CONTABIL AUTORIZAT

Șef-contabil la o mare instituție locală, perfect corespondent german și român, știind și limba franceză, caută post pentru jumătate zi, începând dela 1 Septembrie.

A se adresa sub „German" la administrația ziarului.

DE VÂNZARE un pământ răzeșesc în satul Coarba-Popricani la 15 Km. de Iași, pe șoseaua județană. Vânzarea va avea loc la 8 Septem. viitor la d. I. Constantinescu, proprietar, str. Păcurari 8, unde se pot lua informațiuni în orice zi.

De vânzare

în bloc, una casă compusă din 4 camere, antreu, bucătărie și loc în suprafață de 6.678 m. p. pământ arabil, putând folosi și pentru parcelare, situată în dosul „Morii Nicolina". — A se adresa la proprietar, Avram Linhardt str. Nicolina 48 Iași.

CAUT CAMERĂ, regiunea Copou. A se adresa la Magazinul „Turda" str. Cuza-Vodă 71.

VIE cu livadă și locuință se caută, în apropiere de Iași, plătesc 4 până la 500.000 lei.

A se adresa Dentist Sirota-Grosu, str. Anastasie Panu 17.

DE INCHIRIAT două odăi, în curte, str. Lăpușneanu No. 25, predabile imediat. A se adresa la Banca Dacia, la d. procurist C. Iliescu.

Cine vrea să vândă repede și convenabil: mobile, covoare, piane, bijuterii, bibelouri, mașini de cusut și de scris, etc., aduceți la Biroul „Ajutorul Nostru" unde veți vinde fără speze, numai contra unui comision de 5% după vânzare. *Se cumpără bijuterii,* bibelouri, antichități cu *prețuri foarte bune.* La cerere se liberează *aconturi.*

De vânzare ocazional mașine Singer, mese, un cupeu, dulapuri, bibelouri, antichități, covoare, birouri, paturi, etc.

Tot în acest local se predau lecții de dactilografie și se copiază acte,

INSERȚIE

Lucrătorii brutari

și exploatarea populației

Primim:

Populația Iașului vrea să afle și trebue să afle, cum și de cine este exploatată.

Și noi lucrătorii brutari avem datoria să răspundem de cine și cum este această populație spoliată.

Noi lucrătorii venim și ne facem un crez de conștiință, noi venim și mărturisim păcatele noastre, cum că noi suntem complicii patronilor, în ceia ce privește drămuirea la cântar, că noi vă furăm la fiecare pâine câte 50 grame în pofida noastră și pentru buzunarul patronilor.

Să ne judecați, vă așteptăm sentința, dar vă întrebăm cine e cere nouă socoteală, cui să-i dăm noi această socoteală și pentru ce voi să fim acei care păstrăm gloaba iar alții adică patronii, profită de dânsa? Nu mai vrem să fim hoți, nu mai vrem să ne oblige să fim hoți, nu mai vrem să lucrăm noaptea și suntem hoți.

Acei câți-va patroni brutari consti i își vor depune registrele la tribunal spunând că nu mai poate conti ua acest comerț, iar pentru restul răspundem noi lucrători brutari dacă vor îndrăzni să șufărească populația acestui târg de delapturile ei.

În numărul viitor mai pe larg, iar în ce privește amănuntele, fie care cetățean, doritor să afle ce fel de pâine mănâncă, este obligat să ia parte la întrunirea publică convocată de Sindicatul lucrătorilor brutari din Iași în ziua de Duminică 15 August ora 9 dimineața în Sala Lyric (fosta Pastia) Piața-Unire.

Com. Sind. luc. brutari din Iași

Neculai Colțu, Bral și Anton, Fridman B., Laib Ilie Gh., Calciu.

SLANICUL-MOLDOVEI DE ERI ȘI DE AZI

— Războiul și Slănicul.— Jale și ruină.— Sălbătăcia armatei ruse —

Slănic, 10 August 1926

Aflându-ne din nou în Slănicul Moldovei. Constatăm încă odată, cu nemărginită durere sufletească, constrastul între Slănicul de dinainte de război și cel de azi!...

Minunata localitate balneară, așezată și văgăunele tainice ale Munților Moldovei, cea cu ape tămăduitoare și cu instalațiuni cochete și bine făcătoare, este astăzi, în bună parte — cu toată solicititudinea și sacrificiile dovedite de către Epitropia Casei Sf. Spiridon — o ruină, și se luptă cu agonia.

Nicăeri poate mai mult ca aci, războiul—și mai cu seamă sălbătăcia omenească n'au lăsat urme mai adânci.

Hotelurile elegante de câte 3 rânduri, restaurantele pretențioase, instalațiunile de inhalații, de aer comprimat și de băi cari au costat milioane, azi nu-s decât ruine și mormane de piatră și de cărămizi.

Cine a cunoscut Slănicul de dinainte de război, elegant, poetic și minunat, plin de viață și de sănătate cu traiul din belșug și extrem de eftin la Slănic se putea trăi cu 5—10 lei pe zi. Cu greu va putea să-l recunoască în Slănicul de azi! Totul plânge, totul e în jale, totul cere ajutor pentru a fi readus la viață...

In afară de câțiva proprietari cari au clădit sau și-au restaurat vilele, în afară de un hotel („central") ce s'a rădicat, nu se vede nici o inițiativă, fie din partea *statului*, fie din partea *marilor capitaliști.* pentru refacerea Slănicului. Epitropia Casei Sf. Spiridon, — proprietara localității,— a făcut și face tot ce poate, însă din cauza sărăciei cu care are de luptat, nici o speranță nu este că va putea vr'odată cheltui sutele de milioane necesare refacerei stațiunei.

Ceiace a adus Slănicul în halul acesta nu este atâta bombardamentul și luptele războiului, cât ticăloșia și răutatea omenească.

Locuitorii din aceste regiuni îmi povestesc în această privință lucruri revoltătoare.

„Aliații" noștrii Ruși — cari în prima fază a luptelor se aflau aci în număr mare — sunt primii și cei mai mari vinovați de distrugerea strălucitei localități din Munții Moldovei.

Hotelurile „Cerbu", „Puful", „Numira" și „Zimbru", numeroasele instalații de băi, etc., au fost rase de pe pământ prin foc de către gloatele de sălbatici cari formau armata Rusă.

La retragerea lor, Rușii au incendiat și „Satul-Nou" situat la o depărtare de 5 minute de Slănic, (și care azi este în bună parte refăcut.

N'au fost motive strategice s'au interese de război cari au explicat incendiarea acestor comori de frumusețe și de bogăție.

Totul se datorește inconștienței tembelizmului, dușmăniei și spiritului de distrugere a fostei armate țariste...

Au venit apoi trupele dușmane cari au complectat opera nefastă de distrugere și jaf.

Nemții sunt acei cari au dat foc mărețului hotel „Racoviță"— care era o fală nu numai a Slănicului, dar și a țarei noastre.

Dar despre isprăvile trupelor țariste și dușmane la Slănicul-Moldovei, vom mai avea ocazie să vorbim.

M. Mierеanu-Iași

Filialele Societăților

Cantina și Colonia școlară

In afară de mica activitate ce-a desfășurat elevele cl. IV-a B. de la școala „Petru Rășcanu" (publicată în numerile noastre anterioare) domnișoara Alina I. Braila institutoarea clasei lor, le-a mai constituit în două *Filiale a societăților Cantina și Colonia școlară* sub numele de: *Filialele „Petru-Râșcanu"*, cotizând 2 lei și 1 leu lunar fie-care elevă, adunând modesta sumă de 1500 lei care a fost înmânată domnului Dimitrie Sakelarescu, inspector general școlar, pentru a fi dată împreună cu adresele din partea Filialelor, doamnelor Președinte—ale menționatelor Societăți.

Lucru care s'a făcut de autoritatea superioară școlară după cum reesă din rândurile apărute în *ziarul „Opinia" No. 5723 din 27 Iunie 1926.*

In acest chip au contribuit tot la ajutorul aproapelui, dar într'un mod abstract, plecând din lumea lor în spre societate, deci fără folos *direct* între ele.

Zelul comitetelor a fost mare emulație multă, și grabă nespusă, achitarea cotizațiilor; deci *în împlinirea datoriei.* Menționez și aci corectitudinea exemplară a celor două cassiere: Vinter și Leibovici, păstrând zilnic, lunar, banii la ele.

Am dat dovadă cu prisosință de sentimente de adevărată *solidaritate socială.*

Mulțumirea publicului însă a fost deplină când elevele s'au prezentat la examenul de absolvire în *haina națională*—mândria neamului — lucrată de ele.

Domnișoara institutoare Alina Braila ne spune:

— „Împlinind în parte și în Iași cele ce pe malurile Dunărei în special la Galați, am lasat ca amintire, pentru dragele mele eleve de cari cu regret m'am despărțit, n'am de cât cele mai frumoase cuvinte de laudă, *dorind a continua și'n viitor cele'ncepute cu mine la școală".*

Părinților și doamnei directoare, d-șoara Alina Brăila le exprimă vii mulțumiri.

pentru încrederea acordată și concursul dat până 'n ultima clipă de școală.

RECENZII

Studiile și Criticele

d-lui Carol Drimer

Pasionatul publicist ieșan, d. Carol Drimer, a dat la iveală— de câtva timp — al doilea volum de „Studii și Critice", ca și în volumul precedent, d. Drimer atinge variate chestiuni religioase, istorice și culturale, privitoare la poporul evreu.

Cunoștința de fapte a autorului este evidentă; dar claritatea expunerei cam lasă de dorit. Despre amplitudinea și exactitatea temelor schițate, sau despre justețea aprecierei n'avem competința să ne pronunțăm.

Ne vine lesă ușor să remarcăm partea din volum destinată criticei literare. Autorul este un om îngăduitor și bun. Toți literații pe care-i recenzează sunt extraordinari și sublimi...! Poate că intenționat d. Drimer a ales numai opere nemeritoare? Nu. Judecând chiar dupâ citatele pe care le face, constatăm multe opere stângace, sărăcăcioase. exasperant de banale. D-lui Drimer i se par sublime,—ceia ce dovedește încă odată că gustul literar e un moșrav foarte relativ.

In genere autorul e neglijent în tratarea studiilor sale. Asta se vede și din abandonarea gravă a regulelor de stil și chiar din tolerarea abundentă a greșelilor de tipar.

Totuși, volumul d-lui Drimer interesează pe cetitor. Și asta înseamnă mult. Gy.

COMEMORAREA EROILOR SOLDAȚI

din Com. Bogdănești

P. C. Protoiereu Niculea însoțit de Arhidiaconul Marțian va oficia *Duminica 15 August* slujba Parastasului pentru comemorarea celor 546 eroi din Reg. 5 Vlașca, înmormântați în cimitirul din com. Bogdănești.

La această pioasă serbare vor lua parte familiile eroilor autoritățile civile și militare din Iași o delegație de soldați din Reg. 5 Vlașca autoritățile și sătenii din comunele vecine.

Slujba parastasului se va oficia la orele 11 jum. dimineața la cimitirul eroilor din Bogdănești.

ULTIMA ORA

Catastrofală explozie
la Budapesta
O fabrică de muniţii sare în aer.— Numeroase victime.

Budapesta 13.— O fabrică de arme şi muniţii din insula Czeper lângă Budapesta a sărit în aer, provocând un mare dezastru. Zguduitura a fost resimţită la 30 km. depărtare.

Imediat au sosit din Budapesta ambulanţe sanitare, medici şi toate secţiile de pompieri.

Opera de ajutorare e foarte dificilă.

S'au scos până acum 13 morţi şi 29 de răniţi.

Explozia ia un caracter catastrofal

Budapesta 13. — Explozia s'a produs la ora 6 seara. Curentul de aer a fost aşa de puternic, încât toate geamurile au fost sparte într'o mare regiune a oraşului. O extraordinară panică a cuprins populaţia. Locul sinistrului este împresurat de trupe. Incendiul pornit de la trei magazii, se întinde.

Mari prăbuşiri în Budapesta

Budapesta 13.—Puternicele sguduituri au dărâmat zeci de case. Staţiunea de radio-telegrafie a fost avariată. Clădirea prefecturei de poliţie s'a prăbuşit complect. Spitalul comunal este avariat şi a început a fi evacuat.

Dezastrul ia proporţii. S'a scos până acum 250 grav răniţi.

Numărul morţilor nu se cunoaşte. Se ştie însă că 24 paznici au fost rupţi în bucăţi, iar majoritatea lucrătorilor au fost ucişi.

Mai mult fascism...

Roma 13.— Consiliul comunal din Milano a fost dizolvat din ordinul d-lui Mussolini, de oarece nu era animat de un spirit destul de fascist.

Vapoare ruseşti
în apele europene

Moscova (Ceps). — Ziarul „Vecernicia Gazeta" anunţă că din Arhanghelsk pleacă 13 vapoare ruseşti, cari vor pluti prin apele Europei Occidentale, la Marea Neagră.

Pentru prima oară se iveşte în apele europene o escadră navală sub stindard sovietic. Până în prezent vapoarele ruseşti treceau apele europene deobicei numai câte unul.

Ravagiile uraganului
în Belorusia

Moscova (Ceps).—In regiunea Belinci din Belorusia un puternic uragan a cauzat grave stricăciuni, Au fost distruse 680 case ţărăneşti impreună cu lanurile din jurul localităţii. Populaţia ţărănească a rămas fără adăpost, pâine şi seminţe.

Comitetul executiv belorus a acordat 40 mii ruble pentru reclădirea locurilor sinistrate.

Banca economico-agrară, a pus la d'spoziţie 20 mii ruble pentru cumpărarea de seminţe.

Dela Cooperativa Corpului Didactic
Iaşi

Eri a avut loc întrunirea plenară a consiliului de ad-ţie şi a comisiunei cenzorilor, în strada Bărboi No. 3.

S'au discutat şi hotărât următoarele :

1) Dl. A. D. Atanasiu preşedinte, expune în mod sumar activitatea comitetului de direcţie pentru conducerea şi progresul intereselor cooperativei.

2) *Complectarea consiliului.* Pentru complectarea consiliului de ad-ţie s'au cooptat ca membrii d-nii dr. Enăşescu senator. N. Petrea primar şi I. Axinte prefect de judeţ.

3) *Aprovizionarea cu lemne de foc şi grâu.*— După propunerea d-lui M. D. Atanasiu directorul cooperativei şi după aprobările diferitelor autorităţi şi în urma discuţiunilor la care au luat parte d-nii Gh. Ghibănescu, A. D. Atanasiu, Gh. Nedelcu, M. D. Atanasiu, Lascar Tarăbuţă, I. Grigore, A. Condurache, s'a hotărât aprovizionarea imediată cu lemne de foc şi cu grâu a unora din aceste institute.

Pentru aprovizionarea cu lemne de foc a membrilor cooperativei se aduce la cunoştinţă că înscrierile se fac la casa Cooperativei sau la Dl. Dr. Căpăţină, când se va da şi un acompt contra chitanţă. Preţul excepţional pentru membri este de 6200 lei vagonul lemne de stejar, aduse la domiciliu. Inscrierile se fac până în ziua de 1 Sept. Lemnele vor fi acordate dela 3000 Kgr. în sus în raport cu capitalul şi numărul membrilor familiei.

4) Aprobări de noi înscrieri. Consiliul a aprobat noui subscrieri la cooperativă, în ultimele două zile, din care notăm : Gh. Ghibănescu 20 000 lei, D-na Rozalia Ghibănescu 10.000, Dr. Enăşescu 10.000, A. D. Atanasiu 10.000, I. Axinte 10.000, Lascar Tărăbuţă 10.000, M. D. Atanasiu 10.000, Natalia Tărăbuţă 10.000, Gh. Nedelcu 5,000, D. P. Georgescu 3000, Al. Nap. Nedelcu 5.000, Nuham Dubovai 2000, Justin Adace 2000, Marcel Atanasiu 5000, etc. etc, total 160.000 subscris de zece membri vechi şi 15 membri noi.

Bârladul fără pâne

Bârlad 13.— Astăzi a fost o completă lipsă de pâne în oraş.

Pentru a obţine urcarea preţurilor, morarii au închis morile şi au lăsat oraşul fără pâne.

Primăria a ordonat o anchetă.

INFORMAŢII

x Tribunalul Iaşi secţia III a dat eri autorizaţia legală pentru funcţionarea „Băncii Comerţului" din Podul Iloae.

Intrucât procurorul a renunţat la apel, toate formele sunt gata şi Banca va începe să funcţioneze în curând.

x Se ştie că în urma unei transacţii între Primăria Iaşi şi morarii din localitate, brutarii erau obligaţi a se aproviziona cu făină numai de la morile „Dacia" şi „Moldova".

In urma aderării „Morii Păcurari" la transacţia cu Primăria care prevede ca morile din localitate să aibă în permanenţă un stoc de grâu, Primăria a dispus cu brutarii să se aprovizioneze cu făina necesară şi dela „Moara Păcurari" cât şi de la măcinătorii ei.

ECOURI

— Subchirurgul Hamburger str. Costache Negri 32, reîntorcându-se în localitate şi-a reluat serviciul.

— Cine vrea pâine dreaptă, bună şi eftină, trebue să ia parte la întrunirea publică convocată de Sind. lucrătorilor brutari în ziua de Duminică 15 August 1926 ora 9 dimineaţă în Sala Liric (Pastia) Piaţa-Unirei.

Suntem informaţi că va lua cuvântul şi dl. Gh. Tanase fost deputat.

— Doctorul R. Damsker str. Cizmăriei 17 (Piaţa Halei) consultă *în tot timpul verei*, zilnic între orele 8—11 a. m. şi 4—7 p. m.

Vechiul şi cunoscutul atelier de soulptură şi depozit de monumente

F. FAIRING

Str. Eternitatea 18

care a executat mii de lucrări de artă, fiind în lichidare a pus în vânzare cu preţuri de desfacere: **MONUMENTE** de orice fel pentru creştini şi izraeliţi; *Cruci* şi piramide de marmoră, *grilaje* de fier, fontă, orice dimensiuni, *fotografii* pe porţelan şi *felinare* diferite modele.

Ocazie rară pentru cei ce au nevoe de astfel de articole.

Pentru oameni solvabili, se fac înlesniri de plată.

Eventual, pentru un amator serios, ocazie de a prelua atelierul.

Publicaţiune

R. M. S.

Se scoate în licitaţie la Direcţiunea Manufacturii de tutun Chişinău în ziua de 25 August ora 10 dimineaţa aprovizionarea a 250 m³ cherestea.

Informaţiuni despre condiţii şi caet de sarcini se pot lua dela Direcţia Manufacturii în orele de serviciu.

Supra oferte nu se primesc.

Direcţiunea Manufacturii de tutun Chişinău

No. 3349.

DE VÂNZARE

MOTOR 10 cai putere

BATOZĂ 6 „ „

ambele în bună stare de funcţiune.

A se adresa Intendentului Jockei Club-ului, str. Carol

DOCTOR

ZENOBIA VITNER

MAMOŞ

Specializată în Paris

în Boli de Femei, Faceri

Consult. 1—4

Strada Cuza Vodă 9 Iaşi

LA BĂILE VATRA-DORNEI

consultă

Dr. Albert Ficler

medic balneolog autorizat

în strada Grănicerilor 11

DOCTOR

L. HEITEL

MAMOŞ

De la clinicile din Berlin, Viena Frankfurt

Boli de femei şi naşteri

Str. Săulescu 2 (alături de Biserica Talparari)

Consultaţiuni 3—6 p. m.

Pentru săraci gratis zilnic.

DOCTOR IN MEDICINĂ

M. WECHSLER

Specializat în Franţa în

ARTA DENTARĂ

Boli de gură şi de dinţi

Consult. 9-12 şi 2-7 p. m.

IAŞI, Str. Ştefan cel Mare 13

Casele Leon Mayer

Cabinet Medical

Dr. N. Alexandrescu

Dr. A. Stocker

BOLI INTERNE, DE PIELE, VENERICE, SIFILIS

Cons. 2—5 şi 7—8 jum. p. m.

Str. Cuza Vodă 42

DOCTORUL

R. DAMSKER

fost medic de spital şi de oraş

Str. Cismăriei 17

(vis-a-vis de Halâ)

BOLI INTERNE SIFILIS şi GENITO-URINARE

Consultaţii : 8—11 a. m. şi 2—5 p. m.

DENTISTA

L. CAMC

Str. Săulescu No. 2

(colţ cu Piaţa Unirei)

întorcându-se de la băi a reîncepu consultaţile

Orele 9—1 şi 3—7

BAZARUL ENGLEZ
Hârlău

Este magazinul cel mai bine asortat în toate articolele de galanterie, parfumerie, încălţăminte şi triootaje cu preţuri de reclamă.

Spre convingere rugăm Onorata clientelă a ne vizita.

Desfidem orice concurenţă.

Raion special de încălţăminte fină pentru bărbaţi, dame şi copii.

La „CAMILA" MARE DEPOZIT de Uleiuri şi Văpselărie

Strada Anastasie Panu No. 47

Fabrica deboiangerie şi spălătorie chimică

„FULGERUL"

din Bucureşti

aduce la cunoştinţă numeroşilor ei clienţi şi onor. public, că primeşte pentru văpsit şi curăţit. — Din culori închise facem culori deschise. — Având o instalaţie modernă, executăm orice comandă în mod ireproşabil, în termen de cel mult 3 zile. Garantăm că nu mai reapar petele.

De asemenea primim lănuri şi bumbacuri pentru văpsit cu Kilogramul. Preţurile cele mai convenabile. — Singura fabrică cu instalaţie mecanică peetru spălătorie.

Farica : Strada Dragoş No. 25

Filiale : str. Lăpuşneanu 15, str. Cuza-Vodă 35.

OSIAS SEGALL

Lei 24 litrul

SPIRT DENATURAT 90°

LA DEPOZITUL

NATHANSOHN Piaţa Halei

(trimitem şi la Domiciliu)

BECURI
electrice

cele mai solide, cele mai rezistente, din fabricile cele mai renumite: **Philips, Osram, Tungsram, Ferrowatt,** etc. mărci garantate, cumpăraţi mai eftin ca oriunde numai la Depozitul general

Zaharie Wolpa

Piaţa Unirei

BULGARIA răspunde astăzi
Va fi un răspuns conciliant.

Belgrad 13.—D-l Nincici ministru de externe a dat aseară un comunicat presei despre nota colectivă remisă la Sofia.

Punctul principal al notei este cererea ca guvernul bulgar să urmărească bandele de comitagii şi la nevoe să le disolve organizaţiile.

Jugoslavia a trimis şi o notă separată prin care expune felul cum s'au comis incursiunile la graniţă.

*

Bulgaria va răspunde azi sau mâne.

Probabil că ea va da satisfacţie cererilor juste a celor trei state.

CONGRESUL AVOCAŢILOR

Congresul General al Avocaţilor din anul acesta, va avea loc la Temişoara, în zilele de 4—8 Septembre a. c.

Cu ocazia acestui congres urmând a se lua hotărâri de o extremă importanţă, Baroul de Iaşi roagă pe membrii săi a participa în număr cât mai mare.

In acest an, nu s'a putut obţine reducere pe C. F. R.

In zilele de 7 şi 8 Septembrie, după închiderea lucrărilor congresului, va avea loc o excursie la Temişoara la Buziaş, cu trenul, prin Verşeţ-Biserica Albă, adică prin Jugoslavia; iar de la Buziaş până la Severin cu vaporul închiriat special de la Viena. Costul pe vapor va fi de 300 lei pentru o persoană.

AFACEREA TACHE CONSTANTINESCU

Bucureşti 13. — In afacerea Tache Constantinescu s'au primit şi alte plângeri de exrocherii.

Eri Constantinescu a fost confruntat cu Ştefan Enescu, subdirector general în ministerul muncii. Tache Constantinescu a afirmat că în operaţiile sale a primit unele recomandări dela Enescu.

Au fost citate la instrucţie şi alte persoane.

TRATAT POLONO-JUGOSLAV

Varşovia 13.— In curând se va semna la Varşovia un tratat polono-jugoslav.

Verificarea scriptelor
casieriei comunale din Dorohoi

Dorohoi.— Instrucţia în jurul fraudelor dela Primăria Dorohoi şi în care sunt arestaţi casierul Gall şi ajutorul său Axinte, Continuă la Cabinetul de Instrucţie.

Se ştie că judele instructor a delegat o comisiune pentru verificarea scriptelor casieriei comunale.

De 3 zile se află în localitate comisiunea verificatoare compusă din d-nii C. Prelici inspector general din Cernăuţi, Mircea Serion avocat din Iaşi şi N. Baltă administratorul financiar din Dorohoiu.

Acesta din urmă, a fost numit în locul d-lui N. Niculescu administratorul financiar Botoşani, care a făcut parte prima sară din comisiune.

Verificarea va dura până Sîmbătă când se va putea constata quantumul fraudelor săvârşite de fostul casier şi ajutorul său.

In jurul substituirei din Fălciu
Invăţătorul Chelmu menţinut arestat

Huşi.—In arestul preventiv local a fost depus în urmă cu o lună, învăţătorul N. Chelmu din comuna Hoceni satul Oţeleni. Acesta este acuzat că a realizat cumpărarea unui lot de pământ prin substituirea proprietarului, cu o persoană străină.

Faptul a fost descoperit de către păgubaş la data când învăţătorul îndeplinise formele pentru intrarea în posesiunea lotului.

Reclamat, parchetului de Fălciu, după primele cercetări s'a dispus arestarea lui Chelmu, d schizându-i acţiune publică pentru substituire de persoane şi acte falşe. Tribunalul i-a confirmat mandatul.

Instrucţia se află în curs, având de stabilit unele chestiuni rămase nelămurite şi de a descoperi persoana care s'a pretat la înlocuirea proprietarului respectiv.

Mandatul de arestare a fost reconfirmat. astfel că învăţătorul a fost menţinut în stare de arest.

(Leontin.

Abonaţi-vă la Opinia

·STIRI DIN TARĂ · SI STRĂINATATE·

Un act oribil
de exaltare religioasă

In Santander (Spania) trăia familia Lopez, într'un spirit de religiozitate dus până la exaltare.

Tulburat profund de mania religioasă, Antonio Lopez şi-a luat copila Sarah în etate de 2 ani, a pus-o pe masă şi ia tăiat capul cu toporul.

Actul oribil a fost săvârşit ca o slujbă religioasă, în prezenţa mamei şi a altor trei copii care în timpul crimei, întonau cântece religioase.

Arestat de jandarmi, maniacul Lopez a declarat :— „Aşa mi-a poruncit Dumnezeu, ca să-mi încerce supunerea".

Notele unui reporter
(Continuare din pag. I-a)

rămas de cât pereţii a două etaje şi un cerdac cocoţat deasupra.

In aripa dreaptă s'au refăcut un număr de odăi unde locuiesc câţiva din foştii funcţionari ai lu Negroponte.

In dreapta ruinelor palatului se găseşte un loc care servea pentru jocul de tenis, iar în apropiere se află Casa Apelor purtând şi ea urmele războiului.

Biserica

In faţa frumoasei clădiri a Primăriei se află Biserica Mărăşeştilor.

Oamenii din partea locului spun că după ce a fost bombardat palatul Negroponte, inamicul a început să tragă şi asupra bisericei. Timp de trei săptămâni a durat bombardamentul, dar nici odată n'a fost atins lăcaşul sfânt.

De aici credincioşii trag o sumedenie de legende.

Opera de refacere

Casele încep a fi reclădite.

In preajma gării s'a ridicat şi un hotel cu două etaje.

Locul unde se află ruinele a fost parcelat şi vândut în parte, astfel că în curând vor începe şi aici construcţiile.

Câmpul din dosul gării unde se mai văd tranşeiele a fost deasemenea parcelat. In acest loc e vorba să se creieze un bulevard care să meargă până la palatul Negroponte.

Sunt deasemenea plănuite diferite cartiere şi străzi.

Dealtfel la solemnitatea de la Răzoare, d. Ing. Al. Balaban, primarul Mărăşeştilor, a specificat înfiinţarea unui liceu militar, un cămin pentru invalizi şi unul pentru pelerini, un muzeu, o bibliotecă etc.

La propunerea primarului s'a asociat şi prefectul de Putna care în numele Guvernului a promis tot concursul.

Rămâne de văzut dacă planurile de mai sus nu vor întârzia prea mult în a se transforma în fapte...

L. PAUL

Crimă din gelozie
IN HANGU-NEAMŢ
O femee împlântă de 3 ori cuţitul în inima rivalei ei

Piatra N.— Parchetul local a fost ieri înştiinţat de o ţioroasă crimă din gelozie, făptuită de o muncancă din Hangu.

Maria Tunică din Hangu trăia în bună prietenie de câtva timp cu un flăcău din acelaş sat. Era vorba chiar să se ia în căsătorie.

Nu trecu mult, şi Maria care-şi jertfise totul pentru alesul inimei, a constatat că acesta îşi schimbă sentimentele.

Disperată, fata s'a pus la pândă şi cu disperare a aflat că prietenul ei îşi găsise o altă iubită.

Era tocmai o prietenă a sa Anica Boboc. Văzându-se astfel trădată de cea mai bună prietenă, Maria s'a gândit la răzbunare.

Cele două fete întâlnindu-se, s'a născut între ele o ceartă violentă, degenerând în bătae.

La un moment dat Maria a scos un cuţit şi l'a împlântat de 3 ori în pieptul rivalei sale Anica a murit pe loc.

Aceasta căzu moartă imediat.

Criminala s'a dus singură la postul de jandarmi unde s'a predat, povestind din fir în fir toată trista ei poveste de iubire.

Pentru a-şi cumpăra bonboane...
O falşificatoare precoce

In comuna Arpaşul-de-Sus (Făgăraş) a fost arestată copila Emiliana Gh. Popa, care a încercat să schimbe o hârtie de 1000 lei, falşificată. La interogator, fetiţa, care e numai de 13 ani, a declarat : „Neavând bani să-mi cumpăr bomboane, am încercat să-mi procur falşificând hârtii de 1000 şi 500 lei".

Iată cum a procedat precocea falşificatoare: a furat dela părinţi o hârtie de 500 şi alta de 1000. Cu ajutorul hârtiei idigo, a copiat desemnurile. Hârtia de 1000 fiind mai bine falşificată, fetiţa a uns-o cu untură, ca să pară murdară şi veche, reuşind în adevăr de minune.

Cercetările continuă.

Indrăzneţ furt
din str. Cuza-Vodă

Prefectura Poliţiei a fost azi înştiinţată de un îndrăzneţ furt comis în str. Cuza-Vodă.

In timpul mesei necunoscuţi au pătruns în magazinul „Damian" şi au golit saltarul de vânzarea zilnică.

Furtul a fost comis între orele 2—4 p. m.

Se fac cercetări.

-- CITIŢI „OPINIA" --

PRIMARIA IAŞI
STĂ CÂT SE POATE DE RĂU

Aşa declară d. Gheorghiu, primar-interim

Am putut vedea azi pe d. Gheorghiu, locţiitor de primar,

— Cum stăm la comună ?

— „Cât se poate de rău. Nu putem pava, apă nu e, pompieri nu există şi mai mare ruşine, nu putem achita mandate comunale, ce datează de doi ani de zile".

— Ce este de făcut ?

— „La Primăria de Iaşi, nu încap paliative. Totul trebue refăcut şi aşezat din nou".

Suntem perfect de acord.

REP.

Epidemie de Scarlatină
în Tg. Băcoeşti

Roman.— Autorităţile sanitare romaşcane au fost sezisate că în Tg. Băceşti bântue cu putere epidemia de Scarlatină.

S'au declarat până'n prezent numeroase cazuri. Epidemia are caracter grav.

Autorităţile sanitare au luat toate măsurile necesare.

In jurul odioasei crime din Orgăeşti-Tutova
Asasinul preotului Enachescu, în faţa tribunalului

Bârlad.—Am relatat groaznica crimă săvârşită în satul Orgăeşti-Tutova.

Preotul Tufă Enăchescu, în urma unor ploi vijelioase care i-a dărâmat gardul, a chemat un sătean vecin Ghiţă Răşcanu, care să i-l ridice la loc.

Preotul care supraveghea lucrarea, s'a arătat nemulţumit şi l'a povăţuit pe sătean să lucreze mai cu inimă.

Faţă de această observaţie, Răşcanu înfuriindu-se a ridicat un par şi a lovit pe preot de câteva ori în cap.

Victima a încetat din viaţă.

Criminalul dându-şi seama de fapta comisă a dispărut.

A fost însă prins şi înaintat Parchetului.

Fiind diferit instrucţiei, judele instructor a emis mandat de arestare.

Venind spre cercetare în faţa tribunalului, mandatul de arestare a fost confirmat.

x Guvernul a anulat dispoziţia d-lui Sergiu Niţă şi a încuviinţat reapariţia ziarului *„Naşa Reci"* din Chişinău.

UN NOU RAPORT
DE DIZOLVARE A CAMEREI DE COMERŢ?
Camera pregăteşte o contra-lovitură

In cercurile averescane din localitate se vorbeşte că-n urma declarării in faliment a Societăţei „Inlesnirea" care după cum se ştie, este prezidată de preşedintele Camerei de comerţ, se pregăteşte un nou raport de dizolvare a Camerei.

Principalul punct ar fi tocmai această declarare în faliment.

Pe de altă parte, se afirmă că şi la Camera de Comerţ, se pregăteşte un contra-atac la atacul guvernamentalilor.

Lovitura pregătită de Camera de Comerţ, va face mare senzaţie.

INFORMAŢII

x Principesa Olga Sturza, preşedinta orfanilor de războiu, a luat dispoziţia ca copilele orfane de la „Regina Maria", şi copii de la „M. Kogălniceanu" să iee parte regulat în fie care Duminică seară de la 5 înainte, la lecţiunile de catehizare religioasă ce se ţin de P. C. Protoiereu Niculea în biserica „Sf. Haralambie" din oraş.

x Domna R. Fischer, cunoscuta dentistă din localitate, întorcându-se din vilegiatură şi-a reînceput consultaţiile în cabinetul d-sale din str. Ştefan cel Mare 11, dela 9—1 şi 3—7.

x D. medic căpitan Alexandru Bădiu, un distins absolvent al Facultăţei de Medicină de la Universitatea din Iaşi, a fost numit medic secundar la infirmeria de ochi din localitate.

D-sa şi-a luat eri serviciul în primire.

x In Piaţa Halei o servitoare a fost muşcală de un cal înhămat la o căruţă şi aparţinând lui Vasile Ciofu din Tomeşti.

S'a constatat că calul nu e bolnav. Dar are năravul, muşcă.

x In strada Cuza Vodă în dreptul casei cu No. 3 s'a surpat o pivniţă.

Gaura primejdueşte pe trecători.

x Lucrătoarea Ana Burcium a fost chemată la secţia I-a în urma plângerei unor lucrători că li s'a furat suma de 1100 lei.

x Din cauza plecărei din localitate a d-lui L. Kupperman conferinţa asupra scriitorului Israel Zangvill anunţată de societatea „Hametiv" pentru Sâmbătă 14 August, se amână pentru o dată ce se va anunţa ulterior.

x Din ordinul prefecturei de poliţie s'a închis depozitul de cherestea din str. Uzinei 9.

Proprietarul n'a avea autorizaţie în regulă.

x *Comunicat.*— Se aduce la cunoştinţa Caselor de comision, de consignaţie şi Caselor de „en gros" că până la 30 August a. c. trebuie să prezinte Oficiului Central de Control al Devizelor sau Oficiilor în raza cărora se găsesc, toate facturile originale însoţite de actele de vamă—referitoare la mărfurile importate —şi pentru care au primit plata în devize de la clienţi. Oficiul de Control al Devizelor Iaşi.

x D. locot-colonel Pandele, din reg. 7 roşiori, a fost numit membru în comisia de admitere în şcoalele militare de cavalerie (centrul Iaşi) în locul d-lui locot.-col. Rădulescu D. din reg. 4 roşiori.

x FALIMENTE.— Tribunalul secţia III a acordat un termen măcelarului Osias Iosub din Tg. Copou, pentru a aduce dovada aranjărei cu creditorii.

A închis dosarul de faliment al manufacturistului D. Abramovici din str. Ştefan cel Mare, şi a amânat procesele de faliment al cârciumarului Gh. D. Racu din jud. Iaşi şi fabricantului de lingerii Kirsbrauner din mah. Lăutari. In procesul de faliment al cârciumarului Al. Piru din Abator, Tribunalul a făcut diverginţă de păreri.

In camera de consiliu s'a amânat pronunţarea în cererea de a-i se acorda al II-lea moratoriu negustorului Sol. Feibiş din C. Negri.

x *In jurul expertizei de la Sfatul Negustoresc.*— Reclamanţii care au iscălit cunoscuta cerere de descindere la Sfatul Negustoresc, au depus eri prin d. Sol Moscovici onorarul pentru expert.

După cum am anunţat la timp, din expertiză s'a constatat că registrele au fost ţinute în perfecta concordanţă cu deciziile şi dispoziţiile comitetului Sfatului Negustoresc.

Faţă de această constatare, reclamanţii prin d. Bejenariu şi Burăhovici, care au fost citaţi eri la cabinetul de Instrucţie au schimbat tactica : Nu s'au comis nereguli în gestiune, ci necorecte au fost dispoziţiile comitetului Sfatului.

x *Accident.*— Copilul Gh. Dimitriu de 14 ani, din Ţicăul de Sus, se primbla aseară pe aleea Copoului.

La un moment dat un cotiugar se sui din greşală pe trotuar şi trânti copilul la pământ.

Copilul s'a ales cu răni la picioare şi a fost transportat la spital.

Cotiugaragiul dând vânt cailor, a dispărut.

x *Un sătean jefuit.* — Săteanul Gh. Samson din satul Dobrovăţ-Vaslui, venise aseară în Iaşi cu o pereche de boi spre vânzare. Spre norocul lui, omul găsi încă aseară muşterii şi-şi vânduse boulenii pentru suma de 21 mii lei.

Mulţumit, omul se culcă în car având în sân punga cu bani.

Sculându-se astăzi dimineaţă, săteanul a constatat lipsa banilor. In cursul nopţei vre-un pungaş care obsevase de cu timp vânzarea, îi şterpelise banii.

x Administraţia comunală a mai făcut o constatare interesantă.

In afară de datoria pentru lemne, unii fruntaşi ai oraşului n'au achitat dările comunale, pe ultimii cinci ani.

S'au făcut somaţiile în regulă—şi se aşteaptă rezultatul.

x Casa de Sfat şi Cetire „A. D. Xenopol" a organizat 5 excursiuni cu membrii ei. 1) Sinaia, 2) Curtea de Argeş, 3) Tuşnad, 4) Constanţa şi 5) Dorna Helgei.

Prima excursiune, plecarea din Iaşi Sâmbătă seara ora 8,40 la Sinaia, înapoierea Marţi ora 7.14.

Personalul excursunei este de 60 sub conducerea şefului secţiei sportive dela acea Societate dl. Al. Băcescu.

Biuroul Central
al Populaţiei Iaşi

aduce la cunoştinţa generală că potrivit disp. art. 3 din decretul Lege No. 4001 publicat în Monitorul Oficial No. 98 | 1923 buletinele de populaţie (M-del 2 identitate) format tip (carnet, ne fiind încă confecţionate, nu se vor mai preschimba şi nici elibera buletine membrilor înscrişi pe buletinele capilor de familie de cât de la data când se va anunţa prin publicitate şi afipte.

Aşa dar toate buletinele vechi sunt şi rămân valabile fără nici o viză până la noi dispoziţiuni. Schimbările de domiciliu dintr'o stradă în alta sau dintr'o casă în alta cu adăogirile sau scăderile provenite, se vor face în zilele de **Marţi** şi **Vineri** de la ora 9 dim. — 1 p. m.

Persoanele încă neînscrise până acuma, schimbările de domiciliu din acest oraş în alte localităţi şi anunţările sosiţilor, plecaţilor, etc., se primesc zilnic.

Orele de cancelarie pentru public sunt **numai dimineaţa dela ora 9—13 (9—1 p. m.).**

DOCTOR
E. GHELMAN
Specializat la Viena
Boli de Piele şi de păr
Sifilis şi Venerice
Tratamentul radical a blenoragiei acute şi cronice prin Uretroscopia (Iluminatul canalului uretral) Electrolyza, galvanocaustica, vaccinoterapia.
Str. GĂNDU No. 1 vis-a-vis de Cinema Elisabeta
Intrarea prin stradela Talpalari.
Consult. : 9-10 a. m. şi 2-7 p. m.
Duminică 11—12 a. m.

NOTE DE CALATORIE
(Continuare din pag. I-a)

în Austria, unde bărbatul mai este sentimental, fără a-i fi ruşine că nu-i cinic ; unde femeia cu cât e mai cultă, mai fină este iubită cu patimă şi respectată. Totuşi m'a mişcat deosebita atenţie cu care acest om sever, fost ofiţer pe vremuri în marina ungară omul înăsprit de vânturi şi furtuni, a ţinut să mă înconjoare după ce m'am prezentat şi fiindcă a voit să gust în plin, să cunosc cu deamănuntul regiunea ce o străbăteam, m'a invitat în cabina de sticlă din fruntea vaporului, dacă tovărăşia lui îmi va fi agreabilă. M'a impresionat prea mult purtarea şi delicateţa gestului pornit de dorinţă, de a mă iniţieze, spre a-mi acumula cât mai multe impresii pentru cititorii mei, încât am acceptat recunoscătoare invitaţia, petrecându-mi ziua alăturea de dânsul.

Inteligent, marinar cu experienţă, căpitanul Hastsck, un ungur înalt, de vre-o 32 de ani, blond, cu ochii albaştri ca un teuton, îmi dădea toate explicaţiile într'o nemţească desăvârşită.

La *Bratislava* primim un grup de cercetaşi din Cehia, care cu cercetăşiţa în frunte se instalează pe puntea clasei a doua.

Se duc la Rusciuk să viziteze colonia cehă din acel oraş, unde actualmente cehii au multe fabrici. După popasul necesar pentru îmbarcarea pasagerilor, vaporul lunecă mai departe. Mergem cu 25 klm. pe oră.

Totuşi, de nu a-şi vedea valurile spumoase, pe care le face vasul în iuţeala cu care spintecă apa, mi-ar părea că stau locului ; nu simt nici o zguduire, nici o hurducare mai bruscă.

Un interesant orăşel este Komarom, care pe vremuri a contat drept o fortăreaţă inexpugnabilă.

Având subterane teribile, prin care tunurile băteau din plin, duşmanii cei mai viteji, nu îndrăzneau să se apropie. In cât locuitorii au râdicat ca emblemă, o statue reprezentând o femee dând cu tifla, numită „Komarom" — adică „vin'o mâine" căci azi n'ai făcut nici o ispravă.

Fabrici mari de ciment se ridică în apropiere de *Labaclan* — fără piciof — poreclit astfel după primarul invalid de război. Americanii fotografiază de zor toate ruinele, toate podurile.

Dunărea pretutindeni este revărsată, în cât trecerea pe sub poduri se face cu mare precauţie.

Mereu giganticul coş al vaporului trebue tras în jos, spre a nu se lovi de stâlpii de fier. Apa pe alocuri prezintă o adâncime de 10—20 metri.

CILIA

(Urmează)

Arta cinematografică

La Berlin s'a montat filmul extraordinar „Pe cărările puterei şi ale frumuseţei". Cliseul nostru reprezintă o admirabilă scenă din partea II-a a filmului.

Biblioteca Universitatii Loco
BIBLIOTECA UNIVERSITARĂ IAȘI

ANUL 2 ... 5764

ABONAM...
Lei 600 . . .
» 320 . . .
» 160 . . . »

2 LEI NUMARUL

DUMINICA 15 AUGUST 1920

OPINIA

ZIAR POLITIC COTIDIAN

ANUNCIURI
se primesc la toate
Agenţiile de Publicitate
şi la
Administraţia ziarului
Iaşi—Str. Gh. Mârzescu 17

Ardelenii se liberalizează

Un fapt politic la ordinea zilei este eventualul succes al d-lui Alecu Constantinescu în tabăra ardelenilor. Se pun sforţări mari de astă dată pe lângă fruntaşii partidului naţional pentru a-i hotărî să vină sub steagul ţinut de Brătieni.

Fostul şi viitorul ministru de domenii, înainte de a pleca în străinătate a formulat multe argumente, şi din cele mai convingătoare. Cunoscător al psihologiei politicianului, d. Al. Constantinescu nu s'a încurcat prea mult de principii în demersurile sale. La toate obiecţiunile d-sa ştie să opună făgăduieli pline de atracţie, arătând forţa partidului liberal la Palat, răzând din tot trupul de „fandoselile democraţilor" şi descriind paradisul liberal în culori care fac pe fraţii ardeleni să rămână pe gânduri.

Totuşi d. Maniu n'ar vrea să închine steagul aşa de uşor. Întâiu pentrucă tăgănarea este în natura sa. Apoi, cu toate defectele şi naivităţile, şeful partidului naţional e un democrat sincer şi unirea cu oligarhia liberală nu i-ar conveni decât cel mult dacă d. Brătianu ar consimţi să facă unele reparaţii la faţada partidului său, pentru a-i da un aspect mai acceptabil.

Împotriva tuturor acestor piedici liberalii luptă cu o singură armă, de altfel unica în stare să urnească din loc nehotărârea ardeleană. Această armă e afirmaţia sigură că liberalii vor fi chemaţi din nou la guvern şi că multă vreme încă ei vor continua să fie stăpânii absoluţi ai situaţiei, care vor ţinea cu toată tăria cuvenită, pânea şi cuţitul,—sau în limbaj, mai nou, vor împărţi friptura.

În adevăr agitând aceste perspective, liberalii lovesc în inima chestiunii. Partidul naţional nu se mai poate menţine în opoziţie. Ve irea la putere e o chestie de viaţă şi de moarte. Fuziunea cu ţărăniştii—li se pare lor,—i-ar ţine departe de ziua fericită când vor deţine guvernul. Ce alt drum, afară de alipirea cu liberalii, i-ar putea asigura avantagiile puterii fără luptă serioasă şi fără sacrificii îndelungate?

Dacă d. Maniu rezistă, în schimb foarte mulţi partizani s'au lăsat definitiv convinşi, fiind gata a face pasul.

Şi astfel ideile d-lui Stelian Popescu sunt pe cale să triumfe în partidul naţional. — I. —

Actualităţi politice

Liberalii îşi iau măsuri

O măsură de siguranţă pe care şi-au luat-o liberalii este aceia ca d. Lapedatu, ministru d finanţe, să renunţe la congediu. D-sa rămâne strajă pentru asigurarea „continuităţii".

A doua măsură liberală este interimatul d-lui Coandă la preşedinţia consiliului. În lipsa titularului, orce activitate efectivă a guvernământului rămâne suspendată.

*

Acuma, grija mare a liberalilor este a se asigura pentru toamnă.

Ei prevăd o ofensivă Garoflid-Manoilescu, contra vintilismului impus prin d. Lapedatu. Liberalii n'au încredere în lealitatea d-lui Goga. Dar au obţinut angajamente precise de la generalul Averescu.

Se scontase eventualitatea retragerii d-lui Lapedatu din guvern. În acest caz, rămânea ca generalul Averescu să apere interesele liberale, împotriva propriilor săi miniştri.

*

Dar în ultimul timp o îndoială s'a strecurat în sufletul d-lui Vintilă Brătianu. Oare nu cumva generalul va încerca o răzvrătire, în momentul când i se va cere părăsirea timpurie a puterei?

Şi pentru a evita eventuale complicaţiuni, liberalii socotesc că ar fi prudent ca d. Lapedatu să nu se mai retragă la toamnă. Ei declară de pe acuma, făţiş, că de prezenţa întregului grup Goldiş în cabinet depinde soarta regimului averescan. Grupul trebue să rămâe la post pentru asigurarea planurilor brătieniste.

Aceasta e ultima măsură de siguranţă pe care au imaginat-o liberalii.

*

Între timp, s'a manifestat un lucru neprevăzut în programul atât de simplu al vieţii noastre oligarho-politice.

E vorba de organizarea fascistă a firmei Enacovici & Reiff.

Dar grija asta n'o duc Brătienii. Cu un pluton de jandarmi şi 3 agenţi de siguranţă, ei calmează lesne orice „revoluţie" a d-lui Pamfil Maurras.

Pertractările

Cea mai nouă versiune a pertractărilor naţional-ţărăniste, afirmă că d. Maniu e definitiv (!) hotărât pentru fuziunea cu ţărăniştii.

După ce o parte din ardeleni şi majoritatea takiştilor vor trece la liberali, d. Maniu va face fuziunea cu ţărăniştii.

Aceasta e cea mai nouă versiune. Dar nu şi cea din urmă...

X.

Muzeul Metropolitan din New-York

De curând a fost dată liberă pentru vizitatori o nouă aripă a *muzeului metropolitan din New-York*, destinată sculpturei maiştrilor americani.

Una din cele mai admirate statui este aceia a lui *Edward Austin Stewardson* şi intitulată *The Bather* (Femeia care face baie).

INSULE PLUTITOARE
PENTRU AJUTORAREA ZBORULUI PESTE OCEAN

INVENŢIA UNUI ARHITECT FRANCEZ

Oceanele au rămas astăzi singurele obstacole care mai opresc zborul liber al aeroplanelor peste tot pământul, din cauză că lipsesc pe aviatori de locuri potrivite pentru aterisare şi aprovizionare a aparatelor. Se pare însă că şi această ultimă piedică va fi înlăturată prin invenţia foarte ingenioasă a d-lui Defrasse arhitect francez.

El porneşte dela următorul raţionament:

Când lărgimea unui pârâu nu-ţi îngădue să-l treci dintr'o săritură, e de-ajuns să aşezi cu socoteală câţiva bolovani în cursul apei pentru a putea trece fără să-ţi uzi picioarele. La fel trebue procedat şi cu oceanele. Ele fiind prea largi pentru a putea fi trecut în zbor dintr'odată, d. Defrasse s'a gândit să aşeze, din loc în loc, un şir întreg de posturi de odihnă, sub forma unor locuri enorme pe care navile aeriene ar veni să se aşeze un moment. Aceste insule plutitoare vor avea pe ele hoteluri somptuoase, garaje; proectoare enorme etc.

*

Grecii iubitori de mituri, când au văzut mulţimea insulelor Arhipelagului dintre ţara lor şi Asia mică, şi-au închipuit că bucăţile acelea de marmură au fost puse anume în mare pentru a ajuta pe navigatori. Ceiace părea că natura a făcut în Med terana de răsărit şi a uitat să facă în oceanul imens, va face omul. El se va substitui fenomenelor geologice: va creia insule.

Proectul este realizabil? Este vorba de o idee practică, sau de un vis? Viitorul va hotărâ.

Trebue să observăm însă că hotarul între visul inventatorului şi realitatea la care se aplică acest vis este greu de determinat. Dintr'o parte în alta trecerea poate fi grabnică şi repetată. Ceiace azi nu-i decât himeră, devine mâne o realitate.

Dacă am fi zis, pe când aeroplanul era la primele încercări: „În curând un om sburător va merge într'un singur zbor de a Paris în Siberia, în douăzeci şi patru de ore; un altul va face în şase zile drumul Paris-Peking",—am fi rid cat din umeri faţă de nişte profeţii atât de fantastice şi ne-am fi gândit la romanele lui Jules Verne.

Totuşi aceste profeţii s'au realizat. Nimic nu ne împiedică să ne gândim că o altă prezicere, care azi ne pare extraordinară mâne va avea aceiaşi soartă.

Aviatorul este de pe acum stăpânul absolut al continentelor. Spaţiul, distanţele nu mai există. Lacuri, golfuri, strâmtori, mări interioare nu mai prezintă decât o piedică uşoară pentru aeroplan.

Oceanele sunt azi o barieră mai greu de trecut. Foarte la timp, arhitectul francez a conceput proectul unor posturi de odihnă pe pustiul apelor. Cu aceasta, problema trecerii oceanelor va fi definitiv rezolvată.

ASPECTE

CAZUL „NAŞI RIECI"

Încă pe vremea când sub rigorile stării de asediu trebuia să ne supunem măsurilor restrictive, am protestat mereu în contra cenzurii. Ne dădeam atât de bine seama, după ani întregi de funcţionare a acestei ghilotine morale, cât este de inutilă, în cât am încercat să-i aducem la realitate pe cei cari o conduceau ca — măcar în practică, dacă acceptase acest rol odios — să o aplice cât mai larg cu putinţă.

Pentrucă, în definitiv, ce poate împiedeca foarfecele cenzurii Ideile zise subversive nu-şi fac loc în sufletul mulţimilor prin câteva articole de ziar, printr'o broşură cu coperta cea mai roşie sau prin câte-va manifeste. Aceste idei se propagă de la individ, la individ plutesc în atmosferă în timpurile pre-revoluţionare şi cuprind popoarele cu voia sau fără voia conducătorilor lor.

Niciodată presa nu şi a depăşit rolul ei de controlor al vieţii publice; în asemenea condiţiuni, este cel puţin hazardat să se afirme că un control cât mai amănunţit a activităţii politicianilor poate fi o primejdie şi deci trebue înfrânată tendinţa aceasta a gazetelor.

Dar, în afară de orice discuţiuni în fapt, credem că primează principiile constituţionale cari opresc categoric înfiinţarea cenzurii şi a oricărei măsuri menite să stingherească libertatea presei. Arbitrarul guvernelor a călcat Constituţia de câte ori a instituit cenzura şi tocmai în acest fapt găsim justificarea tuturor protestelor noastre: noi, sântem apărătorii bietei Constituţii...

Cenzura nu s'a aplicat decât pentru a se face mizerii gazetarilor şi a se apăra, nu interesele superioare ale ţării, ci micile ataceri locale ale coteriilor de politicieni.

Avem acum cazul ziarului „Naşi Rieci" din Chişinău; pentrucă ataca personala activitate a d-lui Sergiu Niţă, ministrul Basarabiei, după ce a fost supus la un regim de cenzură excepţional, ziarul basarabean a fost pur şi simplu suspendat. Guvernul însuşi, din care face parte şi d. Niţă, scandalizat de măsura prea arbitrară a acestuia, a revocat-o, dând posibilitate ziarului să-şi continue apariţia.

De unde se vede că am avut dreptate întotdrauna când am considerat cenzura ca o simplă bătae de joc pe care şi-o îngădue politicianii, la adresa presei care le tulbură afacerile.

G. SPINA

Din toată lumea

Neli Melba.— Vestita cântăreaţă Neli Melba a împlinit vrâsta respectabilă de 77 ani, dar se afirmă că vocea ei şi-a păstrat neîntrecuta frumuseţă.

De curând Melba a cântat la Londra (pentru ultima oară în public) în prezenţa suveranilor Angliei.

Valurile de armonie au fost transmise prin radio şi au putut fi auzite de milioane de oameni.

*

Bogăţia Statelor. — Iată bogăţia naţională a câtorva State (socotit în milioane de dolari):

Statele-Unite 330; Anglia 120; Franţa 90; Italia 35; Japonia 23 milioane dolari.

*

Gei mai bogaţi oameni.— Cel mai bogat om din lume este americanul Henry Ford, cu peste 100 miliarde lei. Urmează americanul John Rockefeller cu 95 miliarde; americanul Andrew Carnegie cu 60 miliarde; Ducele de Westminster (englez) cu 40 miliarde, americanii Marshall Field, M. Frick şi T. Walker cu câte 30 miliarde; grecul Basile Zaharov şi indianul Gaeckwar Baroda cu câte 23 miliarde lei.

Ceilalţi mari bogătaşi....sunt ceva mai săraci.

Note de vilegiatură

Cum au fost descoperite
izvoarele Slănicului

Credem interesant pentru cetitorii noştri să arătăm legenda isvoarelor Slănicului, *cari au fost descoperite la 20 Iulie, anul 1800, adică acum 126 ani, de către Serdarul Mihălucă din Bacău.*

Pe atunci localitatea Slănicului în ăţişa o fioroasă dar Dumnezeiască privelişte. Munţi şi prăpăstii, precum şi pădurile dese de brazi făceau imposibilă ori-ce comunicaţie.

Numai urşii domneau în pace prin nenumăratele lor coclauri.

In ziua de 20 Iulie 1800 serdarul Mihălucă,—vânător pătimaş—atras fiind de urşi, a învins chiar imposibilul, şi a străbătut până la izvoare, cari, clocotind sbucneau din pământ...

Imediat faima lor s'a răspândit în întreaga Moldovă, şi chiar în acelaş an, multă lume, — învingând greutăţi de necrezut, — s'a dus la Slănic pentru a se vindeca la *izvoarele tămăduirei*, cum s'au numit atunci şi se numesc şi azi...

Nici natura şi nici compoziţia apelor nu erau încă cunoscute, căci prima analiză s'a făcut de abea în anul 1833 din ordinul generalului rus Chisselef, fostul guvernator al Principatelor.

Analiza a fost făcută de protomedicul Zotta şi de farmacistul Anton Abrahaneff.

Până la anul 1857 Slănicul n'a avut nici un medic curant.

M. Miereanu — Iaşi

Cronica medicală

Patogenia şi tratamentul chirurgical al anginei de piept

Angina de piept e una din bolile cele mai discutate pe vastul teren al Patologiei umane. Patogenia şi tratamentul ei operator a suscitat nenumărate lucrări. Şcoala franceză prin mari şi săi chimiciani Potain, Huchard, Vaquez, cea engleză prin Mackensie şi tânăra şi neobosita şcoală românească au contribuit larg la clarificarea chestiunilor obscure ale acestei redutabile afecţiuni.

Lucrările regretatului Toma Ionescu asupra chirurgiei simpaticului cervical, contribuţiile profesorilor Danielopolu şi D. Ionescu din Bucureşti şi acele ale profesorilor ieşeni C. Bacaloglu şi I. Tănăsescu, au adus un aport considerabil la studiul anginei de piept şi au ridicat şcoala românească la rangul marilor ei surori din Occident.

Sub titlul de mai sus, în numărul său din 10 Iulie a. c., *Journal de Medecine et de Chirurgie pratiques* din Paris, publică un lung studiu datorit cunoscuţilor noştri clinicieni, d-nii profesori *C. Bacaloglu* şi *I. Tănăsescu.*

In prima parte a studiului distinşii practicieni discută simptomatologia anginei—element de prim ordin în determinarea indicaţiunilor de intervenţie. Anginoşi falşi trebue deosebiţi de cei adevăraţi, căci primii, cu autispasmodice şi repaos se vindică de afecţiunea lor şi intervenţia chirurgului la ei e de prisos. Vârsta bolnavului e indiferentă întru stabilirea unei adevărate angine: bolnavul lui Vaquez a avut 18 ani, iar unul din cazurile studiate de autorii acestui valoros studiu, n'a avut mai mult de 24 ani.

Şi cu drept cuvânt spun: „Trebue analizat cu grijă fiecare bolnav, atât din punctul de vedere simptomatic cât şi alstării somatice cardiovasculare.

In materie de angor pectoris, caşi în orice manifestare morbidă, nu există boale ci bolnavi; diagnosticul, tratamentul şi pronosticul trebue judecate fiecare în parte.

Din numeroasele necropcii practicate, d-nii prof. Bacaloglu şi Tănăsescu au tras concluzia că nu există decât o unică şi singură cauză a anginei de piept: meiopragia funcţională realizată prin obliterarea mai mult sau mai puţin complectă a amb lor artere coronare, datorită unei aortite suprasigmoidiene, sau unor leziuni pe traectul coronarelor.

Pentru Vaquez, reflexul dureros ar porni dela aorta inflamată. Această opinie e contrazisă de constatările anatomo-patologice şi clinice; bolnavii atinşi de aortită sînt numeroşi,

(Continuarea în pag. IV-a)

Aspecte exotice

Cerşetoria în China.— O instituţie oficială.— Teroarea şi brigandajul nevolnicilor.— Isprăvile regelui Vu

Nimic nu înduioşează mai mult în China, ţara cu aspecte exotice aşa de variate, ca numărul extraordinar de mare al cerşetorilor, mai ales orbi, care se întâlnesc la tot pasul.

Pe străzi stând în glod sau în apă îi vezi cu grămada, adevărate regimente ce-ţi dau impresia că sunt în popas.

Alteori, aceşti bărbaţi, femei şi mai ales copii îşi dau mâna formând un lanţ interminabil şi tragic în acelaş timp; un lanţ care abia se mişcă tăcut ca la o înmormântare, sau cântând o melodie absedant de monotonă. Melodia nu are rostul de-a înduioşa, (pomana e o datorie în China), ci are rostul de-a atrage luarea aminte.

Aceşti desmoşteniţi merită respectul oricum; legea îi protejează în acest senz şi vai de nesocotitul care ar îndrăzni să nu-i bage în seamă! Faptul de-a calca un orb pe bătătură, atunci când treci grăbit alungat de grijile tale şi când el îţi împedică la tot pasul mersul, e un delict grav în ţara Soarelui Răsare. Delictul acesta se pedepseşte cu amendă grea şi uneori cu închisoare. Orbii sunt în China cea ce hulubii din San-Marco sunt pentru Veneţia, un bun naţional.

Chinezul miluieşte pe cerşetor şi pe orb nu din milă, ci dintr'o poruncă religioasă. De fapt în China cerşetoria e inspirată de religia lor „budismul". Aceasta porunceşte să faci pomană, să ajuţi pe cerşetorul care-ţi întinde mâna, înţelegeţi dar, că Chinezul dă, pentru a se achita de-o datorie religioasă, pentru a fi în regulă cu Buda şi împăcat în felul acesta cu conştiinţa lui.

In China cerşetoria e o profesiune, pe urma căreia poţi să te ridici la demnităţile statului, cele mai înalte. — Cerşetorii sunt constituiţi în adevărate armate, ba chiar sunt mai bine organizaţi ca lucrătorii. Ei sunt membrii unei asociaţii şi formează bande în fie care provincie. Iar fie care bandă îşi are pe „regele ei" căruia îi serveşte o sumă anuală pentru cheltuelile lui proprii. — Supuşii unei aceleaşi asociaţii sunt constrânşi la anumite obligaţiuni de statute bine fixate.—Asupra renegaţiilor pândeşte pedeapsa cu moartea.

„Regele" e un monarh absolut, puterile lui asupra supuşilor sunt nelimitate. — Organizaţiile cerşetoreşti în China sunt foarte vechi. —Demnitatea de rege e cereditară, dar regele poate fi răsturnat atunci când risipeşte „banul public" s'au când fumează opium.

Acest rege plăteşte sume enorme fiscului chinez, aceasta e condiţia „sine qua non" din partea statului pentru ca să poată domni.

Exemplu al acestui fapt e Vu regele cerşetorilor din Şangai. El e hoţ şi cerşetor în acelaş timp, dar şi unul din cei mai temuţi oameni ai ţărei. Un popor întreg de cerşetori îl ascultă orbeşte pe zeul acesta al lor, îmbrăcat în zdrenţe murdare, cu capul gol şi-o bâtă drept sceptru, în mână. Vu şi poporul său pândesc străinii pe drumurile ce înconjur Şangai.

(Continuarea în pag. IV-a)

Târgul de mostre din Lipsca

Cel mai mare târg din lume. 14.000 expozanţi din 21 ţări, 160000 vizitatori din 44 ţări. Toamna anului 1926: 29 August până la 4 Septembrie.

Târgul Secţiunei technice şi construcţiuni cade în acelaş timp şi ţine tot până la 4 Septembrie.

Târgul în articole textile şi încălţăminte îşi ţine expoziţiunea deschisă de la 21 August până la 1 Septembrie.

Preţurile anuarelor au fost reduse. Anuarul general al târgului costă 3 mărci. Anuarul secţiunei technice costă 2 mărci. Anuarul secţiunei textile costă 0.50 mărci.

Informaţiuni la:

SAMY BRÜCK

Bul. Ferdinand No. 9, Iaşi

Cartonage

pentru orice fel de industrii: produse alimentare, chimice, cofetării, farmacii, mode, tricotaje, încălţăminte, parfumerii, fabrici de săpun, etc.

execută prompt, conştiincios şi cu preţuri convenabile. — Cereţi oferte

Fabrica SIMON GOLDŞTEIN

Iaşi, str. Gh. Mârzescu 22

„OCULTIST"

Prezicător SĂVESCU

Strada ALBINEŢI No. 37 la vale de Biserica Singurul este în ROMÂNIA

Ca PREZICATOR serios, precis, documentat, fără a-şi face — reclamă mare —

Începând acum o nouă *„invenţie"* în calculul „CIFRELOR" prezice, orice afaceri serioase la persoane serioase descoperă orice mistere sufleteşti din viaţă şi dă toate lămuririle necesare pentru orice interes, sufleteşte, căsătorii, boale orice fel, comerciale, furturi, atât cât e posibil desigur.

Dă lecţii de sugestiune şi magnetismul—face magnetismul pentru vindecarea boalelor de nervi, anemie, dureri de cap, gânduri fixe, energie, boala dragostei (iubiri fatale) şi deprinderi rele, linişte în căsătorie etc.

Discreţie sigură. Toată ţara prin scris. Consult. 9—12 şi 2—7½ Duminică până la 4 după masă.

Publicaţiune

R. M. S.

Se scoate în licitaţie la Direcţiunea Manufacturii de tutun Chişinău în ziua de 25 August ora 10 dimineaţa aprovizionarea a 250 m³ cherestea.

Informaţiuni despre condiţii şi caet de sarcini se pot lua dela Direcţia Manufacturii în orele de serviciu.

Supra oferte nu se primesc.

Direcţiunea Manufacturii de tutun Chişinău

No. 3349.

Trib nalul Jud. Iaşi S. III-a

Publicaţia de Vânzare

No. 5921 din 17 Iulie 1926

D-na Malca Haim zis Forschmidt domic. Iaşi str. Ar. Panu 37, în calitate de creditoare prin petiţia înreg. la No. 19662 | 926 a cerut Trib. Iaşi S. III a să autorize Corpul Portăreilor Iaşi să facă din nou formele de vânzare prin licit. publ. a unei treimi din imobilul din Iaşi str. Bucşinescu No. 12 propr. debitorului Solomon Rosenfeld cu domiciliul ales în Iaşi str. Bucsinescu No. 12 pentru îndestularea ei creditoare cu suma de 30.000 lei capital cu proc. de 36 la sută pe an plus 3000 lei onorat de avocat, osebit cheltueli de urmărire, ce are a lua în baza Actului de Ipotecă autent. de Trib. Iaşi S III sub No. 1613 | 924 înscris la No. 119 | 924 investit cu form. exec. la No. 22 | 925.

Tribunalul admiţând cererea prin jurnalul No. 50.40 | 926 a autorizat Corpul Portăreilor Iaşi să facă din nou formele de vânzare prin licit. publ. a imobilului urmărit s'a făcut şi comunicat comandamentul No. 1416 | 925 după care conform a t. 503 pro c.v. sa făcut Procesul Verbal de situaţie al imobilului urmărit care este: Un imobil cu locul lui după întinderea şi stăpânirea de faţă situat în Iaşi str. Bucşinescu No. 12, construcţie de cărămidă acoperită cu tablă în care este situată o fabrică de cartonaj compus din 4 camere din care una sunt instalate maşinăriile de funcţionare necesare fabricei iar restul camerilor servesc tot fabricei. Patru latrine de cărămidă acop. cu tablă, locul este îngrădit cu garduri de scânduri şi grilajuri de lemne fiind din două părţi în stare proastă, să megieşeşte în faţă cu str. Bucşinescu, fundul cu imobilul D-lui Gheorghiu D. la o parte cu imobilul Bisericei Ioan Gură de Aur, şi de cealaltă parte cu str. Zlataust. Are instalaţie de lumină electrică. După declaraţia D-lui Perlăduţă care locueşte în una din camerile fabricei, această fabrică este în stare de funcţiune dar este închisă de câtva timp. Imobilul are următoarele sarcini conform cu lista de sarcini la vânzarea porţiunei de o treime din imobilul din Iaşi str. Bucşinescu No. 12, ca proprietate a lui Solomon Rosenfeld, deţinător Samoil Rosenfeld de la 1912 la 17 Mart 1914 pe numele Avram Gartenberg de la 17 Mart 1914 a 21 Septembrie 1924 pe numele Solomon Rosenfeld, Samoil Rosenfeld şi Iosub Cohn şi de la 22 Septembrie 1924 la zi 18 August 1925 pe numele Samoil Rosenfeld: 12.800 lei datorit Băncei Moldova sau Moritz Wachtel în baza Ipotecei înscrisă la No. 117 | 912 (17 | 912), 6400 lei datoriţi rest de Ipotecă în baza actului de vânzare transcris la No. 1037 | 919 şi creanţa de mai sus cesionată lui L. Marcovici cu actul aut. No. | 92.

Se încunoştiinţează că vânzarea şi adjudecarea acestui imobilul va avea loc în pretorul Trib. Iaşi S. III-a în *In ziua de 21 Septembrie 1926* ora 12 amiază începând licit. publ. dela suma de 30.000 lei fixată de creditoare prin cerere.

Sunt somaţi toţi cei ce au vr'un drept de arendă, chirie, ipotecă sau alte privilegii ca înaintea adjudecării să arăte înaintea Tribunalului pretenţiile lor, cunoscând că în urmă nu li se vor mai ţinea în seamă.

Dosar No. 257 | 925

Preşedinte, R. RĂŞCANU

Portărel, I. Popovici

Tribunalul jud. Iaşi s. III-a

Publicaţie de vânzare

No. 5909 din 17 Iulie 1926

D-l Lazăr Marcovici din Iaşi prin petiţia înreg. la No. 1118/926 a cerut Trib. Iaşi s. III să autorize Corpul Portăreilor Iaşi să facă formele de vânzare prin licit. publ. a imobilului din Iaşi str. Şoseaua Socola No. 30 şi No. 18, proprietatea debitorilor Ţirla şi Itic Schwartz personali soţul şi pentru autorizare ambii cu domic. ales în Iaşi, Şos. Socola No. 30, pentru neplata sumei de 150.000 lei capital cu proc. de 36 la sută pe an dela 13 Maiu 1925 până la achitare plus 15000 lei onorar de avocat osebit cheltueli de urmărire, ce are a lua în baza Obligaţiei Ipotecare autentificată de Trib. Iaşi s. III sub No. 5702 | 924 înscrisă la No. 550 | 924 şi învestită cu form. exec. la No. | 926.

Tribunalul admiţând cererea prin jurnalul No. 249 | 926 a autorizat Corpul Portăreilor Iaşi să facă comandament şi toate formele de vânzare prin licit. publ. a imobilului urmărit; s'a făcut şi comunicat comandamentul Nr. 323 | 926 cu termen de 30 zile libere, după care conform art. 503 proc. civ. la stăruinţa creditorului s'a făcut Procesul Verbal de situaţie al imobilului urmărit care este:— Imobilul de la No. 18 şos. Socola este un loc viran lung aproximativ de 95 m. şi lat de 16 m. după afirmarea debitorului Itic Schvartz şi este împrejmuit cu gard de scânduri iar la faţă cu grilaj de zaluzele şi se megieşeşte la răsărit cu şoseaua Socola, la apus cu un loc viran, la miază zi cu imobilul lui Cost. Toporaş şi la miază zi cu imobilul fraţilor Şaraga. 2) Imobilul din str. Şos. Socola No. 30 este o clădire nouă de zid pe temelia de piatră şi se compune dintr'un corp de casă compus din trei odăi care serveşte pentru o fabrică de mezeluri ţinută cu chirie de Solomon Leibovici; Are un grajd de vite şi closet, ambele de cărămidă acop. cu tablă, mai are o curte mare împrejmuită cu gard de scânduri, iar la faţă în spre stradă are o poartă şi o portiţă şi gard de zalozele de scânduri. Imobilul are instalaţie numai de apă. Să megieşeşte la răsărit cu şos. Socola, la apus cu un loc viran, la miază zi cu imobilul lui Solomon Leibovici şi la miază noapte cu imobilul Iancu Zingher. Curtea acestui imobil după indicaţiile date de debitor are o lungime de 73 m. şi o lăţime de 17 m., Imobilul n'are alte sarcini afară de creanţa de mai sus,

Se încunoştinţează că vânzarea şi adjudecarea acestui imobil va avea loc în pretorul Trib. Iaşi S. III-a în *ziua de 5 Noembrie 1926* ora 12 amează începând licit. publ. de la suma de 100.000 lei fixată de creditor prin cerere.

Sunt somaţi toţi cei ce au vr'un drept de arendă, chirie, ipotecă sau alte privilegii ca înaintea adjudecării să arăte înaintea Tribunalului pretenţiile lor, cunoscând că în urmă nu li se vor mai ţinea în seamă.

Dosar No. 76 | 926

Preşedinte. R. RĂŞCANU

Portărel, I. Popovici

CAUT CAMERĂ, regiunea Copou. A se adresa la Magazinul „Turda" str. Cuza-Vodă 71

MICA PUBLICITATE

FURĂNDUMI-SE banii cu actele de reformă pe linia Vereşti-Burdujeni, hoţul a fost prins şi banii găsiţi.

Actele de reformă însă fiind aruncate pe linie, rog acel ce le-a găsit să le trimeată la adresa mea.

NATHAN HERŞ

Gura-Negri-Dorna Vatra Bucovina

UN CASIER cu garanţie morală şi materială se caută de către Banca Centrală de Nord. Condiţiuni avantajoase.

Imprumut. *Fiecare* având nevoie de bani poate să se adreseze Societăţii „Ajutorul Nostru" birou de Comision şi Gaj, str. Cuza-Vodă No. 71, şi va primi imediat suma necesară cu dobândă foarte mică, se fac şi ipoteci.

Cine vrea să vândă repede şi convenabil: mobile, covoare, piane, bijuterii, bibelouri, maşini de cusut şi de scris, etc., aduceţi la Biroul „Ajutorul Nostru" unde veţi vinde fără speze, numai contra unui comision de 5% după vânzare. *Se cumpără bijuterii*, bibelouri, antichităţi cu *preţuri foarte bune.* La cerere se el berează *aconturi.*

De vânzare ocazional maşine Singer, mese, un cupeu, dulapuri, bibelouri, antichităţi, covoare, birouri, paturi, etc.

Tot în acest local se predau lecţii de **dactilografie** şi se copiază acte.

CONTABIL AUTORIZAT

Şef-contabil la o mare instituţie locală, perfect corespondent german şi român, ştiind şi limba franceză, caută post pentru jumătate zi, începând dela 1 Septembrie.

A se adresa sub „German" la administraţia ziarului.

FETE în vrâstă de 12—18 ani se caută la atelierul de covoare persane „Tebriz" str. I. C. Brătianu 87. Se primesc fete pentru învăţat meseria, primind leafă chiar din prima zi.

PRACTICANT cu scriere frumoasă se caută la o fabrică din localitate.

A se adresa la administraţia ziarului între 6—7 seara,

INSERŢIE

Chestia pâinei

Primim:

Noi ne întrebăm lucrătorii brutari, cu ce suntem noi vinovaţi, că populaţia acestui târg, mănâncă o pâine imposibilă.

Ne întrebăm noi, lucrători brutari, de ce să fim noi călăii unei populaţiuni, fără voia noastră, când noi avem interesul că această populaţiune să mănânce o pâine bună, şi dreaptă la cântar.

Inspectoratul Muncei şi-a făcut convingerea că se poate lucra ziua în brutării, Medicul Şef al oraşului cutreeră zi şi noapte pentru că să-şi facă această convingere; Primarul a spus hotărât că nu mai vrea să dăinuiască o stare de lucruri imposibilă pentru cetăţeni şi noi lucrătorii brutari, am cerut şi cerem arbitrajul D-lui Primar, D-lui Insp. al Muncei, D-lui Prefect de Poliţie şi D-lui Medic al oraşului care este şi prezedentul comisiunei în ceia ce priveşte desfiinţarea lucrului de noapte, să ne asigure un drept la viaţă.

Noi lucrătorii brutari, nu cerem de cât dreptate şi dacă opinia publică ne va condamna fiind liberi, să săvârşim o pedeapsă de ocnă, primim acest lucru cu fruntea deschisă.

Dar pentru această şi pentru a fi lămuriţi mai pe larg şi în ceea ce priveşte amănuntele fie care cetăţean, doritor să afle ce fel de pâine mânâncă, este obligat să ia parte la întrunirea publică convocată de Sindicatul lucrătorilor brutari din Iaşi în ziua de Duminică 15 August ora 9 dimineaţa în Sala Liric (fosta Pastia) Piaţa-Unire.

Com. Sind. luc. brutari din Iaşi

Neculai Colţu, Braluş Anton, Fridman B., Laib Ilie Gh., Calciu.

RUBRICA DE ŞAH

Redactată de **A. Lernovici**

Studiul No. 1

de A. Troitzki (L'Echiquier, Bruxelles).

Negru (5 fig.): Re7, Th3, Pc3, c6 şi h4.

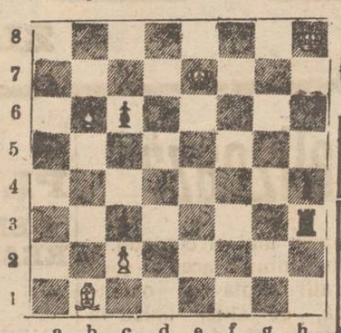

Alb (4 fig.): Rh8, Nb1, Pb6 şi c2.

Alb joacă şi face remiză.

Problema No. 12

de A. Ianovcic (Soroca) Inedit

Negru (9 fig.): Rb 5, Th 4, Ca 1 şi e 4, Na 7 şi f 3, Pa 6, c 3 şi c 6.

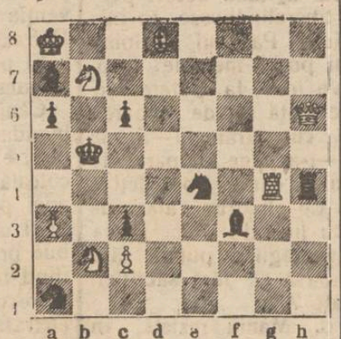

Alb (8 fig.): Ra 8, Dh 6, Tg 4, Cb 2 şi b 7, Nd8, Pa 3 şi e 2.

Alb joacă şi dă mat în 2 mutări

*

Soluţiile problemelor Nr. 5 şi 6 din Nr. 5752.

Problema No. 5

(A. Ianovcic-Soroca)

Mat în 2 mutări

1. Cd3—b4;
Dg6×De4. 2 Cf7×Cd6+mat
1. . . . . ;
Cd6×De4. 2. Ng2-f1+mat
1. . . . . ;
Rc4-b5. 2. De4-c6+mat

Problema Nr. 6

(Fr. Rduch) Mat în 3 mutări

1. *D d6—a3*; Cc1—b3. 2 Da3—e7; Te1—h1. 3. De7×g7+ mat.
1. . . .; Nb7—c8. 2. Tc3—c4+; d5×Tc4. 3. Da 3—d6+mat.
1. . . .; Te1—h 1. 2. Tc 3—c3+; Cc1×Td 3. 3. Da3—c 3+mat.

Am primit soluţii exacte dela am bele probleme dela d-nii: Donev Gh., Isac Glückman, M. Ionescu, P. Simion, I. Vaisman şi Gh. Toncev.

Am primit soluţii numai la problema Nr. 5 dela d-nii Lupu Buhman. Z. B. Ianculovici şi Paul Leibovici.

*

Ştiri.— Turneul Pan-American din Lake Hopatcong s'a terminat cu victoria lui Capablanca (campionul lumii) cu 6 puncte, premiul I (500 dolari), A. Kupchik II, 5 puncte (300 dolari), G. Maroczy III 4 puncte 1½ (200 dolari) pe urmă Marchal 3 puncte şi Ed. Lasker (fratele ex-campionului lumii) 1 1½ puncte.

— Luna aceasta va fi sărbătorită a cincizecia aniversare a d-lui Pauly, cel mai genial compozitor de probleme române, cu reputaţie mondială. Numărul dela 15 August al „Revistei de şah" îi va fi cu întregul dedicat.

Scrisori din Roman

Aspect general.— Ancheta noastră

Dela gară la Episcopie, de pe malul Moldovei până în Oborul vechiu, Romanul — intoxicat de praf aproape de confluenţa a două râuri, dormitează într'o lene specific provincială devorând timp şi spaţiu prin arterele cenuşii de asfalt şi atacând cu frenetice obsesii vizuale nervii mult încercaţilor lui locuitori. Conglomerat hastic de căsuţe mici, sfârticat de străzi aproximativ liniare, Romanul, privit din turnul Episcopiei, îşi desfăşoară între două şerpuiri argintii de apă o panoramă ciudată şi cu tonalităţi orientale.

Este singurul aspect al oraşului care ar putea interesa ochiul cercetător al vizitatorului. Este singura notă interesantă care ar fi reţinută de străin. Pentru noi însă, locuitorii bătrânei urbe, viaţa care pulsează sub cei 40 de metri ai turnului are o valoare infinit mai mare.

Interesul nostru pentru succesiunea evenimentelor mărunte şi banale cari ne cuprind în reţelele lor— curiozitatea şi aviditatea pentru senzaţionalul evenimentelor mari, cu ecouri dincolo de marginele oraşelului, e însăşi valorificarea cerinţelor de viaţa a noastră, a provincialilor.

De aceia, un tablou sinoptic al evenimentelor, oamenilor şi a mediului în care trăim ne trezeşte tot deauna o ideie de existenţă şi conştiinţă, o ideie de *personalitate.*

In articolele cari urmează voi căuta să prind în creionări scurte, între imagini cunoscute, evenimente trecute, proecte pentru viitor şi gânduri răzleţe, acest puls,—aceste contorsiuni a căror înlănţuire alcătuieşte nota de viaţă a oraşelului nostru.

Şi vor avea locul lor, în cele ce urmează, problemele cari frământă azi pe oamenii noştri de afaceri alături de chestiuni mărunte care privite în provincie printr'o anumită prizmă, iau aspectul unor evenimente grave, fără soluţie (chestiunea orariului de vară, de pildă), — vom vorbi de nevoile târgului ca şi de operile utile executate până în prezent de onoratele consilii comunale.

Aşa dar, cititorii din Roman ai *„Opiniei"* vor ceti o serie de aspecte obiective ale oraşelului în cari trăesc şi ale evenimentelor care îi interesează.

M. ROMAŞCANU.

Sporul profesorilor universitari

Un tablou oficial

Ministerul Instrucţiunii printr'o adresă către Rectoratul Universităţii din Iasi, îi face cunoscut normele pentru repartizarea creditului de un miliard acordat funcţionarilor şi pensionarilor. Ministerul a înaintat Universităţii şi tabloul de salariile de bază din 1914, inclusiv gradaţiile calculate cu 15 la sută al întreguiui corp didactic universitar, cu institutele anexe. Aceste salarii multiplicate cu 40 formează salariul ideal din care se scade suma brutto ce primeşte fiecare azi. Din diferenţa rezultată se iea procentul de 15 la sută care constitue sporul nou.

Pentru restul personalului administrativ şi de serviciu care nu figurează în tablouri, ministerul va face o încadrare specială.

Iată în rezumat: tabloul de salariile corpului didactic universitar, din anul 1914. Urmează să se calculeze noul spor de scumpete, acordat cu începere de la 1 Iulie 1926.

Profesorul cu 5 gradaţii, cu salariul şi gradaţia actuală 5850 lei, retribuţia din 1914: salar 900 lei, gradaţia de 15 la sută 675 lei, total 1575 lei.

Agregat cu 5 gradaţii — 4950 lei, retribuţia din 1914—1050 lei.

Conferenţiari cu 5 gradaţii — 4500 lei, retribuţia din 1914—787,50 lei.

Şefi de lucrări cu 5 gradaţii — 4500 lei, retribuţia din 1914—787,50 lei.

Asistenţi cu 4 gradaţii—3200 lei, retribuţia din 1914 — 672 lei.

Preparatori cu 4 gradaţii — 2000 lei, retribuţia din 1914 — 320 lei.

Sporul cuvenit pe lunile Iulie şi August se va primi prin un stat special.

Pentru funcţionarii cari au chiria în natură, se va socoti în calcularea salariului ce primesc azi sumele ce li s'ar conveni după localitate şi după starea lor civilă.

In calcularea sumei ce membrul corpului didactic o primeşte astăzi, nu intră diurnele directorilor de institute, laboratoare şi clinici, aceasta propriu zis nu face parte din salar, ci este mai mult o îndemnitate a unei munci suplimentare făcute. In calcul intră numai diurna de director de seminarii.

ULTIMA ORA

Comitagii ataco din nou la granita jugoslava

Violente lupte cu grănicerii

Belgrad 14.— O bandă de bulgari a pătruns eri noaptea pe teritoriul Jugo-Slaviei.

Din cauza ceței, banda a rătăcit și a început o luptă cu grănicerii jugoslavi.

Lupta a continuat toată noaptea și în cursul zilei de ieri.

In cele din urmă bulgarii s'au retras lăsând doui morți și luând cu ei numeroși răniți.

Din partea Jugoslavilor un grănicer a fost rănit.

Grănicerii au încercat să taie retragerea bandei bulgare.

Schimbul de focuri continuă.

Senzațională arestare

a unui falșificător de bilete de tren

Cluj 14.— Ieri a fost arestat în localitate Gh. Moldoveanu, directorul Fundației Principele Carol din Cluj, care este împuternicit pentru chioșcurile de ziare și director al mai multor cinematografe pentru că a falșificat bilete de tren cu 75 la sută reducere.

Moldovanu a mai comis și alte excrocherii.

S'a descoperit secretul vieții?

Declarația unui savant englez

Londra 14.—Apreciatul savant englez Oliver Lodge a făcut o declarație senzațională la Manchester College din Oxford.

Lodge a spus că în sfârșit lumea științifică este pe punctul de a cunoaște secretul vieții. In curând se va putea da răspuns precis la aceste două întrebări eterne:

Cine este Dumnezeu?

Moartea înseamnă sfârșitul vieții?

Savantul englez a afirmat că lumea va cunoaște de acum înainte lumina adevărată și se va mira de ignoranța sălbatecă în care a trăit.

DOCTOR
E. GHELMAN
Specializat la Viena
Boli de Piele și de păr
Sifilis și Venerice
Tratamentul radical a blenoragiei acute și cronice prin Uretroscopia (Iluminatul canalului uretral) Electrolyza, galvanocaustica, vaccinoterapia.
Str. GÂNDU No. 1 vis-a-vis de Cinema Elisabeta
Intrarea prin stradela Talpalari.
Consult.: 9-10 a. m. și 2-7 p. m.
Duminică 11—12 a. m.

Cabinet Medical
Dr. N. Alexandrescu
Dr. A. Stocker
BOLI INTERNE, DE PIELE, VENERICE, SIFILIS
Cons. 2—5 și 7—8 jum. p. m.
Str. Cuza Vodă 42

Adânc intristații: Elca, Kopel Nachmanovici, părinți, Roza, Jetty, Janette, surori, Abram, frate, Sofica și Moritz Blau, Raschela și Ulrich Goldenberg, Mina și Iose Blau, surori și cumnați, Jake Nimovitz, Tily și Herman Elin, tușa și unchi precum și întreaga familie au nemărginita durere de a anunța rudele, prietenii și cunoscuții lor încetarea din viață a prea iubitului lor fiu, frate, cumnat și nepot

Samy Nachmanovici

în etate de 26 ani

și roagă pe toți să bine-voiască a asista la înmormântarea care va avea loc Duminică 15 August a. c. ora 2 p. m. [Cortegiul va pleca de la locuința părinților din str. Col. Langa 19.

DOCTOR
ZENOBIA VITNER
MAMOȘ
Specializată în Paris
în Boli de Femei, Faceri
Consult. 1—4
Strada Cuza Vodă 9, Iași

DOCTORUL
R. DAMSKER
fost medic de spital și de oraș
Str. Cismăriei 17
(vis-a-vis de Halâ)
BOLI INTERNE
SIFILIS și GENITO-URINARE
Consultații:
8—11 a. m. și 2—5 p. m.

H. GHERNER
avocat
Birou de Notariat
S'a mutat în strada Costache Negri No. 40
Cons. 7½-9 a. m. și 7-9 p. m.

Croaznică deraere în Germania

Berlin 14.— Trenul accelerat care mergea spre Munchen a deraiat lângă Freising.

Mai multe vagoane de călători au sărit de pe linie.

Sunt 18 morți și 37 răniți.

Ciocniri în Ukraina

București 14. — Telegrame din Londra și Paris anunță că în cursul zilei de ieri ar fi avut loc în Ukraina ciocniri sângeroase între revoluționari și trupele care au rămas de partea guvernului.

ARESTAREA sub-directorului Enescu

Implicat în excrocheriile lui Take Constantinescu,

București 14. — Ieri a fost declarat arestat Ștefan Enescu sub-direcror în Ministerul Muncei, acuzat de a fi complice la excrocheriile lui Tache Constantinescu.

El a fost depus la Văcărești.

Astăzi Enescu va veni în fața Tribunalu ui spre a i se confirma mandatul de arestare.

Frig în Elveția

Geneva 14.— In toată Elveția domnește frig. In valea Rinului trenurile sunt încălzite pentru a face călătoria suportabilă.

In regiunile muntoase ninge abundent.

Sinuciderea unui soldat

Bacău.— Soldatul Lupu Ioan din Hangu, în etate de 21 ani, și făcând parte din Reg. de Vânători de Munte a venit acasă în concediu pentru 10 zile. Termenul trecând, părinții l'au făcut atent să se întoarcă la regiment. Soldatul însă nu voia, ci stătea mai tot timpul tăcut în casă.

Intr'o zi, părinții l'au găsit spânzurat de tavanul casei

Jefuirea unui preot

Piatra N.— Parchetul local, a fost înștiințat de un îndrăzneț furt săvârșit la preotul C. Coroana din satul Hangu.

In cursul nopței, necunoscuți pătrunzând prin ruperea unei ferestre în casa preotului, l'au jefuit de tot ce era mai prețios în casă.

Furtul a fost comis cu atâta îndemânare încât preotul care dormea în casă n'a simțit nimic.

Parchetul a dispus o cercetare anchetă.

IN JURUL EXPLOZIEI DIN BUDAPESTA

Cauza este un cutremur de pământ

Budapesta 14. — Autoritățile au dat ieri amănunte asupra explozieI de la fabrica de muniții din Czepel.

Au explodat 30.000 kg. de praf de pușcă. Explozia a fost atât de puternică încât o mare parte din fabrică a fost distrusă.

Autoritățile dezmint știrea că ar fi 24 morți.

Doui gardieni care se găseau în apropiere din momentul exploziei, și-au pierdut vorbirea, așa că nu au putut da lămuriri asupra felului cum s'a produs nenorocirea.

Autoritățile spun însă că sunt 24 grav răniți și 300 ușor răniți.

*

Fabrica de muniții este izolată printr'un cordon de militari astfel că nimeni nu poate pătrunde înăuntru spre a lua amănunte exacte asupra proporțiilor catastrofei.

Toată lumea trebuie să se mulțumească cu versiunea specială, care arată că nu este nici un mort.

Insă în spital se află internați 32 grav răniți.

Pagubele sunt de un milion dolari.

*

Fabrica a încetat de a mai lucra.

In oraș amănuntele date de autorități sunt primite cu neîncredere.

Toată lumea este convinsă că sunt numeroase victime omenești.

*

Budapesta 14.— Cauzele exploziei se datoresc unui cutremur de pământ.

In acea seară în câteva centre din Ungaria s'au simțit cutremure.

In cursul zilei de ieri au fost interogați funcționarii și muncitorii fabricei.

Comisiuni militare și civile au plecat ieri la fața locului începând lucrările de curățire a terenului.

Intrunirea de mâne a comitetului „L. A. N. C.“

Antiouziștii vor fi excluși din Ligă

Cemitetul de conducere al Lancului se întrunește mâne Duminică la Iași, cu care ocazie se vor lămuri definitiv certurile care s'au manifestat în public în ultimul timp.

Acei membri din comitet care s'au declarat contra directivelor d-lui A. C. Cuza, vor fi excluși din Ligă.

Contrar celor afirmate până acum, se pare că d. Ion Zelea Codreanu rămâne alături de d. Cuza.

La consfătuire vor fi admiși numai membrii comitetului, adica vre-o 40 de persoane care se vor întruni în sala Bejan sau într'o casă particulară.

*

După hotărîrile de mâne, cei excluși vor rămâne să-și facă acțiunea lor aparte împreună cu manifrasiștii dela „Cuvântul“ și fără nici o legătură cu Liga.

Se știe că acțiunea de sciziune și-a avut primul ecou în ziarul „Cuvântul“.

Ca răspuns la aceasta, imediat d. Em. D. B. Vasiliu a dezvăluit combinația Enacovici-Reif. Ziarul în chestie a voit să riposte cu aceiași monedă, acuzând pe d. Em. Vasiliu că face parte dintr'un consorțiu Tischler-Mor. D. Vasiliu desmint categoric această acuzație și a somat telegrafic „Cuvântul“ să ia act de dezmințire.

*

In cursul nopței au sosit un număr de delegați. Ceilalți sosesc mâine dimineață.

Intâia ședință, va avea loc de la ora 10 până la ora 1, iar a doua la ora 4 după prânz.

Pentru orice eventualitate, d. Corjescu, prefect de poliție, luat cuvenitele dispoziții.

Generalul Gajda

șters din controalele armatei

Praga 14.— Ziarele anunță că fostul șef al Marelui Stat Major al armatei Ceho-Slovace, Generalul Gajda a fost șters din controalele armatei, fiindcă s'a pus în fruntea unei organizații fasciste Ceho-Slovace.

Confiscarea unei cărți

în chestia prințului Carol

București 14. —Poliția a confiscat aseară o broșură intitulată: „Adevărul asupra Principelui Carol“.

Confiscarea s'a făcut din ordinul Ministerului de Interne.

Catastrofal cutremur

în insula Islanda

Londra 14. — Se anunță din Islanda că un cutremur de pământ a zguduit insula o zi și o noapte.

Timp de 24 ore pământul s'a cutremurat neîncetat.

Locuitorii stau sub cerul liber.

Sunt numeroase victime omenești.

Deasemenea se anunță și pagube enorme de pe urma prăbușirilor.

Amănunte nostime

în legătură cu recordul Gertrudei Ederle

Londra 14.— Celebra campioană de înot d-ra Gertruda Ederle a suferit o neplăcere când a sosit la țărmul englez. Abia eșită din apă și luată pe un remorcher, a trebuit să aștepte mai mult de un ceas, deși înghețată de frig și numai cu un capot subțire pe dânsa. Aceasta pentrucă un funcționar vamal din portul Dowei îi cerea numaidecât să se legitimeze, punându-i obișnuitele întrebări: „Cum te chemă?“ „Unde stai?“

„Cu ce scop vii în Anglia“. In schimb d-ra Ederle a fost despăgubită prin extraordinarele ovații pe care i le-a făcut publicul în port.

Caracteristic este îndemnul ce re a făcut pe campioană să poată străbate canalul.

Ea a declarat că a avut curaj și tenacitate fiind că tatăl ei i-a promis un automobil pentru cazul când va ajunge la țărmul englez.

ECOURI

— Subchirurgul Hamburger str. Costache Negri 32, reîntorcându-se în localitate și-a reînpul practica.

— Cine vrea pâine dreaptă, bună și eftină, trebue să ia parte la întrunirea publică convocată de Sind. lucrătorilor brutari în ziua de Duminică 15 August 1926 ora 9 dimineață în Sala Liric (Pastia) Piața-Unirei.

Suntem informați că va lua cuvântul și dl. Gh. Tanase fost deputat.

— Doctorul R. Damsker str. Cizmăriei 17 (Piața Halei) consultă *în tot timpul verei*, zilnic între orele 8—11 a. m. și 4—7 d. m.

DOCTOR IN MEDICINĂ
M. WECHSLER
Specializat în Franța în
ARTA DENTARĂ
Boli de gură și de dinți
Consult. 9-12 și 2-7 p. m.
Iași, Str. Ștefan cel Mare 13
Casele Leon Mayer

DOCTOR
L. HEITEL
MAMOȘ
De la clinicile din Berlin, Viena Frankfurt
Boli de femei și nașteri
Str. Săulescu 2 (alături de Biserica Talpalari)
Consultațiuni 3—6 p. m.
Pentru săraci gratis zilnic.

Profund îndurerații și'n veci nemângâiații Elena și Eugen părinți, Teodora, Elena și Alexandru frați precum și familiile Preot Iordăchescu, Clos, Grohoîschi, Tăzlăuanu, rude: bunici, mătușe, moși, fac cunoscut încetarea din viață a scumpului lor

Eugen E. Clos

elev liceul militar, cl. 7 Craiova

decedat la 13 August ora 14.

Inmormântarea va avea loc Duminică 15 August ora 14, pornind cortegiul de la domiciliul părinților, str. Bărboi 7 Iași.

Vechiul Magazin cu Articole de Voiaj

Gartenberg Fiu
Str. Ștefan cel Mare 11
bine asortat cu: *Articole de voiaj, Cărucioare pentru copii, Chaiselonguri Hamacuri, mușamale* și orice alte *Articole de Galanterie.* **Prețuri Convenabile**

LUPU STANESCU
IAȘI, Str. Pantelimon No. 11
Pe lângă toate materialele de Construcție cu care sunt asortat în DEPOZIT am mai pus în vânzare
VAR ALB, STÂNS, GRAS
din **Turda** *si* **Bucovina** *și vând cu metru cub transportat la Șantier — Prețuri Reduse*

Lei 24 litrul
SPIRT DENATURAT 90°
LA DEPOZITUL
NATHANSOHN Piața Halei
(trimitem și la Domiciliu)

Farmacia Curței Regale și Laboratorul
de chimie analitică Fratii Dr. Konya
Succesori Dr. EM. GROZEA, IAȘI
LABORATOR DE PRODUSE CHIMICO-FARMACEUTICE
premiate cu medalii de aur în țară și străinătate
Specialități proprii aprobate de Consiliul Sanitar Superior
Câte-va din aceste specialități:
Vinul Konya: tonic, nutritiv, cu principiile de Cola, Coca și Guarana.
Sudex: pudra antisudorifică, de mare efect contra transpirației la mâini, picioare, etc.
Dentalin: renumita apă de gură.
Crema de Pete: contra petelor de orice fel de pe obraz și pentru îngrijirea feței.
Preparate cosmetice Margot: crema, pudra și săpun pentru înfrumusețarea feței.
Salparill: cel mai bun sirop depurativ al sângelui stricat, având ca efect reînoirea organismului.
Kalmodon: antinevralgie, contra durerilor de dinți, de cap, nevralgii, etc.
Laboratorul de analize: primește analize chimice de orice fel,

La „CAMILA“ MARE DEPOZIT de Uleiuri și Văpselărie
Strada Anastasie Panu No. 47

STIRI DIN TARĂ ŞI STRĂINATATE

Mari fraude cu repararea vagoanelor la Braşov

La Braşov a sosit d. general Mihail Ionescu, subsecretar de stat la comunicaţii, pentru a cerceta invinuirile de fraude ce s'au adus fabricelor pentru repararea vagoanelor. Sunt puse în cauză fabricile Schiel, Românească şi Voina.

Se afirmă că fraudele s'ar ridica la 100 milioane lei.

Primăria nu cumpără

automobilul d-nului Wurmbrand

D. primar N. Petrea ne scrie :

Domnule Director,

Sosit în localitate, am fost pus în curent cu diferite svonuri cari circulă în oraş cu privire la un automobil pe care eu l'aşi fi cumparat pentru primărie şi cu care mă primblu în diferite staţiuni climaterice.

Pentru stabilirea adevărului arăt că : în adevăr mi s'a făcut o ofertă foarte avantagioasă pentru comună, să cumpăr un automobil în perfectă stare de funcţionare, însă n'am primit acea ofertă, de oarece n'am nici fond şi nici consiliul municipal n'a fost pus în cunoştinţă.

Ţin să se ştie de toată lumea că primăria Iaşi, are nevoe urgentă de un automobil, dar neavând fondul necesar nu pot să fac această cheltuială acum.

Vă mulţumesc

N. G. Petrea

Citiţi „Opinia„

Administrarea regiunii Saar

Stephens noul preşedinte al regiune *Saar.*

Liga Naţiunelor a ales ca preşedinte al regiunei *Saar* pe canadianul *Stephens.* De la acesta populaţia, care e în marea majoritate germană, aşteaptă o atitudine strict eventuală faţă de toate curentele actuale.

Aspecte exotice

(Continuare din pag. I-a)

Ei locuesc în barace hârbuite de unde se năpustesc ca lăcustele asupra noilor sosiţi.

Aceştia sunt mai întâi rugaţi să dee ; dacă nu vor, sunt ameninţaţi cu moartea ; la momentul critic apare Vu c'o mână ridicată spre cer. „Poporul" lui se împrăştie ca potărnichile, el singur rămâne a se tocmi asupra preţului ce trebue să-i dea străinul. In preţul acesta intră pomana datorită şi cumpărarea protecţiei pentru viitor.

Protecţia lui Vu e foarte necesară şi-n consecinţă foarte căutată. Nimeni nu o dispreţuieşte, şi'n fiecare an la aceiaşi epocă « Vu cu cerşetorii săi, parcurg regatul şi vizitează pe locuitori, care în schimbul unei sumi date cumpără *„semnul"* care zugrăvit pe poarta lor înseamnă *„interzicerz de a fura şi a'cerşi în această casă.*

Şi trebue să notaţi că *Hoţul de Vu cu oamenii lui sunt cinstiţi* şi nu se întâmplă să-şi violeze singuri contractul.

Iată dar o instituţie „cea a Cerşetoriei" eştă pe urma lipsei de igienă, a ignoranţei şi-a necurăţeniei, împotriva căreia în China nu-i trece nimănui prin cap să intervie. Ca dimpotrivă.

Anglia acuzată

că a răspândit ştiri falşe despre Rusia

Din Moscova se anunţă :

Ziarul „Pravda" acuză Anglia de campania de ştiri neadevărate care s'a pornit în toată Europa în legătură cu demiterea lui Zinoview din fruntea secţiunii politice.

„Pravda" afirmă că guvernul englez a căutat să discrediteze sovietele ca răspuns la faptul că din Rusia s'a dat minierilor englezi un sprijin material foarte important ca să continue greva.

Romanul fără pâine

Ieri a fost la Iaşi d. Calfaianu primarul Romanului însoţit de ajutorul de primar Popovici şi a avut o consfătuire la primărie cu d. Matache Georgescu în chestia crizei de pâine ce se resimte la Roman de câteva zile.

D. Calfaianu a luat informaţii asupra felului cum s'a soluţionat la Iaşi chestia pânei.

Probabil că şi la Roman se va încheia un contract între primărie şi morari la fel ca la Iaşi.

Până atunci Romanul n'are pâine, morarii refuzând să macine.

Cronica medicală

(Continuarea din pag. I-a)

totuşi nu toţi prezintă crize de angor.

Leziunile anatomo-patologice ca fost de altfel pe larg desbătute la Şedinţele Soc. Anatomo-clinice din Iaşi de sub preşedinţia D-lui prof. Bacaloglu. (Vezi dările de samă ale şedinţelor în colecţia Opiniei).

Unii autori au pretins că au întilnit pacienţi cari au decedat de o altă afecţiune şi n'au suferit nici când de angină, şi la autopsie s'au găsit totuşi leziuni ale arterelor coronare. In acest caz, după Crăiniceanu, trebue ţinut socoteală de întinderea leziunilor şi de debitul arterelor în chestiune.

Acum intervine chestiunea atit de discutată a mecanismului fiziologic al durerii. Multe lucrări recente printre cari şi una datorită lui Toma Ionescu în colaborare cu prof. D. Ionescu, încearcă să precizeze căile de conducţie ale sensibilităţii cardiare şi rolul ganglionului stelat în motricitatea cordului. Discuţiuni pasionate s'au desfăşurat pe tema dacă trebue sau nu ridicat acest ganglion pentru a vindeca angina.

Mulţi autori socot ridicarea lui dacă nu inutilă, chiar primejdioasă şi autorii acestui studiu în intervenţiile d-lor practicate cu succes,—l au lăsat pe loc.

Interesantul articol se termină cu o serie de consideraţii asupra teritoriului simpatic ce trebue ridicat pentru a obţine vindecarea.

Recenzent

x D. inspector de poliţie Lisievici, a obţinut un concediu de 20 zile cu începerea de mâine 15 August.

Noua facultate

de teologie

SE INFIINŢEAZĂ LA CHIŞINĂU

Chişinău.—Consiliul eparhial din Chişinău a primit o telegramă din Bucureşti, din partea protoereului P. Gucijna deputat prin care Sf. Sa arată că d-nul ministru Petrovici a aprobat înfiinţarea facultăţii de teologie în Chişinău, care urmează să funcţioneze înc până de la toamnă.

Cheltuielile cu întreţinerea facultăţii şi repararea clădirilor destinate pentru facultate vor fi suportate de către eparhiile respective până la 1 lanuarie 1927 când întreţinerea va trece pe cale bugetară pe seama statului.

In privinţa corpului profesoral al facultăţii, d. ministru, cu ocazia vizitării unei localităţi din Basarabia la sfârşitul lunei August, va lua personal cunoştinţă de elementele locale, urmând a le completa cu alte elemente din alte părţi.

In mijlocul preoţimei basarabene, înfiinţarea facultăţii a produs cea mai mare bucurie şi deplină satisfacţie.

UT.

Furt în str. Uzinei

la atelierul mecanic Mălăescu

Prefectura Poliţiei a fost azi înştiinţată de un îndrăzneţ furt săvârşit în str. Uzinei.

Necunoscuţii rupând belciugele dela uşa atelierului mecanic al d-lui Mălăescu din str. Uzinei au furat o mare cantitate de bronzuri de valoare.

Poliţia a deschis o anchetă.

INFORMAŢII

x Mâne 15 August, se împlinesc zece ani de la intrarea României în războiul de întregire.

x Au fost numiţi ca profesori suplinitori la Liceul Militar Iaşi d-nii :

Popovici Aurel la istorie, locot. Zapan M. la fizico-chimice, căp. Cap Verde la l. germană şi latină, căp. Jugănar la filozofie şi română, d-na Sachelarie Margareta la piano, Barbu Mih. la vioară, Teodorescu N. la violoncel şi Babeş C. la scrimă.

x O NOUA BANCA.— Ofiţerii de rezervă şi în retragere, ofiţerii invalizi şi văduvele de de o iţeri din război, se întrunesc astăzi Sâmbătă 14 August ora 6,30 p. m. la Primăria Municipiului I şi, pentru a pune bazele unei bănci, cu scopul de a veni în ajutorul membrilor ei precum şi de a face ori şi ce operaţii bancare, comerciale şi industriale, acordând membrilor :

a) Credite
b) Aprovizionări
c) Credite pentru construiri de case.
d) Se înfiinţează secţia de asigurări şi reasigurări, fie luând repreze tanţa unei societăţi din ţară sau străinătate, fie lucrând pe cont propriu.

x *Pentru proprietarii de animale.*— Prin modificarea art. 67 din legea de poliţie sanitară, se acordă o despăgubire de 30 la sută proprietarilor animalelor moarte, care au făcut primele declaraţiuni în caz de epizodie de antrax (dalac) constată oficial.

Art. 67 acei şi lege pentru contravenţiuni la legea P. S. V. prevede amendă de 5.00 lei ; iar prin art. amendă de 10000 lei şi chiar închisoare până la 6 luni, când cu ştiinţă proprietarii vor fi pus în vânzare carne sau piei bolnave de dalac, sau ar fi înlesnit transmiterea boalei la alte animale şi mai ales la om.

x Administraţia Financiară Iaşi face cunoscut că conform art. 12 din legea pentru sporirea taxelor de consumaţie, asupra alcoolului şi băuturilor spirtoase. Domnii contribuabili care nu vor plăti în termen diferenţa de taxă la spirtoase, pentru cantităţile declarate şi constatate vor fi amendaţi cu jumătat a taxelor datorate, termenul fiind deja expirat.

x Toate trenurile sosesc cu însemnate întârzieri. Aceasta din cauza slăbirii terasamentelor în urma ploilor ce nu mai contenesc.

x **Tratatul franco-român.** — *In presa noastră se fac consideraţii entuziaste în jurul semnării tratatului franco-român.*

Este firesc a ne bucura în principiu de orice act care ne apropie de marea Republică franceză. Dar deocamdată, nu se pot face consideraţii obiective asupra acestui tratat al cărui text n'a fost dat publicităţii. Anticipările făcute nu lămuresc aproape nimic.

Singurul lucru precis şi foarte interesant este că prin tratat România îşi menţine propunerea făcută sovietelor pentru încheerea unui pact de neagresiune pe baza actualelor frontiere ale statelor.

Piaţa Valutară

Leul la Paris a cotat ieri 16.50 ; la Zurich 2.36.

Devizele în Capitală au notat : Francul francez 6,15 ; francu belgian 6,15 ; francul elevetian 42,75 ; lira engleză 1074 ; dolarul 221 ; lira italiană 7,35, coroana cehă 6,55 ; Rentenmark 5.,70.

x Producţia Asociaţiei *„Hakoah"* anunţată pentru Duminică 15 August se amână pentru ziua de Duminică 29 August ora 10 dim. in sala Sidoli.

Biletele vândute rămân valabile.

x Domna R. Fischer, cunoscuta dentistă din localitate, întorcându-se din vilegiatură şi-a reînceput consultaţiile în cabinetul d-sale din str. Ştefan cel Mare 11, dela 9—1 şi 3—7.

x Consiliul de higienă al oraşului va fi convocat în cursul săptămâi ii viitoare.

D. dr. Tănăsescu, medic şef al oraşului, va face o expunere asupra situaţiei sanitare din oraş.

x D-l inspector Clos a avut nemărginita durere să-şi piardă pe copilul său Eugen, în etate de 18 ani.

Transmitem sincerile noastre condoleanţe.

x Tribunalul a acordat eri un nou moratoriu, de 6 luni, comerciantului Solomon Feibiş din str. C. Negri.

x *Dela Liga chiriaşilor.* — D. farmacist Adace preşedintele ligii chiriaşilor din localitate va convoca zilele aceste comitetul ligii. Urmarea va fi o mare întrunire a chiriaşilor pentru a discuta soarta lor faţă de legea chiriilor care expiră la Sf. Gheorghe 1927.

Incendiu în jud. Botoşani

Un sătean ars de viu

Botoşani.— Acum 2 zile, a izbucnit un puternic incendiu în satul Cocorăşti, la locuinţa femeei Ilina Ogache.

Flacările s'au întins şi la o casă vecină, proprietatea aceleeaş femei.

Săteanca împreună cu fiii ei, venind în fugă a aşă, unul din fii Gheorghe a intrat în casă, pentru a mai salva ceva.

Dar din nenorocire un perete s'a prăbuşit peste el, omorându-l.

Sosind în ajutor şi alţi săteni, focul a putut fi înăbuşit.

Pagubele sunt foarte mari.

Asupra cauzelor incendiului s'a deschis o anchetă

Convocare

Membrii organizaţiei partidului ţărănesc din judeţul Iaşi sunt convocaţi la casa de sfat din Iaşi str. Sf. Andrei No. 2 pentru Duminică 15 August a. c. orele 10 dim., urmând a se consfătui şi lua hotărâri cu privire la orientarea în viitor a grupării democrate a ţăranilor şi muncitorilor.

Comitetul

x Mâine 15 August (Adormirea Maicei Domnului) fiind hramul bisericei Barnovschi, (Ghica Vodă) se va oficia slujba cu mare solemnitate de un sobor de preoţi în frunte cu P. S. Arhiereu Grigorie Botoşăneanul.

x Astă noapte, prin cheiul potrivite nişte hoţi, au pătruns în locuinţa d-lui Constantin Mihailescu din strada Uzinei 2, furând mai multe lucruri.

x D. Nistorică, proprietarul chioşcului de ziare din strada Unirii, s'a plîns poliţiei că un elev de şcoală i-a furat nişte bani din chioşc.

Cazul se cercetează, elevul fiind recunoscut de d. Nistorică

x *Unul care nu se lasă prins...* — D-nul Constantin Luca, din comuna Fântânele, fiind în localitate, a fost întâlnit de un anume Dumitru Ralu, originar din Oltenia. Acesta sub un pretext, i-a luat nişte acte şi suma de 40 lei, după care o luă la fugă...

După câteva ore, Ralu fu zărit de victimă în strada Lozonschi, dar Ralu o luă din nou la fugă, însă fu prins de un trecător; atunci Ralu îşi scoase haina care ramase în mâna trecătorului, apoi, o luă din nou la fugă şi dispăru.

Haina a fost adusă la secţie.

x Din cauza timpului nefavorabil, Serbarea câmpenească organizată de Ateneul Popular Tătăraşi, în comuna Ciurea, s amână pentru Duminecă 22 August.

Biletele vândute sunt valabile pentru acea dată.

Se reaminteşte că beneficiul rezultat, va servi fondului de construire a bisericei din satul Dumbrava-Ciurea.

x Ministerul instrucţiunii publice a făcut cunoscut Rectoratului Universităţii din Iaşi că va proceda în conformitate cu legea, în ceiace priveşte acordarea de concedii profesorilor universitari, precum şi a numirii suplinitorilor pentru ce plecaţi în concediu.

Pompieria din Iaşi se reorganizează

...dar la anu !

De multe ori am scris în coloanele ziarului despre insuficienţa materialelor de stingere a pompieriei Iaşi. Dar a trebuit să vie un incendiu care a distrus cel mai frumos local din Iaşi, pentru ca edilii noştrii şă şi amintească lucrul acesta

Ultimul raport al companiei de pompieri din localitate, a fost în fine luat în considerare de primărie. Şi a hotărât să aloce pentru pompieri un fond însemnat.. însă din bugetul viitor, 1927.

Cu sumele ce se vor aloca se vor comanda o auto-cisternă şi un car mecanic, fără de care o pompierie modernă nu poate exista.

Să sperăm.

Razie la Tg. Frumos

Tg. Frumos.— Poliţia locală, cu concursul jandarmerici, a întreprins o razie în jurul târgului. Au fost reţinuţi la poliţie 7 indivizi bănuiţi a fi autorii atacurilor de pe şoseaua Hârlău-Botoşani şi ai furturilor din localitate.

Ancheta se face în mod discret.

P. O.

x Din prăvălia d-lui Rubinstein, strada C. Negri 24, s'au furat mai multe rânduri de haine.

Comerciantul bănueşte nişte ţigance nomade.

Milionar într'o zi

Vreţi să vă îmbogăţiţi ? Cumpăraţi o Obligaţiune cu lozuri Bucureşti, care are trei trageri anuale (lanuarie, Mai, Septembrie). Peste o lună are loc o tragere cu un câştig principal de

600.000 lei

apoi de 100.000—50.000 lei etc. etc. La 1 Septembrie câştigul cel mare e de **UN MILION.**

Afară de aceste câştiguri Obligaţia are cupoane de procente semestriale şi fiecare bon trebuie să fie amortizat. *Paguba exclusă — Procente sigure şi Câştiguri de milioane.*

S. HEIFLER, Casă de schimb, strada Ştefan cel Mare colţ cu str. Gh. Mârzescu, unde s'a mutat de curând şi ceasornicăria Tischler.

Cumpăr şi vând efecte străine.

Cumpăr aur şi argint.

Din toate ţările Europei
sosesc mărfurile
Din toate ţările lumii
sosesc cumpărătorii, la

al 2-lea târg Internaţional din Viena

3 — 12 Septembrie 1926

Ce faceţi Dv. ?

Expoziţii Speciale :

Expoziţia internaţională de motociclism.
Expoziţia cărbunelui
Noutăţi şi descoperiri tehnice.
Expoziţie de mobile.
cu despărţământul :
Instalaţii de locuinţe mici
TÂRGUL de RADIO
Palatul târgului :
3 — 19 Septembrie 19
Nici o viză pentru passeport
Cu legitimaţia de târg şi passeportul de călătorie, trecerea liberă a graniţei spre Austria. Viza de trecere prin Ungaria, se dă de către oficiile vamale ungare. Reduceri la preţul de călătorie pe C. F. Austriace şi străine şi pe Dunăre.
Orice informaţiuni şi legitimaţiuni de călătorie se dau contra taxei de *lei 170* de către
Wiener Messe A. G. Wien VII.
precum şi la reprezentanţii onorifici din :
IAŞI : BANCA MOLDOVA
Compagnia Internaţionale des Wagons-Lits,
44, strada Cuza Vodă

Vechiul şi cunoscutul atelier de sculptură şi depozit de monumente
F. FAIRING
Str. Eternitatea 18
care a executat mii de lucrări de artă, fiind în lichidare a pus în vânzare cu preţuri de desfacere :
MONUMENTE de orice fel pentru creştini şi izraeliţi ;
✝ *Cruci* şi piramide de marmoră, *grilaje* de fier, fontă, orice dimensiuni, *fotografii* pe porţelan şi *felinare* diferite modele.
Ocazie rară pentru cei ce au nevoe de astfel de articole.
Pentru oameni solvabili, se fac înlesniri de plată ;
Eventual, pentru un amator serios, ocazie de a prelua atelierul.

DENTISTA
L. CARC
Str. Săulescu No. 2
(colţ cu Piaţa Unirei)
întorcându-se de la băi a reînceput consultaţiile
Orele 9—1 şi 3—7

LA BĂILE VATRA-DORNEI
consultă
Dr. Albert Ficler
medic balneolog autorizat
în strada Grănicerilor 11

BIBLIOTECA UNIVERSITĂŢII IAŞI
Biblioteca Universităţii Loco

ANUL XXII No. 57.. 2 LEI NUMARUL MARŢI 17 AUGUST 19..

OPINIA

ZIAR POLITIC COTIDIAN

ABONAMENTE
Lei 60.. un an
" " 6 luni
" " 3 luni

ANUNCIURI
se primesc la toate
Agenţiile de Publicitate
şi la
Administraţia ziarului
Iaşi—Str. Gh. Mârzescu 17

Noua politică a Franţei

Dualitatea Poincaré-Briand

Franţa are astăzi un guvern cu două capete: Poincare şi Briand, după cum şi guvernul antipenultim a avut doi conducători: Briand-Caillaux.

Nici Poincare, nici Briand nu ascund că şi-au împărţit puterea.

Poincare a avut altă dată o politică externă personală: supremaţia pe continent prin distrugerea sau macar reducerea Germaniei, şi o politică financiară personală: licenţa cea mai completă pentru cheltuelile statului şi particularilor, pentru buget, pentru tezaurul statului: neamţul va plăti totul conform tratatului de Versailles; ocuparea Germaniei, luarea ca gaj a bogăţiilor acesteia până ce ne va achita.

Dar şi Anglia şi Italia şi Statele-Unite erau hotărât duşmane politicei Poincare, pentru interesele lor proprii bine înţălese. Millerand însă, ca prezident al Republicei, era de acord cu Poincare, deşi vedea bine că Franţa rămânea izolată şi deci acţiunea ei era primejdioasă.

*

Briand ca şef de guvern la acea epocă era atât de terorizat de Poincare din opoziţie şi de Millerand, în cât s'a dedat—după obiceiul lui de mare oportunist—la un dublu joc: în Dec. 1920 a intrat în Ruhr şi în Ianuarie 1921 s'a dus la Cannes ca să trateze cu Lloyd George primul ministru englez, o înţălegere relativ la Germania. In timpul tratativelor, comisiunea senatorială a afacerilor externe, după cererea lui Poincaré, votează o moţiune contra tratativelor cu Anglia. Briand îşi dă demisia, eclipsază din viaţa politică, a cărei conducere o ia Poincaré.

Poincaré de acord cu Belgia ocupă Ruhrul şi Rhenania, la care ocupare participă cu efective neînsemnate Anglia şi Statele Unite, ca să poată supraveghia şi ţine de braţ Franţa. Cheltuelile ocupaţiei, cu un buget neechilibrat, cu balanţa comercială în deficit, cu emisiuni de bilete şi bonuri de tezaur, duc la prăbuşirea francului, care în Ianuarie 1924 ajunge la 124 franci o livră sterling.

Lucru curios, Herriot cu alegerile din 11 Mai 1924 pune capăt politicei lui Poincaré şi salvează valuta.

Herriot care trece acum drept prăbuşitorul valutei — în cele două zile de guvern cu numele, livra sterling ajunsese la 243 franci — pe care a prăbuşit-o în realitate panica produsă de campania presei parisiene — a creat în conferinţa de la Londra din 1924 o situaţiune cu totul nouă, care însemna: eşirea Franţei din izolare; refacerea Antantei cordiale cu Anglia; încasări serioase din despăgubirile Germaniei pe baza planului Dawes.

Poincaré a tunat şi fulgerat contra lui Herriot şi Briand pentru înţălegerea de la Londra. Mai târziu, Briand având la spate cartelul şi la Liga Naţiunilor pe socialistul Paul Boncour, nu s'a mai lăsat intimidiat de Poincaré şi s'a dus la Locarno, unde prin pactul de garanţie dintre Anglia, Franţa şi Germania, s'au pus bazele păcii reale.

Faptele de ordin economic şi financiar au convins acuma până şi pe Poincare, că consecinţele războiului sunt mai grave şi mai distrugătoare de cât însuşi războiul. Diviziunea producţiunei în toate ţările civilizate într'un supraorganism internaţional. Războiul tăiase din organele acestui supraorganism, în cât boala acestuia era fatală fiecarei naţiuni europene civilizate. Franţa nu scapă din mizerie fără refacerea acestui supraorganism.

*

Briand a intrat în guvernul lui Poincare la externe, cu înţelegerea ca va continua politica de organizarea păcii definitive cu Germania, căci l-a convins pe Poincare că francul s'ar putea stabili probabil prin „noinşine" dar nu se poate însănătoşa fără pace, fără dezarmare. (Franţa întreţine încă o armată de 700.000 oameni), fără piaţa germană, fără cucerirea încrederei Statelor-Unite.

Poincaré speră să stabilizeze francul cu cele 10 miliarde de impozite pe consumaţie începând dela sare. Dar ştie că revalorizarea francului n'o poate face de cât prin economia colosală de la reducerea armatei; prin îndreptarea balanţei comerciale, prin deschiderea pieţei germane.

Poincare şi-a schimbat cu totul politica sa externă. Este un semn de simţ politic, când un conducător se lasă convins de faptele reale.

Ce înseamnă pentru noi această nouă orientare în politica externă a Franţei?

P. mâine.

A. A. Badareu

Excursia la Ceahlău

Comitetul Societăţei de gimnastică, Sport şi Muzică, aminteşte membrilor şi doritorilor de a participa la excursia de pe muntele *Ceahlău* că înscrierile se fac până în ziua de 17 August ora 7 seara la cancelaria societăţei, unde se pot lua şi informaţii referitoare la această excursie.

In pag. III-a

Ultima Oră

ACTUALITĂŢI

Se aresteazã..

De ani în şir aceasta este vestea zilnică pe care gazetele o servesc cetitorilor blazaţi.

Cei care intră pe poarta închisorii nu sunt prinşi cu potecele din codri, nici nu sunt scoşi din cuiburile tăinuite ale hoţilor de meserie, — ci vin direct din birourile instituţiilor de stat, sau din jâlţurile comode ale unor apartamente particulare extrem de luxoase.

Afacerea paşapoartelor, afacerea bonurilor falşe de la finanţe, fraudele directorilor de penitenciare... Credeţi că s'a sfârşit? Nu. Avem alte noutăţi, de acelaşi fel: afacerea avocatului Tache Constantinescu; arestarea lui Ştefan Enescu, subdirector cl. I în ministerul muncii; arestarea lui Gh. Moldovan, reprezentantul Fundaţiei Principele Carol în Ardeal.

Furturi de sute de milioane, falşuri, excrocherii,—lumea nici nu se miră, nici nu se indignează. Când fură însă un flămând o găină sau o pâne, e altceva. El merită şi trebue chiar să fie spânzurat!..

Balcanii în fierbere

Iarăşi se agită ţările din Balcani. Comitagiii bulgari atacă la toate graniţele. Jugoslavia, Grecia şi România au trimes un protest colectiv la Sofia. Ministrul de externe bulgar a răspuns foarte împăciuitor. A doua zi însă, bandele de comitagii au trecut iarăşi în Jugoslavia, jefuind şi omorând parcă mai grozav ca oricând.

Acesta este rodul clasic al demersurilor diplomatice: faptele desmint vorbele. In plus, se pare că Anglia are mare dragoste pentru Bulgaria, ceiace nu-i deloc liniştitor. Totuşi, nădăjduim că în cele din urmă, rezultatul tuturor frământărilor va fi o convenţie amicală.

Inter.

ASPECTE

Odinioară, în Arcadia...

Moravurile cafenelei zise literare din Bucureşti, prezintă întotdeauna un interes deosebit pentru cercetătorul de curiozităţi; altădată, pe când „Terasa Oteteleşeanu" avea pretenţia să rivalizeze cu „Chat Noir" sau „Vachette", acolo în aerul îmbâcsit de fum şi în strigătele biliardgiilor se aranjau toate cancanurile, se puneau la cale campaniile de presă şi se decretau gloriile sau înfrângerile, după numărul de sfarţuri pe cari candidatul la nemurire înţelegea să le plătească sau nu.

Pe vremea aceia, literatii bucureşteni—de bine, de rău—se ocupau chiar numai cu scrisul; şi discuţiile lor virau în jurul producţiunilor literare, dând astfel micului provincial descălicat în Capitala ţării iluzia unei activităţi culturale; ne amintim chiar cu oarecare plăcere introducerea noastră în cercurile „terassiste" unde am avut prilejui să cunoaştem toată flora literară de pe vremuri. In definitiv, Arghezi, Demetrius, Galaction, Minulescu, puteau să influenţeze simpatic un adolescent licean care îşi căuta îndrumări pe făgaşul arid al gazetăriei...

De atunci, vremurile s'au schimbat. Sub apăsarea atmosferei de afaceri, au căzut şi slujitorii muzelor daco-române, cum s'a exprimat inimitabilul conu' Iancu Caragiale; şi astfel, l-am văzut pe Minulescu inspector al cerealelor în timpuri de guvernare liberală, după cum îl vedem şi pe Sadoveanu candidat la deputăţie sub regimul averescan şi pe Goga şef al jandarmilor, după cum l-am văzut pe Tzigăoanu aranjator de societăţi anonime.

E drept că scrisul nu-şi mai hrăneşte meseriaşii; dar încă există îndeletniciri aproape de breaslă care să poată fi compatibile pentru un poet sau pentru nuvelist. Şi e urâtă peste măsură ipostaza în care se complac atâţia literaţi de a se transforma în tejghetari ai programelor fixate de politicianii, dând uitării un ideal de artă căruia, totuşi, i-a închinat orele celei mai frumoase reverii.

Am citit cu mâhnire scrisoarea sculptorului Hahn, răspunzând unor acuaţii nedrepte ridicate împotriva sa de Arghezi; sculptorul îi aminteşte lui Arghezi de o seamă de afaceri necorecte pe care le-ar fi pus la cale, de misitii, de subscripţii pentru volume cari n'au mai apărut şi pronunţă cu uşurinţă cuvintele referitoare la acţiuni penale ce ar ameninţa liniştea lui Arghezi. O gazetă — „Cuvântul" în redacţia căruia Arghezi numără prieteni cu care a colaborat în paginile „Gândirei", adăposteşte în larg scrisoarea lui Hahn.

Acestea sânt moravurile cafenelei literare bucureştene de astăzi, strămutată pe canapelele de pluş dela Capşa, unde se pun la cale afaceri de milioane traficuri de influenţă, combinaţii de tot soiul.

Şi, oricât erau de ridicol câteodată, regretăm vremurile dinaintea răsboiului când în odăile îmbâcsite de fum ale „Terasei" se decretau gloriile sau înfrângerile literare după numărul şfarţurilor plătite sau nu şi când literaţii noştri organizau cancanuri şi cabale: pentrucă, oricum, se ocupau de chestiuni în legătură cu artele şi—între două înjurături—îşi făcea loc un paradox inteligent sau o anecdotă simpatică.

Pe vremea aceea, Arghezi scria poezii, Minulescu nu era inspector al cerealelor şi Sadoveanu nu făcea socoteala voturilor din Bihor. Erau vremuri când adolescenţii în căutare de îndrumări literare, puteau găsi cuvântul necesar; dar acum?

G. Spina

--CITIŢI „OPINIA"--

Din toată lumea

Fecioara cernită. — D-ra Jubé de la Perelle a făcut un testament în favoarea comunei Dourdan (Franţa) prin care lasă municipalităţii întreaga sa avere, cu condiţia ca din venit să dea 10.000 franci anual acelei tinere fete care va primi să poarte doliu după dânsa şi să-i îngrijească mormântul timp de un an.

Comuna Dourdan a primit legatul şi a stabilit un fel de tradiţie. Astfel zilele trecute, d-ra Suzanne Lhermite a fost aleasă ca, în schimbul sumei de 10000 franci, să ducă flori la mormânt şi să poarte doliu un an de zile după buna donatoare. Prin partea locului i se zice „la Rosière noire", adică Fecioara cernită.

*

Ovăz gigantic.—Un fermier francez de lângă Tours posedă opt hectare semănate cu ovăz, a cărui tulpină atinge înălţimea de 2 metri 26, şi al cărui spic e foarte bogat în boabe.

*

Intelectualii în Spania.—S'a constituit de curând o uniune intelectuală spaniolă, aderentă la Federaţia internaţională a uniunilor intelectuale. Preşedinţia a fost încredinţată lui don Ramon Alejandro Pida, profesor şi preşedinte al academiei regale a Spaniei. Alături de el s'au grupat personalităţile marcante ale Spaniei printre care d. Rodrigo Carrecido, ducele d'Alba, d-nii Candel, Subire, Franco Rodriguez şi marchizul Valero de Palma.

*

Disciplina în Mexic. — Se anunţă din New-York că o mie de ofiţeri din armata mexicană au fost şterşi din cadre pentrucă şi-au prelungit perioada concediului şi nu s'au consacrat exclusiv îndatoririlor de ofiţer. Printre aceşti ofiţeri se găseau trei colonei şi 23 locot-colonei.

IDEALUL MAURRASIŞTILOR

VECHIUL TRON AL FRANŢEI

La expoziţia de antichităţi medievale organizată în Paris, se poate vedea şi scaunul pe care încă acum 1300 ani a stat regele *Dagobert (Merovingianul)* şi pe care l'a utilizat şi Napoleon I cu ocazia încoronării sale ca Impărat al Franţei.

STUDII ŞI OBSERVAŢII

TINERII CARE N'AU CE ADMIRA

Universitatea din Paris a scos o broşură destinată conducătorilor învăţământului, în care dă instrucţiuni pentru organizarea culturii estetice în şcoli. Broşura are şi o prefaţă, unde se face cunoscut, oarecum oficial, dispariţia dureroasă a sentimentului celui mai generos, celui mai spontan, celui mai favorabil elanurilor nobile: admiraţia. Tinerele generaţii franceze, cred profesorii, nu mai ştiu să admire. Acelaşi lucru îl observă şi luminătorii tineretului de la noi: şcolarii se arată reci faţă de tot ce-a încântat anii fragezi ai profesorilor de azi. Elevii parcă n'au suflet. In loc să se lase antrenaţi cu entusiasm, ei stau nemişcaţi, împietriţi.

Deviza lor pare a fi: *nimic nu ne miră*. A fi prematur blazaţi, a descoperi pretutindeni ceva cunoscut, este un punct de onoare. Cel care se miră sau se încântă este un naiv.

Pedagogii francezi explică evoluţia aceasta a tinerilor generaţii, prin influenţa anglosaxonă. Flegmul şi impasibilitatea au devenit atitudini elegante. Lirismul e lucrul cel mai demodat: toţi vor să arăte că nu simt impresii violente. Tinerii nu mai aplaudă, nu mai şueră, nu ştiu nici să se extazieze, nici să se indigneze şi intră încet într'o nepăsare îngrijitoare.

Rechizitorul Universităţii din Paris, se poate aplica şi tinerilor dela noi (deşi nu poate fi vorba de influenţă anglo-saxonă decât din... filmele americane) şi probabil, tinerilor din toate ţările. Cu o condiţie: cei care fac rechizitorul şi cei care-l ascultă şi-l aprobă cu toată convingerea să fie oameni în vrâstă, din generaţii depărtate de tinereţa actuală.

Pentru că,— deşi recunoaştem că într'o mare măsură observaţiile universităţilor franceji sunt juste — fiecare vrâstă are optica ei specială, vede lucrurile sub alt unghiu, cu ochi care nu cuprind aceleaşi orizonturi.

Intotdeaunea tinerii au fost acuzaţi de blazare. In fond ceiace li se reproşează este că nu admiră aceleaşi lucruri ca profesorii lor. Inaintaşii fiecărei generaţii s'au plâns întotdeauna de urmaşi, fiindcă nu arată decât răceală şi lipsă de respect faţă de ideile şi lucrurile care lor le-au fost scumpe. Este o neînţelegere dureroasă şi inevitabilă. In toate vremurile, părinţii au mustrat pe copii pentru că nu admiră operele de artă, ideile, modele, obiceiurile, petrecerile şi formele de glumă care i-au încântat pe timpul tinereţii lor.

Fiecare generaţie reproşează celei următoare că nu ştie să petreacă şi că şi-a pierdut prospeţimea sufletului şi avântul. Cam acelaşi lucru se întâmplă şi cu sentimentul de admiraţie, care desigur n'a dispărut, dar şi-a schimbat idolii.

Un înţelept cronicar parizian observă: „Poate că pentru tinerii latini care-s copiii noştri, impasibilitatea unui erou american de cinema reprezintă o atitudine exterioară seducătoare prin partea ei teatrală,—şi caută s'o imite. Dar aceasta e tocmai manifestarea sentimentului admirativ, pe care-l credeam paralizat. Tinerii de azi se exaltează pentru un motor frumos, pentru un automobil suplu, pentru minunile mecanicii sau ale telegrafiei fără fir şi pentru misticismul religiei sportive.

Simt aceste motive de exaltare egale cu cele vechi? Aici e altă chestie. Dar să nu ne prea grăbim şi să nu decretăm că copiii noştri sunt nesimţitori".

Obs.

In Iaşul de altă dată [1])

POMUL VERDE"

Un „cabaret" din alte vremuri

de RUDOLF SUŢU

In strada Gh. Mărzescu, unde astăzi sunt nişte case cu două etaje, alături de casele Goldner, era odinioară o căsuţă mică cu un singur etaj, unde se afla vestitul local de petreceri de pe vremuri, ziz Pomul Verde, după grădina aflată în dosul acestuia, care există şi astăzi, dar care actualmente serveşte pentru representaţiile de vară ale trupelor israelite în trecere prin Iaşi.

Cine din tineretul de odinioară ba chiar şi cei mai bătrâni amatori de distracţii, n'a cunoscut acest local de veselie? Cine n'a cunoscut pe antrepenorul de la Pomul Verde, Regensfreich? In acest local îşi dădeau întâlnire toţi acei cari obişnuiau să facă „noapte albă", adecă să stea până a doua zi dimineaţă. Imediat ce se'nchideau teatrele, berăriile şi alte localuri, după ora 12 noaptea, grupuri de tineri, bine dispuşi, moşnegi încă verzi, doritori de petreceri, se'ndreptau mai pe faţă, mai pe ascuns la Pomul Verde.

Aici, într'o sală dinspre grădină, alături de o estradă era un piano mare, la care cânta vestitul pianist de pe vremuri, bine cunoscut de tot Iaşul, Braun, acompaniat de talentatul violonist Gh. Borleanu, iar pe scenă se perindau diferite artiste în rochii scurte,—ceia ce pe atunci numai lor le era îngăduit,—decoltate, cu ţinuta nici tocmai bine, nici tocmai rea, cântând cântecele de la modă de pe atunci ca *Alza*, apoi vechiul cântec:

Ce frumoasă melodie
Intr'un vals frumos!
Fie polca cât de vie
Nu-i aşa duios...

Artistele erau de tot soiul: franceze picante, germane blonde, italience brunete etc. Supeurile erau fine: cu icre negre, cu curcan, pui, gerveuri, şampanie, cotnar, Feslaner, servite toate sub îngrijirea lui Regenstreich. Câţi studenţi nu şi-au sărbătorit aici trecerea bacalaureatului sau a examenelor de la Universitate? Câţi bătrâni nu veneau la Pomul Verde spre a petrece o oră plăcută împreună cu tineretul de pe atunci, reamintindu-şi de tinereţa lor ce a fost odată...

Unul din cei mai constanţi clienţi de aici era un tânăr... care câştigând cu un bilet de 1 leu la o loterie, lotul cel mare de 20.000 lei, s'a transformat de odată dintr'un simplu funcţionar comercial ce era, într'un tânăr elegant care cu Carpo, luxosul droşcar de pe vremuri, se plimba nebuneşte de dimineaţă şi până'n seară pe străzile Iaşului. Carpo nu'l mai scotea din „prinţişor" şi dimineaţă îl aştepta la scară pe fericitul câştigător, care arunca cu multă

(Continuarea în pag. IV-a)

1) Din partea doua care va apare.

„COMERȚUL FORESTIER"

SOCIETATE ANONIMĂ ROMÂNĂ

IAȘI -- Sediul central str. Ștefan cel Mare 4

(la Banca Româno-Franceză)

Depozit de Cherestea

EN-GROS și EN-DETAIL

STRADA UZINEI No. 23

(vad comercial de cherestea de zeci de ani)

Bogat asortat cu tot felul de materiale lemnoase, servind prompt extrem conștiincios și cu prețuri mai eftine ca oriunde.

Facem mari înlesniri de plată fără nici o dobândă.

Vechiul Magazin cu Articole de Voiaj

GARTENBERG FIU

Str. Ștefan cel Mare 11

bine asortat cu: *Articole de voiaj, Cărucioare pentru copii, Chaiselonguri Hamacuri, muşamale* și orice alte *Articole de Galanterie. Prețuri cu metru, Ștergători de ușă. Pături pentru voiaj.*

Prețuri Convenabile

BANI, TIMP, cunoștințe noui CÂȘTIGAȚI prin VIZITAREA

TARGULUI de MOSTRE din PRAGA

29 August — 5 Septembrie 1926

Cuprinzând 22 Grupe în toate branșele *Textile, Porcelanuri, Sticlărie, Mecanice* și *Technice, Jucării*, etc.

Expoziție specială de *Radio*. Mare reducere pe C. F. R. și Cehoslovace. Scutiți de viza pașapoartelor.

Informații și legitimații la **Ing. I. IIRASEK, Iași**

str. Comănescu 10 colț cu str. Lăpescu, între orele 1-2 p. m.

MAMELE DORITOARE

de a avea

COPII SĂNĂTOȘI

în tot timpul anului

să-și facă o datorie de a le

Primeni Sîngele stricat cu

Siropul Dr Racovitza

JODO-TANAT

care are darul de a curăți sângele de toate necurățeniile ce plutesc în el prefăcându-l în sânge curat, roșu, plin de viață și de putere, de a hrăni tot trupul dându-i acea aparență de sănătate care se arată prin rumeneala obrajilor, voiciunea mișcărilor, a privirei și a gândirei, creșterea regulată, pofta de mâncare întovărășită de veselia caracteristică a copiilor sănătoși. Cura se face toată vara. Modul de întrebuințare întovărășește fiecare sticlă.

De vânzare la toate farmaciile și droguerille din România.

Fabrica deboiangerie și spălătorie chimică

„FULGERUL"

din București

aduce la cunoștință numeroșilor ei clienți și onor. public, că primește pentru văpsit și curățit. — Din culori închise facem culori deschise. — Având o instalație modernă, executăm orice comandă în mod ireproșabil, în termen de cel mult 3 zile. Garantăm că nu mai reapar petele.

De asemenea primim lănuri și bumbacuri pentru văpsit cu Kilogramul. Prețurile cele mai convenabile. — Singura fabrică cu instalație mecanică pentru spălătorie.

Farica: Strada Dragoș No. 25

Filiale: str. Lăpușneanu 15, str. Cuza-Vodă 35.

OSIAS SEGALL

La „CAMILA"

MARE DEPOZIT de Uleiuri și Văpselărie

Strada Anastasie Panu No. 47

România

Președintele Trib. Iași S. III-a

ORDONANȚA

No. 6006

Noi Președintele Trib. Iași s. III-a

Văzând petițiunea reg. No. 24670 | 926 făcută de D-na Sofia Zilberstein din Iași str. Ștefan cel Mare No. 11 comerciantă prin procuratorul său d-l Avocat H. Stein, prin care în conformitate cu art. 354 și urm. cod. com. cere a se emite cuvenita ordonanță pentru perderea a două polițe: una în sumă de 14261 lei emisă la 15 Iunie 1926 cu scadența la 15 Iulie 1926 și protestată de neplată în ziua de 16 Iulie a. c. semnată de soc. în nume colectiv „Înlesnirea" N. V. Ștefăniu et Comp. din Iași str. Ștefan cel Mare No. 11, și a doua în sumă de 3.500 lei emisă la 20 Martie 1926 cu scadența la 1 Iulie a. c. neprotestată semnată de soc. în nume colectiv „Inlesnirea" N. V. Ștefăniu et comp. din Iași str. Ștefan cel Mare No. 11, ambele cambii emise în ordinul Sofie Silberștein din Iași.

Văzând disp. art. 355 cod. com.

Ordonăm

Se declară nule și fără tărie în mâinile oricui s'ar găsi poliţele: una în sumă de 4261 lei emisă la 15 Iunie 1926 cu scadența a 15 Iulie a. c. și protestată de neplată în ziua de 16 Iulie 1926 semnată de Soc. în nume colectiv „Inlesnirea" N. V. Ștefăniu et comp. din Iași str. Ștefan cel Mare No. 11 și a doua în sumă de 13.500 lei emisă la 20 Martie 1926 cu scadența la 1 Iulie a. c. neprotestată, semnată de Soc. în nume colectiv „Inlesnirea" N. V. Ștefăniu din Iași strada Ștefan cel Mare No. 11.

Se invită ca orice persoană care posedă poliţele de mai sus în termen de 40 zile de la publicarea prezentei ordonanțe să le depună la Grefa acestui Trib.

Prezenta ordonanță se va afișa în sala Tribunalului, a Primăriei Municipiului Iași și a Camera de comerț și se va publica în ziarele „Opinia" și „Lumea".

Dată în camera de consiliu azi 9 August 1926.

(ss), V. IORGA

Grefier (ss) A. Mustăreți

Conform, Al. Gh orghiu

România

Grefa Trib. Iași secț. III-a

Legalizând prezenta copie fiind conformă cu originalul anulându-se timbrul de cinci lei, aflat la dosar No. 1107 | 926.

Grefier V. Manole

No. 16439 — 1926 August 13.

Cartonage

pentru orice fel de industrii: produse alimentare, chimice, cofetării, farmacii, mode, tricotaje, încălțăminte, parfumerii, fabrici de săpun, etc.

execută prompt, conștiincios și cu prețuri convenabile. — Cereți oferte

Fabrica SIMON GOLDȘTEIN

Iași, str. Gh. Mârzescu 22

Geamuri albe, simple, colorate, ornamentate, riglate; ori-ce grosime și calitate, cu prețurile fabricei; deasemenea diamante pentru tăiat geamuri numai la

Primul Depozit de geamuri și oglinzi

Israel Berghor S-sor

str. Anastasie Panu 50

Casă fondată la 1876

MICA PUBLICITATE

FURÂNDUMI-SE banii cu actele de reformă pe linia Vereşti-Burdujeni, hoțul a fost prins și banii găsiți.

Actele de reformă însă fiind aruncate pe linie, rog acel ce le-a găsit să le trimeată la adresa mea.

NATHAN HERȘ

Gura-Negri-Dorna Vatra Bucovina

DE VÂNZARE în strada Vasile Conta No. 7, mai multe obiecte casnice și mobilă.

DE VÂNZARE două paturi de stejar și diverse lucruri str. Eternitate 64.

DACTILOGRAFĂ pentru limba franceză având cel puțin doi ani practică, se angajează imediat la Banca Moldova Secția Agentura.

UN CASIER cu garanție morală și materială se caută de către Banca Centrală de Nord. Condițiuni avantajoase.

Imprumut. *Fiecare* având nevoie de bani poate să se adresez Societății „Ajutorul Nostru" birou de Comision și Gaj, str. Cuza-Vodă No. 71, și va primi imediat suma necesară cu dobândă foarte mică, se fac și ipoteci.

Cine vrea să vândă repede și convenabil: mobile, covoare, piane, bijuterii, bibelouri, mașini de cusut și de scris, etc., aduceți la Biroul „Ajutorul Nostru" unde veți vinde fără speze, numai contra unui comision de 5% după vânzare. *Se cumpără bijuterii*, bibelouri, antichități cu *prețuri foarte bune*. La cerere se lberează *aconturi*.

De vânzare ocazional mașine Singer, mese, un cupeu, dulapuri, bibelouri, antichități, covoare, birouri, paturi, etc.

Tot în acest local se predau lecții de **dactilografie** și se copiază acte.

CONTABIL AUTORIZAT

Șef-contabil la o mare instituție locală, perfect corespondent german și român, știind și limba franceză, caută post pentru jumătate zi, începând dela 1 Septembrie.

A se adresa sub „German" la administrația ziarului.

DE OCAZIE de vânzare o casetă mare cu 2 uși, fabricațiunea Wertheim.

A se adresa la Firma Isidore Margulies str. Ștefan cel Mare No. 27

De vânzare

în bloc, una casă compusă din 4 camere, antreu, bucătărie și loc în suprafață de 6.678 m. p. pământ arabil, putând folosi și pentru parcelare, situată în dosul „Morii Nicolina". — A se adresa la proprietar, Avram Linhardt str. Nicolina 48 Iași.

Epitropia Generală

a Casei Spitalelor Sft. Spiridon din Iași

Face cunoscut, că în ziua de 24 August a. c. ora 10 a. m. se va ține licitație publică, cu oferte închise, în cancelaria Epitropiei pentru vânzarea a aprox. 20,000 Kgr. fontă și fer vechi, aflător la Băile Slănic, Județul Bacău.

Spre știința concurenților, se comunică, că cantitatea de fontă și fer de mai sus, este proveuită din instalațiile mecanice și electrice distruse de război, de la acea stațiune, și urmează a se preda cumpărătorului, de mecanicul șef al Casei, numai piesele cari nu vor putea avea nici o întrebuințare la lucrările de refacere a stațiunei.

Garanția provizorie va fi de 2500 lei, în numerar, iar plata integrală se va face anticipat, la încheerea contractului, și în care se vor stabili toate condițiunile de vânzare.

Cabinet Medical

Dr. N. Alexandrescu

Dr. A. Stocker

BOLI INTERNE, DE PIELE, VENERICE, SIFILIS

Cons. 2—5 și 7—8 jum. p. m.

Str. Cuza Vodă 42

SCRISORI PROVINCIALE

LA PERIFERIILE ROMANULUI...

Spre Elisabeta.— Sucedava.— Malul Moldovei. — Spre centru.— Episcopia. — Mai departe...

Suntem aproape de marginele orașului. Trăsura te saltă prin praful și hopurile dela extremitatea străzii Sucedava și te oprește la podul care duce spre Elisabeta. E zi de târg și căruțele cari urcă panta spre oraș acoperă sub un strat de praf drumul, casele și oamenii.

Prundul vechiu s'a împrăștiat iar grămezile noi așteaptă.

Înaintăm pe pod. Privim înapoi spre Roma ul care sclipește în soare. Sub picioarele noastre Moldova curge domol.

De aci până la podul de cale ferată privirea aleargă nestingherită peste maluri. Maluri bătrâne pe cari apa le roade an cu an.

Ca să vedem care este puterea valurilor este de ajuns să citâm faptul că o fabrică de ulei a trebuit să-și mute instalația tocmai în partea opusă a orașului. Apa înaintează mereu. Malurile pe cari le surpă au făcut anul trecut victime omenești încât proectul actualului consiliu comunal care va înzestra cu diguri puternice aceasta parte a orașului precum și malurile dinspre Cotul Vameș e lăudabilă și bine venită.

Tot atât de necesare și la timp venite vor fi și cabinele de băi a căror construcție va fi începută — și terminată anul viitor. Aceste cabine vor fi cu atât mai utile cu cât se știe, în urma analizelor recente, că Apa Moldovei conține un remarcabil procent de fer și iod.

*

Urcăm înapoi în spre oraș. Trecem prin str. Panaite Donici și ne oprim în fața Episcopiei. Se cuvine să închinăm câte-va rânduri acestui vechiu lăcaș bisericesc.

Ridicată de către Alexandru cel Bun și renovată sub diferiți domni,—în zilele noastre sub domnia regelui Carol,—Episcopia și-a conturat turnul cenușiu deasupra timpului pe care l'a măsurat cu bătăile reci și metalice ale ceasului din vârf.

Păzitorul de foc al orașului se preumblă încet acolo su, dominând zarea cu privirile.

Astăzi Episcopia are un aspect mai nou, mai proaspăt... E de sigur urmarea firească a ultimei renovări făcute acum 3—4 luni sub imboldul vrednicului și înțeleptului păstor al turmei creștinești P. S. S. Episcopul Eugen Triteanu.

Pătrunzi prin poarta grea și masivă în curtea din fața bisericei. De oparte chiliile călugărilor, de altă parte casa episcopală.

Pretutindeni cărări prundite cu îngrijire, pretutindeni o curățenie exemplară.

Te desparți cu pasul tăcut al călugărilor cari numără cu mătănile ritmul vremii.

Strada pornește dreaptă spre piața mare. In drum se profilează Seminarul Sf. Gheorghe și spitalul Precista Mare.

In str. Lascar Catargiu, în fund, Primăria, Administrația financiară, azi cu statuile ciufte și percepția.

Ne oprim la spital și intrăm înăuntru. Vom vorbi despre cele văzute aci cu prilejul unui articol viitor relativ la higiena orașului. *M. Romașcanu.*

Din Podul-Iloie

Scandal la Sinagogă. — Sâmbătă 14 crt, a avut loc în sinagoga „Iobu li", un incident între d-nii L. Buchman și A. Vexler.

D-l Buchman vroind a rosti câte-va cuvinte publicului, a fost întrerupt de d-l Vexler și injurat de acesta. S'au format două tabere. Scandalul a luat proporții mari. E un cul caz în orășelul nostru.

Sportive.— Sâmbătă 14 crt. a avut loc pe terenul sportiv din localitate un interesant match de foot-ball între echipele Avântul I Iași și Șoimii II-a P. Iloaie

La ora 4 Dl. M. Mihailescu dă semnalul de începere pe un teren remarcat. Rezultatul final a fost 2—1 în favoarea „Șoimii".

Dela „Avântul" s'a remarcat Ceaușu și Căliman, iar de la Șoimii „Bolohan, Zăhărescu și Buraga.

Arbitru Dl. M. Mihailescu corect.

Teatrale.— Tot Sâmbătă în 14 crt. cercul „Ș Alechem" din localitate a reprezentat 2 piesete, „Agenții" de Ș, Alechem și alta de P. Hirșbeiu. D. Lustgarten-Iași a desfătat publicul în tot timpul reprezentației.

Dintre diletanți s'au remarcat Schor și Vestler.

Succesul moral cât și cel material a fost binișor.

AB.

Activitatea soc. „Olimpia"

din Tg.-Frumos

SPORT ȘI CULTURA

Tg. Frumos. — Duminică a avut loc în sala Gimnaziului din localitate o frumoasă serbare dată de asociația sportivă „Olimpia" din localitate. E de remarcat că această societate înființată în anul 1921 de către un grup de studenți și elevi, cu scopul de a propaga cât mai mult sportul și cultura în masa teretului din localitate, s'a oficiat la F. S. S. R., și a fost recunoscută ca persoană morală. Afară de activitatea pură sportivă, societatea „Olimpia" a înființat un cerc de șah care este frequentat de numeroși membrii.

Comitetul actual al societății, înțelege că pentru a pregăti membrii pentru viață, nu e destul numai de a-i dezvolta numai corpul prin sport ci și sufletul prin cultură. Astfel s'au ținut anul acesta un ciclu de șezători săptămânale la care erau obligați să ia parte toți membrii societății. Programul șezătorilor se compunea dintr'o conferință ținută de către unul din membri, cu subiect din știință, literatură, sport etc. din recitări muzică, lectură.

Aceste șezători au dat roade minunate.

Cetățenii orășelului nostru, admirând munca depusă de Comitetul „Olimpiei" îi dau todeauna concursul lor atât moral cât și material. Așa s'a făcut că sala mare a gimnaziului să fie neîncăpătoare pentru numerosul public care a știut să asiste la serbarea asociației „Olimpia" și care a avut una din cele mai frumoase reușite. Cu banii adunați dela serbarea aceasta se vor cumpăra aparate necesare pentru sala de gimnastică, și cărți necesare pentru mărirea bibliotecei.

P. O.

Salubritatea în str. Mizil

Propuneri bune, dar când vor fi înfăptuite ?

Am anunțat că în ultimul consiliu de Higienă d. dr. Cădere, medicul circomscripției a V a dat alarma asupra focarului din str. Mizil.

Consiliul a numit o comisiune care zilele acestea a cercetat la fața locului.

In raportul înaintat medicului șef al orașului, comisiunea arată că cercetând starea de insalubritate din strada Mizil a constatat că această stradă în dreptul proprietății din str. Tataraşi 41 este tăiată de un șanț plin cu murdării în descompunere.

La un punct în mijlocul străzi este chiar și o baltă, în care se adună murdăriile.

Această stare de lucruri constitue un focar serios care primejduește sănătatea publică.

Comisiunea a propus următoarele măsuri până la canalizarea străzei.

Proprietarii să fie somați să-și construiască puțuri absorbante pentru scurgerea apelor.

Atât proprietarii cât și chiriașii să-și facă closete sistematice cu cisterne cimentate și care să fie întreținute în bună stare.

Să se închidă localurile publice din partea locului și în special brutăria, deoarece materiile din curte și stradă sunt aduse pe picioare înăuntru.

Iar ca o ultimă măsură să se asaneze terenul din str. Mizil și Bulev. Bătianu.

Așteptăm ca măsurile propuse să fie transformate în fapte.

ULTIMA ORA

CONGRESUL LIGEI CREŞTINE

Sosirea delegaţilor.— La biserică.— Controlul dela intrarea în congres.— Eliminarea unor membri.—Discursul d-lui A. C. Cuza.— Cazul dela Telineşti.— Obiecţiile d-lui Iliescu

Eri s'au ţinut în localitate primele şedinţe ale comitetului central al ligei creştine pentru apărarea Naţională, a căreia preşedinte este d. A. C. Cuza.

*

D legaţii au sosit în Iaşi cu diferitele trenuri de Sâmbătă seara şi Duminică dimineaţa. Trenurile sosind cu întârziere, nu s'a putut organiza o recepţie proprie zisă în gară.

Cei sosiţi au fost numai înştiinţaţi ca să se afle la Mitropolie la ora 10 dimineaţă.

Şi în adevăr, răsleţiţi, delegaţii s'au adunat la Mitropolie, aziştând la serviciul religios şi la sfeştania specială oficiată cu prilejul conferinţei.

Terminându-se serviciul religios, delegaţii în grup şi încadraţi de un grup de membrii ieşeni ai Ligei, au pornit spre sala Bejan, unde urma să aibă loc conferinţa.

Aci la uşa de întrare se găseau d-nii dr. Şumuleanu şi Maior Neculcea, cari nu permiteau intrarea de cât numai celor învestiţi cu delegaţii speciale, din partea diferitelor secţiuni.

Nu s'a permis intrarea nici a membrilor ligei, veniţi din alte localităţi, care însă n'aveau delegaţiuni speciale, nici membrilor ligei din Iasi, care nu fac parte din Comitetul Central şi nici studenţilor creştini, care fac parte din Liga, dar nu fac parte din Comitet.

S'a făcut apoi o inspecţie minuţioasă a sălii, pentru a se vedea dacă nu se află ascuns vre'un indezirabil.

După ce s'au terminat toate aceste operaţiuni, s'a procedat la constituirea biroului.

Deschiderea congresului

D. general Tarnoschi a fost proclamat preşedinte al conferinţei.

D. general Tarnoschi a mulţumit şi a rugat pe asistenţi de a face ca dezbaterile să fie cât mai înălţătoare.

Odată constituit biroul, s'a început din nou verificarea titlurilor celor ce participă la discuţie.

După discuţii, nu s'au admis de cât preşedinţii secţiilor, refuzându-se participarea unora dintre vice preşedinţi, care sosiseră în Iaşi.

Şedinţa a fost declarată deschisă.

*

Şedinţa de dimineaţă a fost în totul consacrată discursului rostit de d. A. C. Cuza.

D-sa a arătat activitatea ce a desfăşurat timp de 40 ani şi a expus programul în virtutea caruia şi-a dezvoltat acea activitate.

S'a ocupat apoi de Liga creştină, de chipul cum a fost întemeiată, de programul ei, şi a spus că Liga are o mare menire.

D. Cuza constată cu regret atitudinea unor tineri care trădează Liga şi unii au chiar veleitatea de a-şi însuşi preşidenţia ligei.

D. Cuza termină, exprimându-şi convingerea că liga sub firma ei actuală dată de d-sa îşi va continua activitatea rodnică pentru binele neamului.

D. *Valeriu Popp* se asociază cu d. Cuza în ceia ce priveşte trădările, dar spune că şi comitetul ligei trebuia să fie mai atent în ceia ce priveşte candidaturile indicate pentru parlament.

D. *Cătuneanu* aduce mari elogii d-lui Cuza, pentru devotata şi marea activitate ce a desfăşurat-o şi o desfăşoară în fruntea legei.

Cu acest asta s'a terminat şedinţa de dimineaţă.

*

Şedinţa de după amează

Parte dintre congresişti au luat masa în oraş, parte chiar în sala conferinţei.

La ora 4 s'a deschis şedinţa de după amează.

S'a produs o scurtă diversiune.

Conferinţa a discutat cazul de la Telneşti. A fost introdus învăţătorul Bodrugă, care a expus felul cum a fost maltratat de jandarmi.

Chestia va fi adusă în dezbaterile parlamentului.

S'a continuat apoi discuţia cu privire la activitatea ligei.

D. Iliescu a adus, după cât se afirmă oare cari învinuiri d-lui Cuza, la care a răspuns d. Cuza.

Adunarea aprobă atitudinea şi activitatea d-lui Cuza. S'a început apoi discuţia cu privire la unele excluderi, prin retragerea delegaţilor ai acelor preşedinţi care s'au abătut de la drumul indicat de d. Cuza.

Discuţia a ţinut până la ora 9 seară fără a se lua încă vre'o hotărâre.

Chestia va continua a fi dezbătută în şedinţa de azi.

Alegerile parţiale şi alte hotărâri

S'a hotărât ca Liga să participe la alegerile parţiale.

Vor candida: învăţătorul Bodrugă de la Telenesti şi d nii Cătuneanu, general Tarnoschi, colonel Neculcea, avocat Em. D. B. Vasiliu, Vale iu Roman şi general Macridescu.

La Oradia Mare va candida d. Lică Marian Galaţi, cheltuelile electorale privindu-l personal.

S'a lămurit punctul de vedere al Ligei faţă de atacurile Părintelui Chiricuţă şi s'a decis ca Liga să aibă acelaşi atitudine faţă de minorităţi.

S'aa mărit puterile preşedintelui şi s'au modificat unele articole din Statut.

Şedinţa de azi dimineaţă

Congresul şi-a redeschis dezbaterile astăzi dimineaţă la orele opt.

Chestia principală care s'a discutat a fost reorganizarea Ligii pe tot cuprinsul ţării.

S'a hotărât să se mărească numărul regionalelor. In acest scop, se vor detaşa câteva oraşe din fiecare dintre actualile organizaţii pe provincii, şi se vor forma noile regionale.

REP.

Soarta monumentului lui Petru cel Mare din Petrograd

Petrograd (Ceps).—Zilele acestea o comisie specială a examinat starea monumentului lui Petru cel Mare, care este opera sculptorului Falconetti şi bine cunoscut din poeziile lui Puşkin.

Comisia a constatat că monumentul a suferit mari stricăciuni.

Blocul pe care calul se află ridicat serveşte de alunecare pentru copii. Limba sarpelui este ruptă. Copii cari se urcă pe monument au săpat o mulţime de litere şi inscripţii pe pântecele calului de aramă. Comisiunea s'a adresat autorităţilor în drept ca monumentul să fie păzit cu îngrijire.

Scopul călătoriei generalului Averescu

Ziarele din Roma scriu: Cercurile responzabile declară că întrevederea generalului Averescu cu d-nul Mussolini la începutul lui Septembrie va avea obiect în primul loc, elaborarea unui tratat de comerţ între cele doua ţări şi subsidiar examinarea oportunităţii de a încheia un tratat de amiciţie după modelul acelora care există deja cu Jugoslavia şi Cehoslovacia

In ce priveşte chestia Basarabiei, se declară oficial că ea nu va fi cercetată, căci e considerată ca închisă,

Un acord româno-grec?

O apropiată alianţă militară româno-italiană

Constantinopol 16.— In cercurile politice din Turcia, se atribue o deosebită importanţă zvonului, după care s'ar fi semnat un acord între Grecia şi România.

Se afirmă de asemenea că într'un viitor apropiat se va realiza o alianţă militară între România şi Italia.

Ziarul turc **Ikdam** *declară că aceste zvonuri par întemeiate având in vedere faptul că în Martie trecut, miniştrii de externe ai Greciei şi Jugoslaviei au fost în secret la Roma.*

Acelaşi ziar asigură că în urma conversaţiilor care au avut loc atunci între aceşti oaspeţi şi d. Mussolini, a fost formată o nouă alianţă în Balcani sub egida Italiei.

Chestia datoriilor interaliate

Un glas pentru Franţa

New-York 16.— D. Peabody avocatul american cunoscut prin scrisoarea adresată lui Coolidge pentru anularea datoriilor interaliate, îşi va continua campania începută. Actualmente el procedează la formarea unui comitet panamerican, însărcinat să unească pe cetăţenii americani dispuşi să susţie punctul său de vedere.

D. Peabody susţine că într'o lună, acest comitet va număra peste un milion de membri activi şi va avea sub-comitete în toate statele şi aproape în fiecare oraş american.

Prinderea unor fioroşi banditi la Tg. Frumos

Surprinderea.--- Lupta dintre şeful bandei şi jandarmi.-- Arestarea

Tg. Frumos.— Zilele acestea a sosit în localitate d. Brumăreanu şeful secţiei de jandarmi Bivolari, cari luând contact cu poliţia locală, a putut afla că în localitate s'ar găsi îndosit vestitul bandit Vasile Hăbuc, originar din Boroaia jud. Neamţ. El e autorul mai multor jafuri dintre care şi acelea asupra camionului de pe şoseua Botoşani-Bivolari.

D. Brumăreanu plecă în sat Bavais unde în urma cercetărilor găsi casa în care locuia banditul Vasile Hăbuc. Inconjurând casa în timpul nopţii cu ajutorul jandarmilor, el intră în casă unde nu găsi însă decât pe nevasta banditului şi pe mama acestuia, care luate din scurt au declarat că Vasile se află ascuns în pădurea di vecinătatea satului, însoţit de jandarmi după o cutare de peste 3 ore găsi cu cuşul banditulu, care tocmai în acel moment dormea.

Imediat d-nul Brumăreanu se aruncă asupra lui, şi îi puse cătuşe puternice. Dar când d-l Brumăreanu se credea că a terminat, văzu că apare din coliba banditului un individ cu carabine gata să tragă, viaţa d-lui Brumăreanu era în primejdie şi numai graţie sângelui rece a putut scăpa cu viaţă, aruncându-se imediat asupra banditului pe care îl lovi cu putere în partea abdominală şi-i scoase carabina din mână. Cel de al doilea era fratele lui Vasile anume Toader Ambii au fost aduşi în localitate unde au început cercetările, care sunt conduse de D-l şef al poliţiei locale D-l Panait Dumitriu. Ei au mărturisit mai toate furturile făcute şi azi au fost transportaţi la Iaşi spre a fi confruntaţi cu ceilalţi complici.

P. O.

DOCTOR IN MEDICINĂ
M. WECHSLER
Specializat în Franţa în
ARTA DENTARĂ
Boli de gură şi de dinţi
Consult. 9-12 şi 2-7 p. m.
IAŞI, Str. Ştefan cel Mare 13
Casele Leon Mayer

Dr. N. P. Balan
Fost medic secundar a Clinicei Medicale
Şef de lucrări a Facultăţei de Medicină, reîntors în ţară îşi reia consultaţiile de boli interne.
Strada Păcurari No. 56, în orele 1—3 p. m.

ORA 3

ARESTARI ŞI DESCINDERI IN CAPITALA

Bucureşti 16. — Astă-noapte siguranţa generală a Statului a operat mai multe arestări şi a făcut numeroase descinderi la locuinţele comuniştilor din Capitală.

Printre cei arestaţi se află şi un fost deputat comunist.

Se crede că acestea ar fi în legătură cu cunoscuta descoperire a organizaţiei de spionaj.

In jurul exploziei dela Budapesta

Budapesta 16. — Comisia de experţi însărcinată cu ancheta rea exploziei din Insula Czepel a stabilit că nenorocirea se datoreşte unui incendiu. Martorii oculari n'au putut da nici o lămurire.

Studenţii manifestează pentru Franţa

Bucureşti 16. — Aseară un grup de studenţi a plecat de la cantina din strada Gutenberg spre Calea Victoriei, încercând să manifesteze în faţa Palatului regal.

Studenţii au fost opriţi de poliţie.

Ei intenţionau să facă o manifestaţie de simpatie la legaţia franceză pentru încheerea tratatului franco-român.

Groaznică ciocnire la Lyon

Morţi şi răniţi

Paris 16.— In gara Lyon s'a ciocnit un tren de persoane cu o locomotivă care manevra în staţie.

Sunt doi morţi şi 40 răniţi dintre care 17 foarte grav.

M. S. Regina va vizita America

New-York 16.—Din Cleveland se anunţă că M. S. Regina a României va vizita America în cursul lunei Septembrie.

Colonia românească pregăteşte o entuziastă primire Suveranei.

Spania şi Liga Naţiunelor

Geneva 16.— Reprezentantul Spaniei în comisiunea pentru revizuirea regulamentului Ligii Naţiunilor a adresat o scrisoare preşedintelui acestei comisiuni, rugând să se fixeze o nouă sesiune pentru şedinţele comisiunii.

Spania ameninţă cu retragerea din Ligă, în cazul când nu i se va rezerva un loc în consiliul permanent.

Cutremur în Anglia

Londra 16.— In mai multe oraşe din Anglia s'a resimţit eri un puternic cutremur de pământ.

H. GHERNER
avocat
Birou de Notariat
S'a mutat în strada Costache Negri No. 40
Cons. 7½-9 a. m. şi 7-9 p. m.

†

Zdrobiţi de durere: Maria şi Dim. Cădere părinţi, aduc la cunoştinţa rudelor, prietenilor şi cunoscuţilor trista veste a încetărei din viaţă a scumpei lor

Mariana - Didia

în vrâstă de 16 ani

în urma unui nenorocit accident.

Inmormântarea a avut loc în ziua de 15 c. în cimitirul din Com. Buhalniţa Neamţ.

Desfacerea de Incălţăminte
„TAIFUN"
IAŞI, — STR. CUZA-VODĂ 8
Palatul Camerei de Comerţ
A sosit un mare transport de Incălţăminte pentru Barbaţi, Dame şi Copii.

150 BUTOAE
de stejar capacitatea 65—100 decalitri
De vânzare
la
Banca „Uniunea Română"
— IAŞI —
Str. Lăpuşneanu No. 40

Liceul de Domnişoare
„Mihail Kogălniceanu"
Şcoală cu drept de publicitate
IAŞI, Strada Căpitan Păun No. 8
Inscrieri în clasa I fără examen de admitere.
Examenul de admitere în clasa a V-a în şcoală pentru elevele şcoalei.
Inscrieri şi informaţiuni cu începere dela 1 Iulie în toate zilele de lucru dela 10—12 a. m. în cancelaria şcoalei. Prospecte la cerere.

Frământările din Mexic

Preşedintele Calles dă instrucţii generalilor săi, cum trebue să procedeze în cazul unui atac

STIRI DIN TARĂ ŞI STRĂINATATE

SENZAŢIONALUL FURT DIN GARA IAŞI

Dispariţia unui grop de 526.000 lei al Băncei Moldova

Furtul unui grop de 526.000 lei, destinat Băncei Moldova din localitate, preocupă autorităţile noastre prin felul cum a fost săvârşit,

*

Sâmbătă seara, poşta centrală din Bălţi, a încredinţat vagonului poştal al trenului pentru Iaşi o sumă de mai bine de un milion de lei. Printre bani se găsea şi un grop de 526.000 lei, predat de filiala Băncei Moldova, pentru cenrrala din Iaşi.

Conductorul vagonului poştal d. Moraru, a semnat de primirea banilor.

*

Iată cum povesteşte d. Moraru, ce s'a petrecut mai departe.

„Toate gropurile, ca de obiceiu, le-au pus în lada de fer şi am încuiat o. Cheile le-au lăsat în broasca casetei de fer". Mai mult nu ştie.

*

In drum, un ceferist, observând că uşa de la vagonul de poştă se întredeschisă, a intrat în vagon, şi a atras atenţiunea conductorului, care se găsea în cabina impiegatului de alăturea.

D. Moraru intră în vagon şi se apropie de lada de fier pe care o găsi inchisă, însă cheile dispărură.

Nu se putea face nimic.

Trenul ajuns în Iaşi, s'a chemat un lăcătuş, care a deschis lada. Verificându-se sumele depuse, s'a constatat lipsa gropului de 526.000 lei destinat Băncei Moldova.

*

Poliţia gării a început cercetările. Gropul n'a fost descoperit.

Au fost chemaţi pentru a da lămuriri, atât conductorul poştal cât şi şeful de tren.

Azi parchetul sezisat va continua cercetările.

AGITAŢIA CÂRCIUMARILOR DIN IAŞI

O DELEGAŢIE LA MINISTERUL DE FINANŢE

Zilele acestea Administraţia Financiară a dat o dispoziţie cârciumarilor din localitate prin care li se pune în vedere că în conform. cu Art. 12 din legea pentru sporirea taxelor de consumaţie asupra alcoolului şi a băuturilor spirtoase să depue termen diferenţa de taxă pentru cantităţile declarate şi constatate.

In caz contrar vor fi amendaţi cu jumătatea taxelor datorate.

Ori se ştie că în alte oraşe s'a acordat comercianţilor de băuturi spirtoase o îngăduire de patru luni pentru depunerea noei taxe.

Şi chiar la Iaşi engrosiştii au obţinut aceiaş îngăduire.

*

Cârciumarii din Iaşi au început să se agite şi a convocat o întrunire care a avut loc Sîmbătă după amiază în sala Camerei de comerţ.

După ce au vorbit mai mulţi cârciumari s'a hotărât ca o delegaţie să plece la Bucureşti spre a cere Ministerului de Finanţe ca comercianţii de băuturi spirtoase din Iaşi să se bucure de aceiaşi îngăduinţă ca şi cei din alte oraşe.

Deasemenea o delegaţie în frunte cu d-nii Fred Şaraga din partea Camerei de Comerţ şi I. Schneider din partea cârciumarilor s'a prezentat d-lui Chirilă Ad-tor Financiar, cerând o păsuire în aplicarea amenzilor şi perceperea taxelor, până la sosirea răspunsului de la Minister.

Sfatul Negustoresc, a făcut o intervenţie la Centrala Sfaturilor Negustoreşti din Capitală, ca de acolo să se facă o cerere de păsuire pentru cârciumarii detailişti.

*

D. Ad-tor Chirilă, primind delegaţia, a admis păsuirea până la venirea răspunsului de la Ministerul de finanţe.

Infirmarea mandatului lui Ştefan Enescu

Tribunalul Ilfov a infirmat mandatul de arestare emis contra d-lui Ştefan Enescu, sub director general în ministerul muncii, implicat în afacerea Take Constantinescu.

Parchetul a făcut apel. Camera de punere sub acuzare se va pronunţa mâne.

Concurs vânătoresc în Rusia

Moscova (Ceps).— In comuna Mitiki, situată în apropiere de Moscova a fost organizat un concurs al vânătorilor ruşi. Au luat parte 300 din cei mai buni vânători din Uniunea Sovietică.

Condamnat la moarte pentru furt de aur

Moscova (Ceps).— La Irkutsk a fost condamnat la moarte prin impuşcare servitorul dela laboratorul pentru curăţirea aurului Loginov, care a furat 3 puduri de aur.

In Iaşul de altă dată

(Continuare din pag. I-a)

galantonie sute şi mii de lei, acolo la Pomul Verde, unde-i aşteptau petrecerile.

Un alt tânăr, cu ocaziunea trecerei bacalaureatului, a invitat în una din săři mai mulţi prieteni la o petrecere aici, la Pomul Verde. Au petrecut bine până s'au cherchelit de-abinilea şi în tot localul nu se auzea decât glasurile lor. Antreprenorul îi rugă să nu turbure liniştea celorlalţi vizitatori. Reuşitul la bacalaureat, foarte serios, ... abă atunci pe antreprenor: D-ta eşti bacalaureat? ...te mirat de această întrebare, răspunse nu. Tânărul îi ...u se amestece şi să'i ...reacă, căci ai scăpa ...reat era un lucru ... local, s'au în... ...ile între tinerii vizitatori şi artistele de aici, idile repede înjghebate şi mai repede desfăcute. Au rămas însă pentru cei ce au petrecut în tinereţa lor în acel local, clipele frumoase de atunci.

Mai târziu, Pomul Verde a ars, iar în locul său astăzi, este o clădire modernă. In grădina unde vara se plimbau perechi, perechi sub impulsul muzicei şi al vinului de Cotnar, astăzi se dau reprezentaţii teatrale, altă lume frequentează această grădină veche, unde odinioară se petrecea cu 20 lei o noapte întreagă, având la dispoziţie cum zice neamţul şi cum era deviza atunci când intrai la Pomul Verde: Wein, Weib und Gesang.

Rudolf Suţu

Frământările din Rusia

Opoziţia atrage Uniunea tineretului comunist de partea sa

Moscova. (Ceps).— Cercurile conducătoare ale partidului comunist duc o energică luptă contra pătrunderii ideilor opoziţiei în rândurile Uniunii tineretului comunist.

Centrul din Moscova a trimis la Petrograd pe agitatorul comunist Kirov, care a participat la o furtunoasă întrunire a tineretului comunist care a avut loc în palatul Taurida.

Venind la tribună Kirov a pronunţat un discurs vehement contra elementelor opoziţioniste şi a cerut tuturor celor prezenţi să se concentreze fără întârziere pentru apărarea testamentului lui Lenin.

După Kirov a luat cuvântul un alt delegat de la centru care a declarat: „Dacă conducătorii noştrii vor cădea în groapa leului (leu, adică Lev Trotzki) noi acolo nu vom cădea".

Incendiul din Roman

Pagube de aproape jumătate milion.

Roman 14.— Un puternic incendiu s'a declarat astăzi dimineaţă pe la orele 9, la casele d-lui N. Constandache din str. Independenţei.

In mai puţin de jumătate de oră focul a cuprins şi locuinţele vecine proprietatea d-lor D. Herşcu şi Iosub Herşcu. Focul fiind alimentat de un vânt puternic s'a întins cu repeziciune la clădirile învecinate.

Imediat au sosit la faţa locului d. prefect Chefneux, procuror Crivăţ, poliţai A. Dumitrescu şi compania de pompieri sub conducerea harnicului comandant sublt. Eremia.

După o oră de muncă neîntreruptă focul a fost stins.

La cercetările sumare făcute de către autorităţi s'a stabilit că focul se datoreşte tânărului Segal care a făcut cu puţin mai înainte un foc de vreascări într'o şură de lemne.

Pagubele sunt de peste 400 mii lei.

FILLOREANU

Nenorocirea din Buhalniţa

Moartea d-rei Maria Cădere

Piatra-Neamţ.—D-ra Marioara Cădere, fiica cea mai mică a profesorului Cădere din Iaşi, a venit împreună cu încă două surori şi un frate în vizită la nişte rude din com. Buhalniţa, judeţul nostru, de unde e originar distinsul profesor.

Joi pe la orele 19 când toţi se aflau în cameră, D-ra Marioara jucându-se cu un revolver ce se afla pe acolo, atinse trăgaciul fără să-şi dea seama şi un glonte o răni grav la cap.

Imediat a fost adusă în localitate şi internată în spitalul judeţean. D-l doctor Ierinici chemat în grabă i-a dat primele ajutoare; dar cu toate îngrijirile nefericita domnişoară a încetat din viaţă.

Durerea familiei e de nedescris.

Coresp.

Alt furt în localul poştei

D. V. Gheorghiu din str. Socola, pe când se afla la ghişeu recomandatelor din localul poştei a fost victima unui furt.

Un necunoscut i-a tăiat cu briciul haina şi i-a scos un portmoneu cu 1500 lei.

S'au luat măsuri, prin aşezarea unui agent de poliţie în localul poştei.

Abonaţi-vă la Opinia

CHESTIA CĂRNEI LA IAŞI

MEMORIUL MĂCELARILOR.— IN PREAJMA UNOR SCHIMBĂRI

Am anunţat că o delegaţie a măcelarilor detailişti au înaintat primăriei un memoriu prin care cer ca la fixarea preţurilor maximale la carne să li se acorde un câştig de 30 la sută.

Tot odată ei mai cer să se ridice autorizaţiile de măcelar date cârciumarilor şi băcanilor care speculează carnea sub alte forme, iar măcelarii detailişti care vând carne cuşer să nu mai vândă şi carne trif.

Acest memoriu va fi supus discuţiunei într'o apropiată şedinţă a delegaţiei permanente.

*

Pe de altă parte, la primărie se proectează unele schimbări în Abator, cu începere dela 1 Septembrie.

Astfel cei 200 de trunchier vor fi obligaţi—conform regulamentului Abatorului—să taie fiecare câte două vite. Prin aceasta detailiştii nu vor mai fi la dispoziţia măcelarilor engrosişti. In total, Iaşul are nevoie la o tăere de 450 de vite.

In vederea acestei schimbări măcelarii detailişti vor fi convocaţi zilele acestea la primărie.

Pentru fixarea preţului carnei, comuna va face un aiar.

*

Chestia cărnei pe calităţi va fi discutată mai pe urmă.

Se ştie că în această privinţă d. Inginer Mircea A. Badareu, numit membru în comisiunea pentru studiarea chestiei cărnei, a înaintat primăriei un memoriu.

Intrunirea lucrătorilor brutari

Se cere desfiinţarea lucrului de noapte

Ieri dimineaţă a avut loc în sala teatrului Liryc o intrunire convocată de lucrătorii brutari.

A participat un mare număr de cetăţeni. Intrunirea a fost prezidată de d. Friedman.

Au vorbit d-nii N. Colţu, Anton Bralus şi Gh. Tanase.

Vorbitorii au cerut desfiinţarea lucrului de noapte, deoarece prin situaţia de astăzi populaţia capătă o pâne lipsă la cântar şi care conţine diferite murdării ca mucuri de ţigară, cărbuni salivă şi altele.

Prin desfiinţarea lucrului de noapte în brutării se va putea veni în ajutorul adevăraţilor lucrători brutari cu carnet în regulă care acum stau fără lucru, căci patronii brutari fac uz de oameni nepricepuţi, măturători, derbedei şi alte asemenea specii.

Apoi s'a cetit o moţiune în senzul că populaţia cere ca autorităţile în drept să respecte doleanţa lucrătorilor brutari impunându-se desfiinţarea lucrului de noapte.

Intrunirea a luat sfârşit la orele 12 a. m.

Un oribil paricid

In jud. Dâmboviţa, lângă băile Pucioasa, săteanul C. I. Mihalcioiu, în urma unei certe, a ucis cu revolverul pe mamă-sa, soră-sa şi un unchi.

INFORMAŢII

x *Fruntaşul ţărănist, d. Eduard Mirto, deputat, printr'o declaraţie către un redactor al ziarului „Cuvântul" a confirmat că d. Inculeţ a făcut ţărăniştilor propuneri de colaborare cu partidul liberal.*

Aceste propuneri au fost făcute succesiv d-lor Mihalache, dr. Lupu, Madgearu şi Mirto. D. Inculeţ pretindea că vorbeşte în numele d-lui Ionel Brătianu.

Cei patru fruntaşi ţărănişti au respins pur şi simplu oferta liberală.

x **Şcolare.** Direcţiunea Şcoalei Superioare de Comerţ din Iaşi, anunţă pe toţi elevii interesaţi că Examenele de corijenţe, integrale şi particulare se vor ţine între 10-20 Septembrie după ordinea ce se va afişa la şcoală la 2 Septembrie 1926.

Inscrierile la aceste examene se vor face între 1-8 Septembrie la cancelaria şcoalei.

x Guvernul şi-a fixat până acum următorii candidaţi în alegerile parţiale:

D. Sebastian Teodorescu la Chişinău; Bascovici la Buzeu; colonel Solacolu la Ilfov: N. Ivan la Ialomiţa.

x **Cutremur în Ardeal.** — Un cutremur de pământ destul de puternic, s'a resimţit în Maramureş. Zguduitura a fost mai accentuată în oraşul Sighet unde au fost sparte multe geamuri.

x In ziua de 26 August a. c. orele 10 a. m. se va ţine licitaţie publică la sediul Ocrotirea Orfanilor din Războí str. Paladi No. 11 pentru aprovizionarea Sanatorului Dr. Clunet cu carnea necesară pe timp de un an.

x Guvernul Portugaliei a hotărât să interzică cu desăvîrşire consumul băuturilor alcoolice.

x Cererile de înscriere la examenul de capacitate, specialitatea gospodărie, se mai primesc până la 1 Septembrie.

Examenul va începe la 15 Sept.

x Dl. V. Zamfirescu, portărel la trib. Târnava Mică, a fost numit ajutor de grefier la Curtea de Apel S. I Iaşi.

x *Vacanţele de la Avocatura Statului.* — Se ştie că prin disponibilitatea a d-lui Sava din postul de avocat al Statului, şi prin primirea demisiei d-lui Dimitriu Păuşeşti, au rămas vacante aceste două posturi.

Se dă ca sigură numirea d-lui Petrel Ionescu ca avocat al Statului Cl. I. iar pentru postul următor a fost recomandat d. I. Popovici, fost comisar regal.

x D. Bogdan Gasparovici, sub-dirigintele oficiului telefonic central, obţinând un concediu de o lună, a plecat astăzi cu soţia la Slănic-Moldova.

S A R D E V
Soc. An. Română de Voiaj
Sucursala **IAŞI**
pentru înlesnirea publicului
a pus în vânzare şi
Bilete pentru Străinătate
de dus şi înapoiat
valabile 60 de zile

x *Focuri de revolver.* — In timpul nopţei sergentul Baciu din raionul locuinţelor c. f. r. auzi strigăte de ajutor. Apropiindu-se, un individ trase asupra sergentului un foc de revolver fără să-l nimerească.

x Locuitorul Floarea Histogarui din Şipote, venind spre Iaşi, a fost acostat de un individ, care l'a desbrăcat şi i-a luat şi suma de 1500 lei.

Agresorul este cunoscut poliţiei care îl urmăreşte.

x A fost invitat la poliţie un anume Michel Segal din Dorohoiu, la plângerea d-lui Abţug Rozenberg sub motiv că l-ar fi excrocat cu 21.722 lei.

x D. Gh. Pop, şeful Secţiei III de poliţie, terminându-şi concendiul, şi-a luat azi din nou postul în primire.

x Prefectura de poliţie roagă publicul să denunţe pe toţi cei care vor încerca să vândă capace de fontă dela gurile de apă şi canal cât şi robinete, întrucât sunt toate provenite din furturi.

Acei care vor cumpăr şi în urma acestei înştiinţări, vor fi daţi judecăţei fiind consideraţi complici.

-- CITIŢI „OPINIA" --
şi-o răspândiţi

Sindicatul

Comercianţilor Detailişti din Iaşi str. Ştefan cel Mare No. 12 în curtea D-lui Leon Mayer Bijutier

Aduce la cunoştinţa membrilor din comitet cât şi membrilor din Sindicat, că Joi seara între 9—11 şi Duminică 3—7 se vor ţinea şedinţe pentru complectarea statutelor băncei.

Rugăm membrii Comitetului să asiste în număr complect cât şi membrii Sindicatului în număr cât mai mare.

Milionar într'o zi

Vreţi să vă îmbogăţiţi? Cumpăraţi o Obligaţiune cu lozuri Bucureşti, care are trei trageri anuale (Ianuarie, Mai, Septembrie). Peste o lună are loc o tragere cu un câştig principal de
600.000 lei
apoi de 100.000—50.000 lei etc. etc. La 1 Septembrie câştigul cel mare e de **UN MILION.**

Afară de aceste câştiguri Obligaţia are cupoane de procente semestriale şi fiecare bon trebuie să fie amortizat. *Paguba exclusă — Procente sigure şi Câştiguri de milioane.*

S. HEIFLER, Casă de schimb, strada Ştefan cel Mare colţ cu str. Gh. Mârzescu, unde s'a mutat de curând şi ceasornicăria Tischler.

Cumpăr şi vând efecte străine. Cumpăr aur şi argint.

DENTISTA
L. CARC
Str. Săulescu No. 2
(colţ cu Piaţa Unirei)
întorcându-se de la băi a reînceput consultaţiile
Orele 9—1 şi 3—7

Umbrele
Cu preţuri reduse
găsesc numai la
Fabrica de Umbrele
F. Kaufman
Str. Ştefan cel Mare 21
alături de magazinul
„La Vultur"
Atelier special de reparat şi îmbrăcat umbrele

DOCTOR
L. HEITEL
MAMOŞ
De la clinicile din Berlin, Viena Frankfurt
Boli de femei şi naşteri
Str. Săulescu 2 (alături de Biserica Talparari)
Consultaţiuni 3—6 p. m.
Pentru săraci gratis zilnic.

DOCTORUL
R. DAMSKER
fost medic de spital şi de oraş
Str. Cismăriei 17
(vis-a-vis de Hală)
BOLI INTERNE
SIFILIS şi GENITO-URINARE
Consultaţii:
8-11 a. m. şi 2—5 p. m.

Cabinetul Dentar
S. SIROTA GROSU
Strada Anastasie Panu No. 17
(Piaţa Halei).
Execută lucrări în platină, aur şi cauciuc, dinţi albi fără placă, extracţiuni şi plombe fără durere
Consult. dela 10 dim. până la 7 seara
PREŢURI REDUSE
Pentru săraci gratis zilnic

Biblioteca Universitatii Iasi
Biblioteca Universitatii Loco

A... No. 5766 — LEI NUMARUL — MERCURI 18 AUGUST ...

AB... Lei 600 ... un an
„ 320 ... luni
„ 160 ... luni

OPINIA

ZIAR POLITIC COTIDIAN

ANUNCIURI se primesc la toate Agenţiile de Publicitate şi la Administraţia ziarului Iaşi—Str. Gh. Mârzescu 17

INŢELEGEREA INTRE FRANŢA ŞI GERMANIA

Primul pas: interdependenţa economică

Inţălegerea între Franţa şi Germania ia o formă necunoscută încă. Participă la această inţălegere, pentru Germania toate cadrele politice de la centru până la extrema stângă; marea majoritate a intelectualilor, toate cadrele economice indiferent de culoare politică. Pentru Franţa, participă toate cadrele politice chiar şi cele republicane naţionale prin exponentul lor actual d. Poincaré; o mare parte din intelectuali cu profesiunile liberale; toate cadrele economice indiferent de culoare politică.

Acţiunea cadrelor economice va fi decizivă, pentru că în structura de astăzi a naţiunilor şi statelor, fundamentul este constituit de nevoile economice şi financiare.

Diviziunea producţiei între ţări, cu stabilizarea fabricatelor de exportat, şi cantitatea de exportat pentru fiecare ţară, iată o formă nouă de viaţă economică a căreia concepţie ca şi realizare este datorită cadrelor economice franceze şi germane. La 12 August curent s'a semnat acordul pentru producţia şi exportul ferului între industriaşii francezi şi germani, la care au aderat industriaşii belgieni. Industriaşii englezi se uită deocamdată chiorâş la monstrul abia născut, dar ca oameni practici, vor intra şi dânşii în acord. Acordul ferului se va întinde desigur la întreaga metalurgie mai întâiu, şi apoi la industriile textile şi la alte multe industrii.

La acest fapt făcea aluzie d. Briand, în premeditatul şi prea meditatul său interview din zilele trecute din „Neue Freie Presse", care face acum turul şi obiectul comentariilor presei europene. D. Briand este astăzi exponentul politicei externe franceze, în complect acord cu d. Poincaré care nu numai că a renunţat, dar a făcut chiar *mea culpa* pentru toată politica sa anterioară de la 1919 încoace.

D. Briand a declarat că nu se mulţumeşte cu relaţii strânse economice între Franţa şi Germania, dar voeşte o *penetraţiune economică* între aceste două ţări.

Primul act în acest scris a fost acordul comercial pe 6 luni dintre Franţa şi Germania care va intra în vigoare la 20 August. Intelectualitatea franceză cu scriitorii şi întreaga presă au împins la convenţia comercială, având în vedere în primul loc hârtia de tipar, care va fi importată din Germania cu o neînsemnată taxă vamală. O ţară cultă ca Franţa duce lipsă de hârtie. Acum 10 zile, ziare ca „le Temps" şi „le Matin", printr'un anunţ pe pagina întâia cereau scuze cetitorilor că nu pot apărea în mai mult de 4 pagini pentrucă lipseşte hârtia, şi cu francul aşa de scăzut nu pot importa hârtia necesară.

Care vor fi urmările penetraţiei economice preconizate de guvernul *naţional* francez de astăzi? O interpendenţă economică aşa de mare, în cât Franţa să nu se mai poată duşmăni cu Germania şi nici să se rupă vr'o dată legăturile dintre aceste ţări.

Cele două producţii se vor completa. După penetraţiunea economică, va veni penetraţiunea culturală.

Francezul va fi mai bucuros să-şi pue economiile la fructificare în Germania cum a făcut'o de la 1908—1913, de cât să le pue în Rusia cum a făcut'o de la 1884—1908, lucru de care are de ce se căi şi astăzi.

Ce se va întâmpla cu politica continentală când Germania va fi ajutată în forţele ei vii, de Franţa?

De sigur că Germania cu populaţia ei colosală, viguroasă şi în creştere, va avea mai multă acţiune în Europa de cât a avut când era ţinută în cleşte de Rusia şi Franţa. Fiind un popor migrător, acum când Germania nu mai are colonii, îşi va arunca tentaculele numeroase asupra tuturor ţărilor europene şi deci şi asupra noastră.

De aceia începeam unul din articolele precedente: să fim atenţi cu ochii în patru, asupra celor ce se pregătesc în occident.

A. A. Badareu

Note edilitare

Primăria Oradea Mare e pe cale a contracta un împrumut de 500 milioane lei, oferit de un consorţiu anglo-american.

Oare nu s'ar putea ca şi primăria Iaşi, care reprezintă un oraş cu autoritate şi cu venituri mai mari, să obţie un împrumut considerabil?

Numai aşa Iaşul ar putea ieşi din mizeria cumplită în care zace.

Dar pentru asta, îi trebue conducători cu mare suprafaţă şi pricepere...

*

Printr'una din numeroasele comunicări pe care edilii noştri le şoptesc în dreapta şi în stânga, ni se anunţă că primăria Iaşi are nevoe de un nou automobil, de oarece vechiul automobil este complect hârbuit şi inutilizabil.

O precizare n'ar fi de prisos. Anume că maşina primăriei este hârbuită din pricina numeroaselor excursii de agrement făcute în verile trecute prin Moldova şi Ardeal, de către amicii fostului regim.

Iar cetăţenii trebue să plătească gloaba.

ASPECTE

Apărând drepturile hoţilor...

Când am comentat „capturarea" banditului Tomescu, s'au găsit unii moralişti prea zeloşi, cari să ne gratifice cu epitetul de apologişti ai criminalilor. Noi ne menţinem şi astăzi părerea că Tomescu putea fi prins viu, scutindu-ne de spectacolul hidos expus în „Universul" unde se putea vedea mama lui Tomescu sărutând capul desprins de trupul ciuruit de gloanţe al aceluia care pentru dânsa tot era fiul ei.

Am protestat la vreme împotriva faptului că se aplica pedeapsa cu moarte atunci când legile noastre penale au refuzat întotdeauna să o înscrie în paragrafele lor. Şi ne menţinem convingerea, cu atât mai mult cu cât un nou exemplu vine să militeze în direcţia celor afirmate de noi.

In împrejurimile Tulcei hălăduia o bandă condusă de un alt Tomescu şi de un oarecare Gheorghe Ionescu; după lupte aprige, în sfârşit, Ionescu a putut fi prins.

Pentru a se continua cercetările, Ionescu a fost transportat — cum spun telegramele — spre satul Slava-Rusă, escortat de „jandarmii Dumitraş Grigori, Alexandru Vasiliu, Stan Dumitru *şi alţii*".

Şi, adaugă telegrama, când convoiul a ajuns în dreptul unei păduri, Ionescu a încercat să fugă; după somaţiile legale, jandarmii au tras şi, natural Ionescu a fost omorât. Noi întrebăm: e admisibil, ca un bandit de talia lui Ionescu să fie transportat fără lanţuri, când ştim atâţia bieţi muncitori care pentru vina de a fi citit o broşură cu coperta roşie, au fost legaţi burduf şi mânaţi astfel din post în post? cine poartă vina acestei condamnabile neglijenţe?

Presupunând deci că Ionescu nu era pus în lanţuri — pentrucă dacă ar fi fost pus nu vedem cum ar fi putut să fugă — încă rămâne misterioasă încercarea lui de a fugi dintre baionetele strâns unite în jurul lui al jandarmilor cari erau într'un număr neobicinuit de mare pentru o escortă.

Rămâne stabilit pentru oricine este de bună credinţă, că şi în cazul lui Ionescu s'a aplicat sistemul execuţiei sumare cu „fuga de sub escortă", sistem pe care până astăzi eram deprinşi să-l vedem aplicat numai politicilor, începând cu primul care a fost blândul nostru concetăţean Max Wexler.

Constituţia este categorică: nici o pedeapsă nu poate fi aplicată decât în virtutea unui text de lege; organele noastre administrative au reuşit să inoveze şi în această direcţie, instaurând pedeapsa cu moarte pentru preveniţii pe care îi are vremelnic în supravegherea sa.

Cu riscul de a fi taxaţi din nou drept apologişti ai criminalilor, socotim că sfârşitul lui Ionescu ca şi a lui Tomescu, a fost complect nedrept.

G. SPINA

Din toată lumea

Centenarul lui Laenee. — Franţa se pregăteşte să serbeze centenarul lui Laenee, savant şi medic care a murit la 13 August 1826.

Laenee este descoperitorul auscultaţiunii. Inaintea acestui medic de geniu, nimieni nu se gândise să interpreteze sgomotele inimii, murmurul bronhiilor sau a plămânilor, pentru a scoate astfel diagnosticul boalelor.

*

Ex-Kaiserul n'are noroc. — După ce şi-a pierdut tronul, acum fostul Kaiser a pierdut şi... un proces. E vorba de cererea de retrocedare a femeelor sale din sud-vestul Africei engleze. Tribunalul din Captown, aplicând prevederile tratatului din Versailles, a respins această cerere.

Grecii s'au arătat tot atât de nemiloşi caşi englejii. Consiliul de miniştrii din Atena a hotărât să scoată în vânzare palatul Achilleion, fosta reşedinţă a ex-Kaiserului în insula Corfu.

Prejudecata pânii albe

Socoteala unui profesor francez

Pânea neagră e mai hrănitoare decât pânea albă. Profesorul Lapieque a dovedit-o de curând în faţa Academiei de medicină din Paris. Savantul francez a arătat că expermentând asupra cânilor, a putut constata că făina albă nu poate să întreţină singură viaţa.

Cauza e lipsa grăsimilor şi a alimentelor azotate care se află în tărâţă. Pentru a fi un aliment complect, pânea trebue să conţină şi tărâţă, cu alte cuvinte să fie neagră. Bineînţeles. nu la exces. Proporţia cernutului trebue schimbată de la 70 la sută, la 85 la sută, ceia ce dă o pâne puţin mai neagră şi foarte gustoasă.

D-rul Lepieque arată dacă s'ar fixa cernutul la 85 la sută s'ar economisi în Franţa pe an unsprezece milioane chintale de grâu, adică aproape două miliarde franci.

Această sumă, spune savantul profesor, o plătesc francezii pentru prejudecata pânii albe.

Ultima modă

Se poartă:

Pantofi uşori de culoare beige, fie de rafia, fie de cureluşe împletite.

*

Sacouri de piele asortate cu garniturile de piele ale rochiei.

*

Gulere de pene de struţ la jachete de muselină care înlocuesc mantourile de seară.

SPORTUL IN IMAGINI

ALPINISM

O PRIVELIŞTE MĂREAŢĂ LA LOC PRIMEJDIOS

Certurile din Rusia

Atacurile lui Bubnov. — In Rusia nu-i îngăduită opoziţia. — Trotzki falş bolşevic

Moscova. (Ceps). — Organul militar „Krasnaia Zvezda" care apare la Moscova publică un interesant referat ţinut de cunoscutul fruntaş militar Bubnov la şedinţa centrului partidului comunist din regiunea militară Petrograd. Referatul lui Bubnov conţine informaţiuni interesante asupra dezvoltării şi directivei opoziţiei comuniste, cât şi asupra situaţiei în general.

„Opoziţia—zice Bubnov—s'a născut de fapt încă înaintea de al XVI congres al partidului comunist.

La congresul al XVI-lea opoziţia comunistă s'a consolidat. La plenul din Aprilie ea a reînoit atacurile ei contra comitetului central, organizând un bloc al şefilor comunişti. In fine înaintea plenului din Iulie şi chiar la acest plen, opoziţia a păsit pe calea formării unei fracţiuni ilegale, adică pe cale sciziunii".

Trotzki, deja la primul plan al comitetului central ce a avut loc în Aprilie după al XIV-lea congres, a început să se prezinte cu adevărata lui înfăţişare, susţinând pe deaîntregul protestele şi acţiunile tovarăşilor Zinoviev şi Kamenev.

Mai departe Bubnov arată încă că la plenul din Iulie acţiunea opoziţiei avea un caracter pur demagogic. Astfel s'a prezentat şi propunerea lui Piatakov de a adăoga la ordinea zilei chestiunea salariilor pentru muncitori.

S'a constatat pe urmă că Piatakov, care este vicepreşedintele Sovietului gospodăriei naţionale din întreaga Rusie (Vsnh) a lansat în desbatere această chestiune fără avizul sovietului şi a prezidiului.

Bubnov arată că în plenul din Iulie a intervenit un nou curent în raporturile din interiorul partidului.

Opoziţia nu lucrează în prezent ca o fracţie organizată. Ea activează — spune Bubnov — după astfel de principii, cari nu înseamnă de cât renunţarea la bazele leninismului. Kamenev şi Zinoview au căzut în robia ideologiei lui Trotzki?

După vehementul atac contra lui Trotzki, considerat de orator ca un bolşevic falş, Bubnov atacă şi pe Laşevici şi pe Belenki, cari au lucrat în mod ilegal, au ţinut întruniri prin păduri, au fost în legătură prin telegrame cifrate, provocând astfel o nouă eră turbure în mişcarea comunistă.

Noutăţi literare

„Ţara de dincolo de negură"

de Mihail Sadoveanu

Povestirile din noul volum al d-lui Sadoveanu nu sunt simple naraţiuni în care imaginaţia vânătorească brodează întâmplări extravagante ca ale lui Tartarin din Tarascon.

Ele se apropie mai de grabă de povestirile lui Turghienev, marele vrăjitor de suflete, cu cari marele nostru prozator are multe afinităţi.

In cele nouăsprezece bucăţi cari compun volumul, trăeşte o viaţă nouă şi ciudată.

In descrierea d-lui Sadoveanu pulsează ritmul pământului. Limba d-sale de o muzicalitate nespusă, fantezia bogată dau priveliştilor din delta Dunărei o culoare minunată.

„Intr'o luncă de tamarix înflorit ca cerul cântau într'un amurg privighetorile. In adâncul umbrei în dosul acestui strălucit decor, miile de păsări şi ce animale trăiau o viaţă neînfrânată. Şi sub ele, în apa fierbinte şi'n mâlul cald, altă viaţă a gângăniilor fără număr şi fără sfârşit multiplă şi fabuloasă izvorâtă din veşnicie. Pajura ţipa sus în cer unde curge râul cel mare al vânturilor. Mai aproape de noi pluteau şi vâsleau lebede şi coromani. Lopătari albi se înşirau pe deasupra trestiilor. Din scorburi bătrâne de salcii tresăreau egrete graţioase ca nişte bucăţi de zăpadă înaripată".

D-nul Sadoveanu are o predilecţie specific vânătorească pentru sitarii în stoluri.

(Continuarea în pag. IV-a)

NOTE DE CĂLĂTORIE

VIENA-GIURGIU CU VAPORUL

VIAŢA PE VAPOR. — RAVAGIILE INUNDAŢIILOR

Prin apropiere de „*Eztergom*" unde un dom măreţ se arată ochilor noştri, deodată vremea atât de favorabilă la plecare, se schimbă brusc.

Nori întunecoşi acoperă bolta cerească, un vânt năprasnic începe a şuera şi Dunărea, copil de obicei atât de blând se mânăie din cale afară.

In câte-va clipe culoarea ei, devine verde, valurile vâjâie, se ceartă. Ele îmbrăţişează elegantul vapor cu o furie, care determină pe simpaticul căpitan, să fie foarte atent, la dragostea lor înflăcărată. Dunărea are stânci periculoase şi un viraj greşit ar fi fatal, ori cât de rezistente sunt aceste „Dampfschiffe".

Insă primele picături de ploae ce încep să cadă potoleşte uraganul deslănţuit şi când sosim pe la „*Abagenty*" pe coasta ungurească, localitate balneară în munţi, cerul se împodobeşte cu un limpede curcubeu ce îşi reflectează culorile în apa încă agitată.

Călătorii refugiaţi din cauza ploii prin saloane, unde tinerii şi duduile de curând împrietenite îşi fac primele avansuri, graţie „charlestonului", care scurtează multe etape în scara dragostei, lasă dansul, revenind îmbujoraţi la faţă şi animaţi, din nou pe puntea de plimbare, întrucât ne apropiem de Budapesta şi spectacolul e într'adevăr demn de văzut.

Cum în Capitala Ungariei se dau în momentul de faţă, mari serbări sportive, participanţii diferitelor naţiuni şi-au ridicat corturi, afară din oraş unde au poposit.

O serie de steaguri emblema neamurilor oaspeţii Budapestei azi, fâlfâie într'o perfectă înfrăţire şi cele câteva familii de americani, au venit special din îndepărtatul lor continent, să asiste la jocul echipei trimeasă să reprezinte neamul lor.

Sute de pălării se ridică în aer; „Helios" este salutat cu urale de cercetaşii aflaţii pe mal.

In apropiere de „*Margareteninsel*", coasta se transformă într'o grădină. Dealungul Dunării pe distanţa de 1 kilometru, cheiul este o alee.

Pretutindeni plăji, locuri de tenis, parcuri şi restaurante. La sirena vapoarelor care salută intrarea noastră în port, răspund ceardaşurile ce răsună melodios de pe mal.

Ce minunată clădire „Burgul" foasta reşedinţă a împăratului Frantz Iosef.

Clădiri imense, istoricul Parlament şi de departe „Elisabetenbricke" unul din cele mai gigantice poduri, ce mi-a fost dat să văd.

Ne oprim numai un ceas, timpul limitat pentru aprovizionarea vasului cu merinde, încărcarea şi descărcarea pasagerilor. Regret profund că nu stăm mai mult să pot vedea oraşul, căci ungurii, contrar celor de altădată, îţi eliberează în schimbul paşaportului lăsat la căpitenia portului, un permis cu care poţi vizita capitala Ungariei, timp de 24 ore, în deplină libertate.

— Sunt orele 7 seara. Un minunat apus de soare zugrăveşte într'un roş purpuriu orizontul şi pe când încet noaptea se lasă, Budapesta port capătă o lumină ce te orbeşte. Mii de becuri electrice te privesc din toate unghierile, podul scânteiază şi la depărtare de 10 klm., încă, dâre de foc, fâşii luminoase fac o aureolă mândrului vas, ce se perde în noapte, cercetând cu reflectare puternice, alte vapoare întâlnite în cale.

La 9 seara sosind bătrânul comandant al vaporului, d-nul John Eilingsfeld, care conduce vasul până la 4 dim., după câte-va vorbe schimbate cu acest neamt, blând ca un părinte m'am coborât în cabina căpitanului, să ascult concertele din Budapesta la radio. N'am avut răbdare, îmi era prea somn. Am amânat pentru a doua zi audiţiile muzicale şi în pătuţul curat din cabina mea, plescăitul apei contra micei ferestruici, îmi cânta mai duios şi mai

(Continuarea în pag. IV-a)

Desfacerea de Incălţăminte

„TAIFUN"

IAŞI, — STR. CUZA-VODĂ 69

Palatul Camerei de Comerţ

A sosit un mare transport de Incălţăminte pentru Barbaţi, Dame şi Copii.

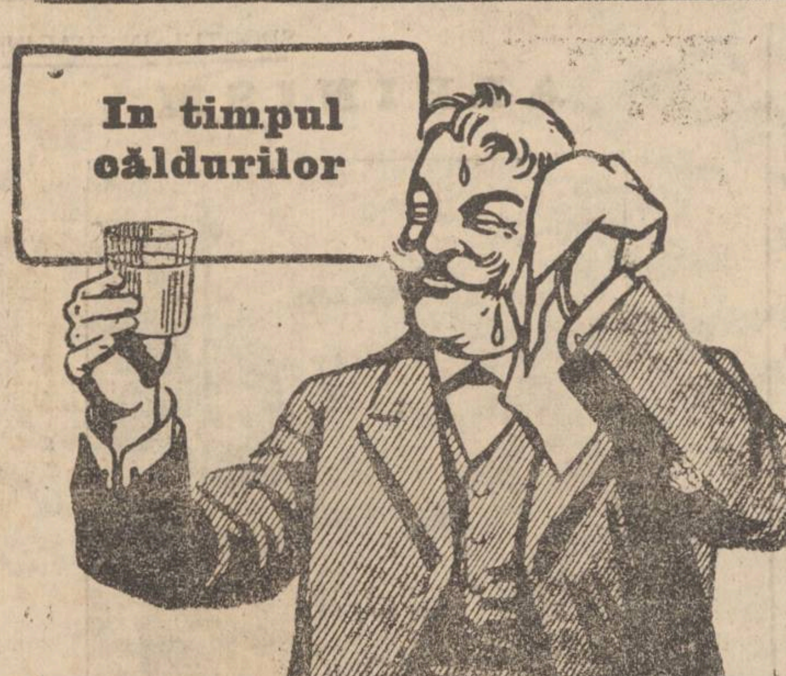

Nu se poate absorbi fără ca să fim pedepsiţi, tot felul de băuturi; există una singură care se recomandă în mod cu totul special şi care se întrebuinţează simplă sau amestecată cu vin pe care nu-l turbură. O veţi obţine turnând într'un litru de apă potabilă conţinutul unui pachet de

Lithinés du Dr Gustin

care vă va da o apă delicioasă, alcalină, lithinată, recomandată pentru disolvarea acidului uric şi contra tuturor afecţiunilor da Riuichi, Ficat, Stomac şi Intestine.

Reprezentanţa Generală pentru România

Agence Generale Française en Roumanie

Bucureşti, Strada Romulus 55

Depozit în Iaşi:

BANCA ROMÂNO - FRANCEZĂ

AUTOMOBILIŞTI!!

TESTA

VINDECA
DURERI DE CAP
GRIPĂ
RĂCELI
JUNGHIURI
NEVRALGII

DEPOZIT IN TOATE FARMACIILE ŞI DROGUERIILE DIN ŢARA

Lei 24 litrul

SPIRT DENATURAT 90°

LA DEPOZITUL

NATHANSOHN Piaţa Halei

(trimitem şi la Domiciliu)

Sanatoriul Dr. Tzaicu

IAŞI, STR. CAROL 20, Telefon

Clinică Chirurgicală perfect instalată. Asepsia cea mai riguroasă. Adaptat la chirurgia de urgenţă, Mecanoterapie, Gynecologie, Ortopedie, Electroterapie, **Raze-Ultra-violete.**

Aparat de Raze Röntgen

Se primesc boli interne şi nervoase (excluse bolile contagioase şi nervoşii turbulenţi). Informaţiuni şi consultaţiuni între orele 2-4 p. m.

Societatea Filantropică „STEAUA"

Şcoala primară şi profesională de fete

„DAVID HERZENBERG"

Iaşi, str. Anastasie Panu No. 11

Aducem la cunoştinţa onor. public că înscrierile la ambele cursuri se fac zilnic între orele 10—12 şi 3—5 în cancelaria şcoalei.

DIRECŢIUNEA

România
Corpul Portăreilor Trib. Iaşi
No. 80

Publicaţiune

Anul 1926 August 10

Conform adresei Jud. Ocol Rural Sculeni Judeţul Iaşi No. 10886 | 926, se va vinde prin licitaţie publică în ziua de 24 August 1926 ora 10 a. m. averea mobilă sechestrată cu procesul verbal No. 693 | 926 dela D-lor I. N. Simon şi Petru Filip, la pretenţia Soc. de Economie Hatmanul Nicoară din Iaşi, avere compusă din: 1 covor de perete, 15 scoarţe, 2 boi, 1 cotiugar, 4 leiceri; vânzarea se va face în Tg. Sculeni Jud. Iaşi, pe bani gata şi în asistenţa notarului respectiv.

Şef Portărel Indiscifrabil

Toată lumea s'a convins că marca cea mai renumită de prezervative este numai

P. Marque P. P. Deposee

garanţie deplină

Cereţi la toate farmaciile droguerlile şi parfumeriile din ţară.

MICA PUBLICITATE

Recompensă 500 lei

PIERDUT în ziua de 13 crt. un caiet cu tartaje albastre cu à souche, cu diferite socoteli.

Găsitorul, care-l va prezenta va primi o recompensă de 500 lei. A se adresa la Prezamentei str. Eleua Doamna 1.

FURÂNDU-MI-SE în trenu Bucureşti-Iaşi un portmoneu cu 1800 lei şi diferte acte: buletinul biroul populaţiei Iaşi, dovada Corporaţia Bucureşti pentru certificat de calfă şi o chitanţă a Comunei Iaşi pentru prestaţie.

Declar actele nule şi fără valoare în mânile oricui s'ar găsi.

LEONTE P. GHEORGHE
Iaşi, str. Mihai Sturza No. 9

PIERDUT în cafenea a Iosef Clein un portmoneu conţinând suma de lei 860 precum şi următoarele acte: Biletul demobilizare, buletinul de înscriere în biroul populaţiei, brevetul de maestru croitor No. 307 şi alte acte necesare.

Rog găsito ul aşi reţine banii iar actele a le aduce la d. Bercu Avram str. Ipsilante No. 27, dându-i-sə şi o recompeesă de lei 500 în plus.

CONTABIL AUTORIZAT

Şef contabil la o mare instituţie locală, perfect corespondent german şi român, rapid stenograf, ştiind şi limba franceză, dispunând de o jumătate zi liber, caută post, cele mai bune referinţe. A se adresa la Saul Sternlieb, str. Cuza-Vodă 11.

MĂRCI POŞTALE vechi 1858-1872, cap de bou, Cuza, Carol cu favoriţi, pe fragmente de scrisori, inclusiv Jubiliare emisiunea Regelui Ferdinand.

Cumpără Zborover str. I. C. Brătianu 56 Etaj.

DE VÂNZARE FÂN, de loc plouat şi de cea mai superioară calitate. A se adresa str. Lascar Catargi 45 loco.

CAUT POST ca magazioner, supraveghetor sau orice alt post. Inf. Agenţia „Reclama" Trec. Banu No. 1.

împrumut. *Fiecare* având nevoie de bani poate să se adreseze Societăţii „Ajutorul Nostru" birou de Comision şi Gaj, str. Cuza-Vodă No. 71, şi va primi imediat suma necesară cu dobândă foarte mică, se fac şi ipoteci.

Cine vrea să vândă repede şi convenabil: mobile, covoare, piane, bijuterii, bibelouri, maşini de cusut şi de scris, etc., aduceţi la Biroul „Ajutorul Nostru" unde veţi vinde fără speze, numai contra unui comision de 5% după vânzare. *Se cumpără bijuterii,* bibelouri, antichităţi cu *preţuri foarte bune.* La cerere se elibereează *aconturi.*

De vânzare ocazional maşine Singer, mese, un cupeu, dulapuri, bibelouri, antichităţi, covoare, birouri, paturi, etc.

Tot în acest local se predau lecţii de **dactilografie** şi se copiază acte.

UN CASIER cu garanţie morală şi materială se caută de către Banca Centrală de Nord. Condiţiuni avantajoase.

CONTABIL AUTORIZAT

Şef-contabil la o mare instituţie locală, perfect corespondent german şi român, ştiind şi limba franceză, caută post pentru jumătate zi, începând dela 1 Septembrie.

A se adresa sub „German" la administraţia ziarului.

De vânzare

în bloc, una casă compusă din 4 camere, antreu, bucătărie şi loc în suprafaţă de 6.678 m. p. pământ arabil, putând folosi şi pentru parcelare, situată în dosul „Morii Nicolina". — A se adresa la proprietar, Avram Linhardt str. Nicolina 48 Iaşi.

INSERŢII [1])

Domnule Director,

Respectuos am onoare a vă ruga să binevoiţi a dispune publicarea următoarelor rânduri în apreciatul ziar „Opinia".

La hala de zarzavaturi se ia de către cei în drept nişte măsuri care împiedică expunerea şi deci vânzarea zarzavaturilor, cu care noi grădinarii îndestulăm publicul.

E îndeobşte cunoscut că împrejurări independente de voinţa noastră şi grelele nevoi în care ne zbatem noi grădinarii ne silesc a vinde zarzavaturile prin intermediul angrosiştilor care şi-au construit gherete la locurile cele mai expuse şi noi le dăm 10% comision de desfacere.

Angrosiştii adună zarzavaturi de la 8—10 grădinării şi cum unele din acestea au un volum prea mare cum e varza, ardeiu, vinetele, vă puteţi închipui înrămădeala ce se face în gherete.

De aceia de cu seară până dimineaţă în timp ce publicul nu e în hală, noi expunem zarzavaturile la privirea precupeţilor şi astfel rând pe rând până dimineaţă marfa e desfăcută.

Acestea voiam să le explic d-lui Chirică ajutor de primar, care face inspecţie în hală, dar d-sa mi s'a adresat că dacă mai vorbesc ceva, pune sergentul să mă aresteze şi mă dă în judecată să capăt două luni închisoare.

Nu mă aştemtam de loc la un astfel de răspuns la o chestiune absolut dreaptă, când noi grădinarii avem de suferit din cauza multelor ploi, rugină, mana, etc. pentru care am cheltuit zeci şi sute de mii lei, avem datorii pe piaţă şi plătim camătă 5, 5 1/2 şi 6% pe lună să fim acum şi oropsiţi de autorităţi, in loc să ni se dea tot concursul. Să trebue să ne mutăm de colo până colo, noaptea, când niment nu-i în hală, în loc să ne expunem liberi marfa spre vânzare.

Rog însă pe cei în drept să aprecieze dacă e legal şi omenesc când dai o explicaţie unei autorităţi nedepăşind buna cuviinţă şi când iţi aperi un drept să fi ameninţat cu dusul la poliţie şi cu arest în faţa a o mulţime de oameni.

Ţin să se ştie că sunt tot aşa de bun cetăţean şi român ca şi d. Chirica ajutor de primar, iar pentru ameninţările din hală voi şti să apreciez la viitoarele alegeri atât oamenii cât şi politica.

C. POPESCU grădinar
Com. Corneşti Jud. Iaşi

1) Redacţia nu răspunde de cele publicate in această rubrică.

RUBRICA DE ŞAH

Redactată de A. LERNOVICI

Problema Nr. 13

de Contele Savignac (Deutsch-zeitung)

Negru 3 fig: Ra 5, Na 6, Pb 7

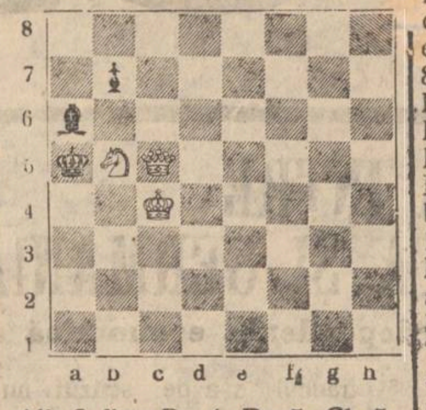

Alb 3 fig: Rc 4, Dc 5, Cb 5
Mat în 2 mutări

Problema Nr. 14

de P. E. Neunyvako (Moscova) Premiul II al revistei sovietice „Sachmaty"

Negru: (11 fig.) Rd 4, Tf 8, Cd 8 şi f 2, Pb 6, b 7, c 3, d 5, e 2, f 7, şi h 3.

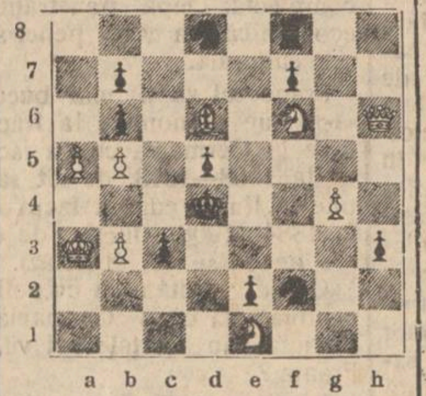

Alb: (9 fig.) Ra 3, Dh 6, Nd 6, Ce 1 şi f 6, Pa 5, b 3, b 5, şi g4.

Mat în 3 mutări.

*

Partida No. 4

Jucată la turneul maeştrilor de la Budapesta

Gambitul Damei

E. Snosko Borovski — Dr. A. Vaida.

1. Cg1-f3; 2. d7-d5. d2-d4; Cg8-f6. 3. c2-c4; e7-e6. 4. Nc1-g5; c7-c6. 5. Cb1-c3; d5×c4. 6. e2-e3; b7-b5. 7. a2-a4; a7-a6! 8. Cf3-e5; Nc8-b7. 9. Dd1-f3; Nf8-b4. 10. Nf1 e2; Dd8-d5. 11; Df3-f4; Dd5-e4. 12. Df4-g3. De4-c2. 13. o-o; Nb4×c3. 14 Ng5×f6; g7×f6. 15. Ce5×f7! Re8×f7. 16. Ne2-h5+; Rf7-e7! 17. Dg3-g7+; Re7-d6. 18. Dg7×b7; Nc3×b2! 19. Db7×a8; Nb2×a1. 20. a4×b5; c6×b5. 21. Tf1×a1; Dc2-b2. 22. Ta1×a6+!; Cb8×a6. 23. Da8×a6×; Rd6-d7. 24. Da6-b7+ şi remi prin şah perpetuu.

*

Ştiri.— Congresul federaţiei germanilor din Ceho-Slovacia s'a terminat cu un turneu cu următorul rezultat: Premiul I a fost câştigat Prof. Baner 5 puncte din 7 partide jucate şi III R. Kuhn şi K. Lamprecht cu câte 4 jum. punte. IV Elstner cu 4 puncte.

*

— Turneul internaţional dela Băile Bardiov (Cehoslovacia) care a avut loc între 20 Iulie-4 August crt., s'a terminat cu victoria d-rului Tatakower şi Mattison, care au eşit cu 8 jum punct din 12 partide jucate împărţind premiul I şi II (3800 coroane) III Asztalos cu 8 puncte (1500 coroane), IV Colle cu 7 jum. puncte (1200 coroane) şi V. Kostiş cu 7 puncte (900 coroane).

*

Actualmente se lucrează la Federaţia Română de şah pentru organizarea turneului naţional Român, care va avea loc probabil la începutul lunei Septembrie, la Sibiu.

Din Botoşani

Arestarea unui dezertor.— In ziua de 16 August Agentul de poliţie D-tru Buceceanu a reuşit să aresteze pe dezertorul Gustav Heinrich din Reg. 14 Inf. Roman.

Numitul dezertor a evadat de de la închisoare Frumoasa din Iaşi unde îşi executa o pedeapsă de 2 luni pentru dezertare. Până în moment are trei dezertări.

Incendiu.— Un puternic incendiu a distrus complect casa şi o şură a locuitorului D. Strungariu din Hunţeni. In şură se aflau şi mai multe vite. Pagubele sunt mari. Cauza incendiului e neglijenţă.

Furt.— Mai mulţi necunoscuţi prin spargere au pătruns în casa locuitoarei Elena Th. Creţu din com. Dorobanţi de unde au furat mai multe lucruri de valoare.

Cercetările urmează.

Louis Adler

INFORMAŢII

x **Şcoala de pilotaj dela Tecuciu.**— La 1 Noembrie anul acesta încep cursurile şcoalei de pilotaj.

Pot urma această şcoală ofiţerii din orice armă până la locotenent, reangajaţii, activii soldaţi şi recruţii—şi voluntari cu ştiinţă de carte.

Condiţiunile principale sunt: vârsta de 18—30 ani, 4 clase primare (de preferinţă şi meseriaşi). Să fie sănătoşi.

Inscrierile se pot face până la 10 Septembrie la cercurile de recrutare pentru voluntari şi până la 15 Septembrie pentru celelalte categorii.

Examenul de admitere (in afară de ofiţeri) constă în 1) o problemă de cl. IV primară.

2) O dictare.

3) Istoria şi Geografia ţărei.

După un an capătă gradul de aviator şi solda va fi mărită cu 1800-3000 lei lunar, pe lângă solda corespnnzătoare gradului.

x *Dela partidului socialist.*— In curând va apare la Iaşi un nou ziar socialist săptămânal *„Drepturile Omului".*

Biblioteci populare. Biblioteca populară „C. Dobrogeanu-Gherea" funcţionează la Casa Poporului din Socola în mod regulat în zilele de Mercuri şi Sâmbătă dela 5-7 după masă şi Duminica dela 11 la 12 dimineaţa.

DIN TATARAŞI

O plângere dreaptă a locuitorilor din str. Dudescu

Intre străzile Vasile Lupu şi Ioan Creangă există o stradă uitată de D-zeu şi de oameni. E str. Dudescu, care face legătura între strada Rojniţă şi stradela Cuza-Vodă.

Numeroasele cereri şi intervenţii făcute de locuitorii din această parte, în majoritate mici funcţionari, au rămas fără ecou până în prezent. Strada Rojniţa mai favorizată, a fost acoperită cu o pătură groasă de zgură.

Nu aceiaşi fericire o au locuitorii strazii Dudescu, care sunt nevoiţi a merge căţărându-se pe garduri, făcând adevărate figuri acrobatice pentru a nu înota deadreptul prin baltă.

Nu exagerăm de loc. Rugăm pe unul din părinţii comunei, ca să se convingă, să sacrifice o oră şi să se aventureze prin partea locului, dar nu cumva să încerce a veni cu trăsura sau automobilul căci va rămânea acolo.

Cetăţenii din partea locului, roagă consiliul comunal să dispue, nu pietruirea, cum s'a promis de sute de ori, ci numai aducerea a nişte moluz sau zgură, care aşezate pe o parte a străzii să cruţe cel puţin sănătatea, încălţămintea... şi gardurile nefericiţilor locuitori ai acestei străzi oropsite.

Sperăm că cel puţin acum în vederea toamnei, când ploile vor începe zilnic, se vor lua în sfârşit măsurile cuvenite.

Şi fapta va fi cu atât mai frumoasă şi cu folos, cu cât tot pe aici este trecerea în spre Ateneu a orfanilor de războl de la Orfelinatul Ferdinand.

LOC.

Frânturi reale din viaţa şi moravurile postbelice, căminul aristocratic parizian de astâzi, picanteria care nu depăşeşte însă decenţa se pot vedea toate în

PĂŢANIA POPEI LA BOGAŢI

care se reprezintă astăzi la Cinema Sidoli.

-- CITIŢI „OPINIA" --
şi-o răspândiţi

ULTIMA ORA

O NOUA AFACERE DE SPIONAJ IN CAPITALA

— Organizaţia de spionaj.— Rolul fostului deputat comunist Ştefanov.— Intrunirea de Duminică noaptea.— Inconjuraţi de poliţie, comuniştii se apără cu revolverele. —

Bucureşti 17. — Duminică seara un grup de agenţi ai Siguranţei Statului au procedat la arestarea unor comunişti care se întruniseră în mod clandestin într'o groapă din „Valea Plângerei“ în dosul cimitirului Belu.

In fruntea comuniştilor se află fostul deputat Boris Ştefanov, condamnat în contumacie la zece ani închisoare, fiind implicat în procesul comuniştilor din Capitală.

Alături de el se afla şi Pavel Gacenko, condamnat în procesul de spionaj dela Răpa Galbenă din Iaşi. Ambii trecuseră în Rusia, intrând în organizaţia bolşevică d n Moscova. Acolo ei au primit misiunea să organizeze spionajul în România, în care scop s'au pus în legătură cu fruntaşul muncitor Gh. Cristescu.

Intre timp însă ei au primit instrucţii de la Moscova să se ferească de Cristescu, deoarece este un element dubios.

Astfel Cristescu nu este amestecat în această afacere de spionaj.

*

Siguranţa fiind informată din timp, a procedat la o razie în cursul nopţei de Duminică.

Descoperind pe comunişti în „Valea Plângerei“, o adevărată luptă s'a încins între aceştia şi agenţii poliţieneşti.

S'a tras cu revolverele de ambele părţi.

In cele din urmă s'a ajuns la lupte corp la corp.

Ştefanov a rezistat luptându-se cu trei agenţi. Nevoind să se predea cu nici un preţ, el s'a repezit asupra agenţilor, muşcându-i de mână şi de nas.

In cele din urmă comuniştii au fost dezarmaţi şi conduşi la Siguranţă.

Printre cei arestaţi se află şi Solomon Şain şi Timotei Marin. Asupra celor arestaţi s'au găsit planuri aparţinând armatei.

TRATAT GRECO-JUGOSLAV

Belgrad 17.—Ziarul „Politica“ anunţă că Duminică s'a încheiat un tratat între Jugoslavia şi Grecia cu privire la utilizarea liniei ferate de la Salonic.

Rupere de nouri la Barcelona

Madrid 17.— Asupra Barcelonei a căzut o ploaie torenţială, care s'a transformat într'o adevărată rupere de nouri.

Oraşul a fost inundat. Sunt numeroase victime omeneşti.

S'au pescuit mai multe cadavre.

Orarul de vară la Roman

O măsură dreaptă. Ce spun comercianţii

Roman.— Incepând dela 15 August cr. a intrat în vigoare ordonanţa pentru respectarea repauzului duminical şi a orariului de vară la noi. Ordonanţa este semnată de către *d-l prefect, Robert Chefneux.*

Marea majoritate a comercianţilor priveşte cu simpatie această măsură dreaptă şi omenoasă.

Se cuvin laude iniţiatorilor acestei măsuri care şi-au înţeles misiunea. Citâm numele D-lui *Dupont*, insp. regional de la minist. muncii *Robert Chefneux* prefectul judeţului şi *Goilav* insp. muncii la Roman.

D-l poliţai *Dumitrescu* supraveghează ca legea să fie respectată cu stricteţă.

FILLOREANU

Procesul falşurilor ungureşti

Budapesta 17.— Curtea de Apel a terminat eri judecarea apelului făcut de prinţul Windischgraetz şi alţi complici în chestia falşurilor de bancnote.

Decizia se va da peste câteva zile.

Ziarul „Naşi Reci“ reapare

Comunicatul Ministerului de Interne

Bucureşti 17.—Se ştie că ziarul „Naşi Reci“ din Chişinău a fost oprit de a mai apare de către d. Sergiu Niţă ministrul Basarabiei.

Ziarul a protestat la Ministerul de Interne. Ministerul a dat azi un comunicat în care spune că suspendarea s'a făcut fără ştirea sa, şi dă libertate ziarului de a apărea.

In urma acestui fapt, se spune că d. Sergiu Niţă îşi va înainta demisia.

O consfătuire a fruntaşilor ţărănişti în Capitală

Ruperea tratativelor cu Naţionalii?—Răspuns la campania d-lui Bogdan-Duică

Sâmbătă seara a avut loc în Capitală o consfătuire între fruntaşii ţărănişti d-nii I. Mihalache, C. Stere şi Virgil Madgearu.

Un ţărănist ieşean care a avut prilejul să participe la această consfătuire intimă, ne-a putut comunica unele din chestiile dezbătute.

Luându-se în discuţie chestia pertractărilor cu partidul Naţionalii s'a opinat pentru ruperea ori căror tratative cât mai curând. Aceasta pentru că s'a dovedit că Naţionalii pertractează şi cu liberalii.

In ce priveşte campania d-lui Bogdan Duică, i se va răspunde în mod public la toate atacurile la adresa d-lui Stere.

*

In congresul generai al partidului ţărănesc ce va avea loc la Bucureşti în cursul luuei Octombrie se vor lua şi alte hotărâri importante.

L. PAUL

Anglia contra Rusiei

Acuzaţiile presei bolşevice

Moscova (Ceps).—In legătură cu ştirile apărute în presa din străinătate asupra revoluţiei din Rusia sovietică, ziarul „Pravda“ din Moscova publică un articol de fond întitulat „Noua campanie de calomnii“. In acest articol se spune că „Anglia stă în dosul culiselor campaniei ce se duce în contra SSSR“. „Pravda“ zice că campania a început imediat ce presa sovietică a demascat tendinţele Poloniei de a forma sub conducerea secretă a Angliei un bloc antisovietic al statelor baltice. Articolul de fond al ziarului „Pravda“ are un vehement caracter antienglez.

Impresionanta nenorocire din Tg.-Frumos

Doui lucrători omorâţi

Tg.-Frumos 17.— O impresionantă nenorocire s'a întâmplat ieri în localitate.

Lucrătorii Gh. Boviev şi Ion Dodieru amb i din com. Dânceşti jud. Chişinău lucrau la săparea unei temelii la casa locuitorului Petru Cercel.

Pe când unul din ei lucra lucra deasupra unei hrube a căut înăuntru.

Celălalt, voind să-l scape, a sărit şi el înăuntru.

Dar şi acesta s'a rănit grav ca şi primul.

Abia după o jumătate de oră aflându-se despre nenorocire, cele două victime au fost scoase din hrubă şi transportate la spital.

Aici cei doui lucrători au încetat din viaţă.

Astăzi se va face autopsia.

P. O.

Agitaţii de stradă la Nancy

Paris 17.—Câteva mii de muncitori comunişti şi socialişti au ţinut un meeting la Nancy, în piaţa Casei Foporului. S'a protestat contra sporirei impozitelor şi s'a cerut urcarea salarilor.

A urmat o manifestaţie de stradă. In piaţa Stanislas, cavaleria şi jandarmii călări au şarjat mulţimea.

Vizita învăţătorilor englezi la Moscova

Moscova (Ceps).—La Moscova a sosit o delegaţie a învăţătorilor englezi. Delegaţia a vizitat în primul rând coloniile de copii părăsiţi. Ea va face călătorii de studii prin întreaga Rusie.

In jurul exploziei din Budapesta

Trei arestări

Budapesta 17. — In legătură cu explozia din insula Czepel, au fost arestaţi trei lucrători, bănuiţi a fi autorii dezastrului. Se mai caută un lucrător străin care a dispărut din fabrică în ziua exploziei.

Nenorocire într'o mină

Berlin 17.— La minele din Chemnitz, prăbuşindu-se o galerie, cinci lucrători au fost omorâţi.

Linişte la Leningrad

Copenbaga 17. — Consulul general danez din Leningrad a telegrafiat că situaţia în oraş este absolut calmă. Munca în port îşi urmează cursul normal.

Incorporările

Bucureşti 17.— Ministerul de război, direcţia recrutării a acordat un ultim termen până la 1 Septembrie pentru prezentarea tinerilor cu termen redus cât şi a celor amânaţi pentru studii.

Frământările din Grecia

Complot contra lui Pangalos

Atena 17.— In insula Cuta s'a descoperit un vast complot făcut de partizanii lui Venizelos. S'a decretat starea de asediu.

Guvernul arată printr'un comunicat că se urmărea răsturnarea preşedintelui republicei Pangalos şi aducerea lui Plastiras.

*

S'au făcut arestări senzaţionale. A fost închis fostul ministru Palfandaris, conducătorul mişcării. Numeroşi ofiţeri greci au fost de asemenea arestaţi.

ULTIME STIRI

x *S'a hotărât definitiv, candidatura D-lui Mihail Sadoveanu pentru locul de deputat vacant la Bihor.*

In acest scop, organizaţia locală a partidului averescan, a fost rugată de către Prefectura de Bihor, a da ajutorul cuvenit.

S'a hotărât ca cei mai de seamă electori eşeni să plece la Bihor pentru a susţine candidatura d lui M. Sadoveanu.

Piaţa Valutară

Leul la Zurich a cotat 2.36 şi jumătate.

Devizele în Capitală au notat: Francul francez 9,50; francul belgian 5,65; francul elevetian 42,; lira engleză 1055; dolarul 217; lira italiană 7,15; coroana cehă 6,44.

x **Iarăşi remaniere.**— Se vorbeşte de o nouă remaniere la toamnă. Se pare că d. Trancu-Iaşi persistă în dorinţa sa de a deveni ministru al Bucureştilor.

D. Anibal Teodorescu, actualul primar al Capitalei, va trece la ministerul muncii.

D. Trancu-Iaşi care este un ministru original în felul său, va avea un minister pe aceiaşi măsură.

In adevăr, e lucru cel puţin ciudat crearea unui portofoliu al... Bucureştilor.

CONFLICTUL DINTRE GUVERN ŞI BISERICĂ ÎN MEXICO

Clişeul nostru reprezintă lumea adunată în faţa catedralei din Guadelupa, care e în curs de construire

Piesa lui Vautel „Mon Curé chez les Riches“, care a stârnit atâta zvon la Paris şi în toată lumea, a fost transpusă pe ecran şi sub titlul :

„PĂŢANIA POPEI LA BOGAŢI“

se reprezintă astăzi la Cinema Sidoli.

FETE în vrâstă de 12—18 ani se caută la atelierul de covoare persane „Tebriz“ str. I. C. Brătianu 87. Se primesc fete pentru învăţat meseria, primind leafă chiar din prima zi.

„OCULTIST“

Prezicător SĂVESCU

Strada ALBINEŢI No. 37 la vale de Biserica Singurul este în ROMÂNIA

Ca PREZICATOR serios, precis, documentat, fără a-şi face — reclamă mare —

Incepând acum o nouă *„invenţie“* în calculul „CIFRELOR“ prezice, orice afaceri serioase la persoane serioase descoperă orice mistere sufleteşti din viaţă şi dă toate lămuririle necesare pentru orice interes, sufleteşte, căsătorii, boale orice fel, comerciale, furturi, atât cât e posibil desigur.

Dă lecţii de sugestiune şi magnetismul—face magnetismul pentru vindecarea boalelor de nervi, anemie, dureri de cap, gânduri fixe, energie, boala dragostei (iubiri fatale) şi deprinderi rele, linişte în căsătorie etc.

Discreţie sigură. Toată ţara prin scris. Consult. 9—12 şi 2—7½ Duminică până la 4 după masă.

Dr. N. P. Balan

Fost medic secundar a Clinicei Medicale

Şef de lucrări a Facultăţei de Medicină, reîntors în ţară îşi reia consultaţiile de boli interne. Strada Păcurari No. 56, în orele 1—3 p. m.

DOCTOR IN MEDICINĂ

M. WECHSLER

Specializat în Franţa în

ARTA DENTARĂ

Boli de gură şi de dinţi

Consult. 9-12 şi 2-7 p. m.

IAŞI, Str. Ştefan cel Mare 13

Casele Leon Mayer

DOCTOR

E. GHELMAN

Specializat la Viena

Boli de Piele şi de păr

Sifilis şi Venerice

Tratamentul radical a blenoragiei acute şi cronice prin Uretroscopia (Iluminatul canalului uretral) Electrolyza, galvanocaustica, vaccinoterapia.

Str. GÂNDU No. 1 vis-a-vis de Cinema Elisabeta

Intrarea prin stradela Talpalari.

Consult. : 9-10 a. m. şi 2-7 p. m.

Duminică 11—12 a. m.

DOCTOR

ZENOBIA VITNER

MAMOŞ

Specializată în Paris

în Boli de Femei, Faceri

Consult. 1—4

Strada Cuza Vodă 9, Iaşi

Abonaţi-vă la Opinia

LUPU STANESCU

IAŞI, Str. Pantelimon No. 11

Pe lângă toate materialele de Construcţie cu care sunt asortat în DEPOZIT am mai pus în vânzare

VAR ALB, STÂNS, GRAS

din **Turda** *şi* **Bucovina** *şi vând cu metru cub transportat la Şantier — Preţuri Reduse*

Liceul de Domnişoare „Mihail Kogălniceanu“

Şcoală cu drept de publicitate

IAŞI, Strada Căpitan Păun No. 8

Inscrieri în clasa I fără examen de admitere.

Examenul de admitere în clasa a V-a în şcoală pentru elevele şcoalei.

Inscrieri şi informaţiuni cu începere dela 1 Iulie în toate zilele de lucru dela 10—12 a. m. în cancelaria şcoalei. Prospecte la cerere.

·STIRI DIN TARĂ · SI STRĂINATATE·

Un mare împrumut în străinătate pentru Primăria Iaşi

Lipsa de oredit în localitate.— D. Petrea vrea un mare împrumut în străinătate.— In aşteptarea unui sechestru

Am anunţat zilele acestea că d. N. Gheorghiu primar interim a hotărât să facă un împrumut de 20 milioane lei la Banca Moldova.

In acest scop a avut o întrevedere cu d. Moritz Wachtel, directorul Băncei Moldova.

Cu toate că d. Gheorghiu a oferit ca gaj, veniturile comunei pe timp de 10 ani, d. Wachtel a ridicat din umeri spunând că Banca n'are parale.

*

D. N. Petrea, primarul oraşului, care se află în concediu fiind două zile la Iaşi ne-a declarat că şi d-sa este pentru încheierea unui împrumut care să salveze dezastruoasa stare financiară a primăriei noastre. Insă nu un împrumut de 20 milioane lei, ci unul mult mai mare în străinătate.

Pentru aceasta va trebui aprobarea Consiliului de Miniştri iar proectul să treacă prin parlament.

In urmă se vor începe tratativele în străinătate pentru încheierea unui împrumut cu dobânzi favorabile.

*

Dar până atunci se prevede un nou sechestru pe veniturile comunei.

Intr'adevăr abia zilele acestea s'a ridicat un sechestru de pe fondul comunal, plătindu-se rata de 1.249.866 lei, Casei de Depuneri, unde administraţia trecută făcuse un împrumut de 20 milioane lei.

Această rată urma să fie achitată încă dela 1 Februarie.

Acum la 1 Octombrie vine o nouă rată. Insă primăria neavând parale se prevede un nou sechestru pe veniturile comunei.

Aici stau lucrurile!

REP.

Un câine turbat în Tătăraşi

In cartierul Tătăraşi, în dreptul Bisericei Sft. Dumitru, a apărut aseară un câine turbat.

Până ce publicul să se poată feri, câinele a muşcat mai mulţi copii.

Câinele a fost apoi împuşcat de un sergent de oraş.

Alegerile pentru senatorul Camerei de Industrie

Prima candidatură pentru locul de senator al Camerei de Industrie din circumscripţia Iaşi a fost depusă la Tribunal.

Este d. Iosef Vuhovici, industriaş din Cernăuţi.

D-sa este susţinut de 5 colegi din Cernăuţi.

Semnul ales este o linie verticală.

Sinuciderea din Bârlad

Bârlad 16.— Eri dimineaţă, a fost găsită moartă la locuinţa ei din str. profesor Popescu, prostituata Maria Tomescu zisă Ciucă.

Din scrisorile găsite, rezultă că s'a otrăvit din cauza boalei şi a mizeriei.

Sinucigaşa era originară din com. Nicoreşti, jud. Tecuci.

SANDU

Instalarea nouei comisii interimare din Fălticeni

Fălticeni. — Duminica a avut loc instalarea nouei comisii interimare. Este ales dl. Alecu Blându ca preşedinte şi membri d-nii Gh. Sachelarie, G. Loghin, I. Bolner, I. Ghiţescu, S. Faier, N. Rusu, A. Strulovici, M. Haber, A. Popovici şi V. Ştefănescu. Se procedează la depunerea jurământului: consilerii creştini depun jurământul în faţa preotului Zăhărescu, iar cei de rit mozaic în faţa d-lui Marcu Leiba.

Iau cuvântul D-nii I. Broniski Prefect, Ghiţescu deputat şi Gărlea Preşedintele consiliului Judeţean, care urează comisiei spor la muncă, sperând că în curând se vor transforma în consiliu Comunal.

D-l Alecu Blându arată starea deplorabilă în care primeşte însărcinarea, sperând va putea să înfăptuiască operele edilitare de care are nevoe oraşelul nostru.

Noi conflicte între lucrători şi patroni brutari

De cât-va timp, după cum d. altfel am arătat, se ţin lanţ conflicte între lucrători şi patronii brutari.

*

Azi o delegaţie din patronii brutari s'a prezintat d-lui prefect de poliţie şi s'au plâns că sunt molestaţi de lucrători.

Ei arată că lucrătorii ar fi instigaţi de d. Tanase, fost deputat.

Lucrătorii se plâng mai ales în potriva faptului, că patronii nu vor să respecte repauzul duminical.

D. prefect Corjescu a dispus anchetarea faptelor, delegând cu ancheta pe dl. Liceanu, inspector.

Crimă la o horă

Flăcăul Gh. Moldovanu din satul Părîta-(Bacău), luându-se la ceartă cu Gh. Olteanu pe când se aflau la horă, acesta din urmă a tras un foc de revolver asupra lui Moldovanu, lovindu-l în ochi.

Victima în stare gravă a fost internată în spitalul Sf. Spiridon. Criminalul e urmărit de jandarmi.

x **Ţăran jefuit într'o cârciumă.**— Locuitorul Gh. Ci că din comuna Buhăeşti, a fost victima unui furt însemnat.

Fiind în gazdă la o cârciumă, din localitate, i s'a furat suma de 10.000 lei.

Azi a fost arestat un anume Andrei Marian, din comuna Bujoreşti, sub bănuiala de a fi autorul acestui furt.

--CITIŢI „OPINIA"--

INFORMAŢII

x *Ieri a sosit din Bucureşti d-nul Pompilian, Arhitect Şef al Ministerului de Instrucţie, recepţionând mai multe imobile care aparţin acestui minister.*

D-sa s'a interesat şi de imobilul d-lui Wurmbrand din str. Tăutu, pe care ministerul intenţionează să-l cumpere pentru noua şcoală comercială superioară de fete.

x *In „Opinia" de mâne vom publica un interesant articol asupra prezenţei M. S. Regelui la Vichy.*

x Astă seară la obişnuita şedinţă de breasla a Sindicatului Funcţionarilor Comerciali, Bancă şi Birou pe lângă discuţiunile ce interesează în de aproape funcţionarii comerciali se va ţine şi o conferinţă cu subiect ştiintific.

x La şcoala normală de conducătoare de grădini de copii din Iaşi, pentru anul şcolar 1926 şi 1927 sunt vacante 35 burse şi 15 solve. Condiţiile de admitere sunt aceleaşi ca pentru toate şcoalele normale.

x Comisia pentru alegerea sergenţilor.— S'a format o comisiune. compusă din d-nii Colonel Vasiliu, inspector al corpului de sergenţi, ca preşedinte şi d-nii Andriescu şi Liceianu, inspectori de poliţie şi Leonte, comandantul corpului de sergenţi ca membri.

Această comisiune are ca misiune de a face un triagiu printre sergenţii de oraş.

Se va întocmi un tablou de sergenţii bătrâni şi cari urmează să fie scoşi la pensie; de cei viţioşi, precum şi de cei care merită a fi înaintaţi.

Comisiunea va incepe de azi lucrările.

x D. Vintilă Ionescu, inspectorul general al siguranţei pleacă azi la Bucureşti în interes de serviciu.

x In localitate, s'au pus eri bazele unei noi Bănci cu capital de 20 milioane.

Iniţiatorii sunt d-nii Max Wurmbrand, Elias, Leon Wurmbrand şi Goldenberg.

Actul de constituire se va autentifica azi.

x D. Mihai Ieşeanu, preşedintele secţiei III a Tribunalului, prezidează actualmente comisiunea de judecată a funcţionarilor c. f. r. din localitate.

Aceste procese se ţin zilnic în localul Regionalei.

x La inspectoratul Muncii s'a primit aprobarea ministerului cu privire la constituirea comitetului, pentru administrarea căminului de ucenici.

D. Ciurea, inspector general, va convoca în cursul acestei săptămâni o nouă consfătuire, în vederea recrutării de noi aderenţi.

După aceasta, comitetul se va pune pe lucru, pentru realizarea căminului.

x Au fost chemaţi la poliţie locuitorii Gh. Botez din strada Ciurchi şi Ştefan Andronic, din aceiaşi stradă, bănuiţi a fi autorii unui furt în strada Uzinei.

x Epitropia spitalului „Gheler ter" a hotărât ca marea serbare, anunţată de noi la timp să aibă loc la 5 Septembrie. Pregătirile au început în vederea acestei serbări, care va fi unică în felul ei.

x D-na Profira Anitoaei, din strada Darabani 7, s'a plâns poliţiei că în lipsa ei de acasă, un soldat a pătruns în locuinţă, de unde a furat mai multe lucruri.

Mărirea numărului sergenţilor de oraş

Prefectura oraşului, a înaintat Ministerului de Interne, un raport detailat asupra corpului de sergenţi din localitate.

In acest raport după ce arată numărul sergenţilor care păzeau înainte avutul cetăţenilor Iaşului, conchide că ar trebui cel puţin să se mărească numărul lor la atât câţi au fost înainte de războiu.

O realizare într'un gen cu totul original, un film cu totul aparte, care iesă cu desăvârşire din cadrul comun, zilnic, este fără îndoială filmul

PĂŢANIA POPEI LA BOGAŢI

care se reprezintă astăzi la Cinema Sidoli

Vechiul şi cunoscutul atelier de sculptură şi depozit de monumente

F. FAIRING

Str. Eternitatea 18

care a executat mii de lucrări de artă, fiind în lichidare a pus în vânzare cu preţuri de desfacere:

MONUMENTE de orice fel pentru creştini şi izraeliţi;

Cruci şi piramide de marmoră, *grilaje* de fier, fontă, orice dimensiuni, *fotografii* pe porţelan şi *felinare* diferite modele.

Ocazie rară pentru cei ce au nevoe de astfel de articole.

Pentru oameni solvabili, se fac înlesniri de plată;

Eventual, pentru un amator serios, ocazie de a prelua atelierul.

Epitropia Generală
a Casei Spitalelor Sft. Spiridon
din Iaşi

Face cunoscut, că în ziua de 24 August a. c. ora 10 a. m. se va ţine licitaţie publică, cu oferte închise, în cancelaria Epitropiei pentru vânzarea a aprox. 20,000 Kgr. fontă şi fer vechi, aflător la Băile Slănic, Judeţul Bacău.

Spre ştiinţa concurenţilor, se comunică, că cantitatea de fontă şi fer de mai sus, este proveuită din instalaţiile mecanice şi electrice distruse de război, de la acea staţiune, şi urmează a se preda cumpărătorului, de mecanicul şef al Casei, numai piesele cari nu vor putea avea nici o întrebuinţare la lucrările de refacere a staţiunei.

Garanţia provizorie va fi de 2500 lei, în numerar, iar plata integrală se va face anticipat, la încheerea contractului, şi în care se vor stabili toate condiţiunile de vânzare.

DENTISTA
L. CARC
Str. Săulescu No. 2
(colţ cu Piaţa Unirei)
întorcându-se de la băi a reînceput consultaţiile
Orele 9—1 şi 3—7

Umbrele
Cu preţuri reduse
găsesc numai la
Fabrica de Umbrele
F. Kaufman
Str. Ştefan cel Mare 21
alături de magazinul „La Vultur"
Atelier special de reparat şi îmbrăcat umbrele

Cabinet Medical
Dr. N. Alexandrescu
Dr. A. Stocker
BOLI INTERNE, DE PIELE, VENERICE, SIFILIS
Cons. 2—5 şi 7—8 jum. p. m.
Str. Cuza Vodă 42

DOCTOR
L. HEITEL
MAMOŞ
De la cliniclle din Berlin, Viena Frankfurt
Boli de femei şi naşteri
Str. Săulescu 2 (alături de Biserica Talparari)
Consultaţiuni 3—6 p. m.
Pentru săraci gratis zilnic.

Noutăţi literare

(Continuarea din pag. I-a)

„Sodom de păsări cu pliscul lung venite anume pentru noi din depărtate smârcuri sudice".

Noaptea de toamnă în munţii Moldovei este zugrăvită cu o vigoare şi frumuseţe incomparabilă:

„In noapte de toamnă ca acum şi vânturile dorm sus sub brazi bătrâni de la începutul lumii. Aşa-i de mare tăcerea că s'aude până cine ştie unde în poenare depărtate cum bate ţincul pământului. Când nu mai sună nimic şi s'a stins şi focul, aud inima câinelui bătând lângă mine ca un ciasornic.

Aşa stau mai mult treaz. Mă simt ca într'o împărăţie străină. Şi apoi târziu când începe a curge de sus către văi vântişor ascuns, ştiu că se apropie zorile". Amurguri minunate de vară cu ultimele lor licăriri de soare cari dau o culoare aurie mirişti lor, vânturi uşoare ca o adiere cari fac să cânte încet şor sârmele telegrafului ce pe marginea drumurilor, cer înourat şi posomorât din care curg ploi jalnice de toamnă, munţii Moldovei în singurătatea cărora tronează pasărea sălbatică, iată decorul în care oamenii d-lui Sadoveanu duc război împotriva înaripatelor cari stăpânesc bălţile şi a sălbătăciunilor codrilor şi câmpiilor. Dl. Sadoveanu este neîntrecut în descrierea unui urechiat care aleargă ca o pată sură pe întinderea neagră a unei arături, în descrierea unei vânători de capre sau a unei vânători de urs.

Sunt frumuseţi nebănuite în această carte care vine să se adauge ca o admirabilă verigă marei opere a d-lui Sadoveanu.

D-sa este astăzi cel mai reprezentativ scriitor al nostru. Fiu al acestui pământ care l'a crescut şi pe care îl iubeşte cu patimă pentru trecutul şi frumuseţile căruia d-sa are un adevărat cult. Dl. Sadoveanu i-a făcut încă un dar închinându-i această ultimă carte.

O. Gt.

Cum operează pungaşii în trenuri

In trenul Bucureşti-Iaşi, în gara R.-Sarat, un militar se apropie de d. Leonte P. Gheorghe din Iaşi str. Mihai Sturdza 9, spre a-i cere un chibrit. In timp ce Leonte căuta prin buzunare spre a servi pe militar, acesta îi smunci din mână portmoneul în care avea 1800 lei şi diferite acte şi sări imediat jos pe partea opusă a trenului.

In acelaş timp, trenul se puse în mişcare. Toate cercetările întru descoperirea soldatului-hoţ fură zadarnice.

Inchiderea congresului Ligei creştine

Un comunicat

La închiderea congresnlui Ligei Creştine, ale cărui hotărâri le-am arătat ieri, s'a dat următorul comunicat:

„Marele consiliu întrunit azi 15 August în sala Bejan, dezaprobă cu toată energia campania dusă contra ligei de ziarul „Cuvântul".

Marele consiliu îşi exprimă desăvârşita sa încredere în preşedintele Ligii d-l profesor A. C. Cuza şi face zid de solidaritate în jurul său".

Comunicatul este semnat de 52 preşedinţi din ţară.

Două încendii în jud. Botoşani

In ambele locuri focul a fost pus

Botoşani 17.— Un incendiu s'a declarat pe ţarina satului Bălueni.

Focul a distrus complect batoza şi maşina de treer a cooperativei „Inălţarea" din satul Bălueni, care se afla pe câmp pentru a treera cerealele locuitorilor.

După felul cum a izbucnit focul, se pare că a fost pus.

Al doilea incendiu s'a declarat în satul Mânăstireni.

Aici, a luat foc tot grâul agricultorului Adolf Pascal din acest sat.

Din cauza căldurei s'a aprins şi batoza care se afla în apropiere.

Vântul ducând scânteile, s'a aprins şi casa locuitorului Gh. Dumitraş din satul Mânăstireni, arzând în întregime.

Cercetările au stabilit că focul a fost pus de o mână criminală.

Jandarmii cercetează.

x Comitetul „ligei cetăţeneşti" s'a întrunit aseară sub preşidenţia d-lui Ifrim.

S'a hotărât apropiata convocare a unei noi întruniri publice, în chestia eftenirei traiului.

NOTE DE CALATORIE

(Continuare din pag. I-a)

profund, ca orice voce omenească. De mult sufletul meu nu simţise atâta mulţumire!

Un căscat puternic în zorii zilei, mă face să tresar speriată din somn. Este vecina mea de cabină, ce nu o cunoscusem în ajun şi care se deşteptă. Privesc curioasă prin perdeluţa patului.

Doi ochi mari, negri caută la rândul lor să mă zărească. Eu, mai şireată, aveam capul înfundat în pernă. Era nostimă. Trăsături cam aspre, sprincene împreunate, gura cam mare, buzele sensuale, totuşi un tip interesant.

O cernăuţeancă ce locuia de ani la Viena cu mama ei, studiind medicina. Se duce la Varna, pentru băi de mare, la nişte colege bulgăroaice.

Imprietenite după câte-va clipe, ne petrecem această zi mai tot timpul împreună.

De altfel după 24 de ore pe vas, mai toţi călătorii îţi fac impresia că se cunosc de ani. Formam o mare familie acum, un fel de târguşor mai bine zis împărţit în grupuri după simpatii sau antipatii. Tineri ce nu ştiau de existenţa lor în ajun, acum, stau izolaţi prin colţuri, mână-n mână, ochi în ochi.

Un crai bulgar ţine de lanţ, căţelul unei unguroaice plină de foc, mai să provoace la duel, pe un distins profesor universitar din *Brno*, care ocupase un fotoliu lângă numita doamnă.

In timp ce privesc acest conflict, care ameninţa să ia proporţii sângeroase, fui interpelată de un tânăr austriac, ce mă urmărise din ajun. Era un artist de la operă, în drum spre *Vucovar*, oraş din Jugoslavia, angajat pentru o serie de concerte. Cântăreţul L. în timp ce îmi cântă cu adevărat minunate „lieduri", într'un avânt întâlnit numai la aceşti muritori idealişti, îmi cere voe, uitându-şi angajamentul, să mă întovărăşească în România.

Ce e drept, opera română ar fi făcut o bună achiziţie, dar... ţin să-mi păstrez toata libertatea de acţiune mai departe, fără stăpân. Erau prea multe figuri atrăgătoare în jurul meu, spre a mă mărgini la unul singur. Şi lăsându-l să se coboare în portul Jugo-Slav unde o sumă de adoratori îl aşteptau, întinsă pe „chaise-longue", prăjindu-mă la soare, am privit în tăcere coasta împădurită din faţa mea.

Trecem, făcând mici popasuri, la *Novisat*, la *Gombos* la *Bogojero*. Sosiţi aci, toţi călătorii suntem nevoiţi să ne coborâm de pe punte, căci apa este atât de urcată, în cât trecând sub un pod, doar o palmă mai trebuea să nu atingă puntea vaporului, tavanul podului. Emoţia este generală.

Dunărea în acest punct are *lărgimea* unei mări. Revărsarea cu adevărat groaznică prin aceste ţinuturi, desfiintase lanuri întregi, câmpii, păşuni, care zăceau sub apă.

Doar vârful unui arbore sau acoperişul caselor mai ese la suprafaţă. Inundaţiile au făcut sute de victime. Unde coasta este mai bine pietruită, unde casele au temelii mai solide de piatră, te crezi pe canalurile Veneţiei, văzând la fiecare locuinţă, bărcile prin curţi. In general toată partea *Croaţiei* pare pustie. Oamenii s'au retras în interiorul ţării. *Tisa* în apropiere de *Slancamen* se varsă în Dunăre, aducând o apă galbenă, furioasă, mărind volumul destul de ridicat al acestui fluviu. Vremea calmă dimineaţa, îşi arată iar capriciile ei şi cum o bandă de nemţi cântau de zor în salonul de muzică, mă duc să-i ascult.

CILIA

BIBLIOTECA UNIVERSITĂȚII IAȘI

Biblioteca Universitații Loco

ANUL XXII No. 5767 — LEI NUMARUL — JOI 19 AUGUST 1926

ABO[NAMENTE]
Lei 60[0] ... an
» 320 ... [lu]ni
» 180 ...

OPINIA

ZIAR POLITIC COTIDIAN

ANUNCIURI
se primesc la toate
Agențiile de Publicitate
și la
Administrația ziarului
Iași—Str. Gh. Mârzescu 17

RELAȚIILE ECONOMICE ALE ROMANIEI

SITUAȚIA DE ASTĂZI.—ORIENTĂRILE NECESARE PE VIITOR

Noi avem legături politice bune. Facem parte din Mica Antantă. Avem de câteva zile un tratat de alianță defensivă cu Franța. Guvernul Averescu ne va da un tratat de alianță cu Italia.

De cit pentru câteva decenii, cu Societatea Națiunilor condusă de Anglia în înțelegere cu Franța și Germania, tratatele politice chiar de alianță sunt niște simple parcheminuri numai decorative. Chiar politica internă, dar încă cea externă, trece pe planul al doilea căci predomină chestiile economice și financiare.

Franța care a făcut la Locarno un tratat politic cu Germania, dă precădere înțălegerilor economice cu Germania.

Ne-am săturat de o situație economică nu numai precară, dar amenințătoare cu ruina noastră cu o valută inferioară până și valutei bulgare ?

Din nenorocire noi nu putem trage nici un ajutor economic din relațiile noastre politice. Toate prietinele noastre politice se sbat în lipsuri de ordin economic și financiar. Nici una dintr'însele n'are o valută care să treacă de 15 centime aur.

Nu putem face vre un schimb cu aceste prietine. Cu două dintr'însele Polonia și Cehoslovacia suntem în răsboiu de la tarifuri vamale, tocmai fiindcă produsele noastre sunt asămănătoare dacă nu chear identice.

Iugo Slaviei nu-i putem da nici cereale, nici vite, nici lemne, ci numai puțină sare și ceva petrol cu care suntem în concurență cu America care poate vinde pe așteptate, pe când noi nu. Ea nu ne-a putut da de cât pe mândrul ei fecior încoronat și noi i-am dat în schimb o splendidă principesă.

Schimburi foarte interesante și folositoare, dar nu de ordin economic.

Ce să schimbăm cu Polonia ? Cartofe ? Avem și noi.

Tot așa cu cărbunele, petrolul, lemnele și vitele. Sunt m chear în războiu de tarife de la cărbune.

Guvernul liberal a pus taxe prohibitive pe cărbunii din Silesia, pentru că avea și partidul cărbunii de Petroșani. Polonia la rândul ei a pus taxe prohibitive pe strugurii, fructele, vinul nostru etc.

Am importat din Polonia țăsături foarte inferioare de bumbac. Nu ne convine însă nu numai din cauza calităței proaste, dar pentru că zlotul lor avea pretenție de 50 lei și apoi fiind țară nevoiașă nu ne dă pe credit. Putem zice că ne-am ales de la Polonia numai cu importul de găzornițe cu care se luminează satele și mahalalele Moldovei, Basarabiei și Bucovinei și îi dăm ceva porumb de lux ca portocaliul din nordul Moldovei.

Cu Cehoslovacia de asemenea suntem în frecături de taxe. Noi am pus mari taxe la exportul cerealelor și vitelor ; taxe mari la importul țăsăturelor, și articolelor de Metalurgie. Uzinele Skoda ne ar da vagoane și locomotive de care ducem mare lipsă, dar ei cer bani în schimb pentru că altfel coroana lor abea stabilizată, ar deveni fluctuantă.

Franței îi dăm ceva grâu. Ea nu ne poate da de cât articole de lux, pe care le prohibim cu drept cuvânt. Cu exportul automobilelor ne a câștigat America prin calitatea produselor, dar mai ales prin creditele lungi.

Italia sora și viitoarea noastră aliată are o situațiune economică foarte precară și procedeuri acaparatoare. Mussolini a tratat zilele aceste cu Mellon să cedeze unor capitaliști americani, monopolul tutunului și exploatarea Căilor ferate.

Pentru împrumutul pe care i la făcut Greciei, Mussolini a impus ca președent a comisiunei financiare de la Atena, pe însărcinatul de afaceri a Italiei.

Italia și-a sporit flota cu 50 la sută față de ce avea în 1913, pentru că Mussolini visează preponderența în Marea Mediterană și supremația în Marea Egee și Marea Neagră cu gurile Dunărei.

Relațiunile politice și economice cu Italia, nu ne pot surîde cu toată părerea contrară a d.d. Averescu și Manoilescu.

Salvarea noastra va fi în sporirea continuă a exportului nostru. Exportul ! Iată un lucru care îl or ce cu nu se poate face prin „noi înșine".

Care piață europeană dar ar fi utilă în primul loc exportului nostru și ar putea ajuta nevoile noastre de import ?

Să examinăm.

A. A. Badareu

Proectele economice ale guvernului

Primele proiecte de legi, pe care ministerul de industrie și comerț le va prezenta Corpurilor Legiuitoare, în sesiunea de toamnă, vor fi: proectul de lege pentru reorganizarea burselor, proiectul pentru reglementarea și controlul mărcilor de fabrică, proiectul pentru acordarea brevetelor de invențiune, cum și proiectul pentru revizuirea actuale legi de încurajare a industriei naționale.

„Maffia" în războiu cu fasciștii

Am anunțat ieri arestarea a numeroși membri ai Maffiei.

D. Mussolini nu poate admite altă teroare decât a fascismului, de aceia duce luptă crâncenă împotriva acestei societăți secrete care stăpânește Sicilia, grânarul Italiei.

Toată lumea a auzit vorbinduse despre Maffia. Nimeni însă nu se poate lăuda că o cunoaște. Maffia este „Marea Mută", puterea ocultă care nu ține registru de șefi și de membri, care înarmează în taină mâna criminalilor și împiedică pe judecători să pedepsească, impune condițiile de vânzare și de arendare a ogoarelor, oprește după bunul ei plac folosul unor vaste teritorii agricole, decide după fantezia ei de siguranța târgurilor și a drumurilor, în sfârșit mișcă după voie masele electorale în ceasurile de criză politică.

La început, Maffia era favorabilă fascismului și voia să i se afilieze. D. Mussolini n'a primit însă alianța. Acum cele două organizații duc războiu.

ASPECTE

„Mai multă filozofie"

Noul ministru al instrucțiunei publice își propune să reformeze actualul sistem al învățământului liceal ; în cadrul viitoarei reforme ar intra în primul rând unificarea cursului superior cu un program în care „specialitățile" să-și aibă un loc cât mai redus, întreaga atențiune a profesorilor fiind îndreptată spre acele materii cari ar da adolescentului indicații cât mai largi pentru educarea spirituală.

Preocuparea aceasta a ministerului instrucțiunii publice găsește aprobarea generală, ca fiind un vechiu deziderat al acelora cari au putut să cântărească roadele actualei organizări liceale. Și cu atât mai mult este necesară această reformă acum, după războiu, când seriile de absolvenți ai liceelor s'au dovedit complect nepregătite nici pentru specializările pe cari,—zice-se, le încercam din cursul, școlii nici pentru o viață sufletească mai superioară, corespunzând cu așteptările pe cari trebuia să le legăm de un tineret cu pretenție de cultură.

Tineretul anilor acestora trece prin școală cu prea multă ușurință ; oricât de încărcate sunt programele de studii, reușește să le transgreseze, formându-și mentalitatea chiulangiului, mentalitate pe care mai târziu o va folosi în viața de toate zilele, în orice împrejurare.

Nici un dram de idealism nu străbate în sufletul tinerelor generații ; școala nu le deschide orizontul cugetării, ci dimpotrivă : îi îndreaptă spre cel mai odios materialism, fabricându-se astfel cohortele ahtiaților de afaceri și de traiu cât mai ușor.

Astfel se explică de ce din cadrele absolvenților de liceu se recrutează generația violenților inutile, de ce nimeni nu se preocupă de marile idealuri ale omenirii, căzute în desuetudine. Avem nevoe de un reviriment al conștiințelor : acesta îl poate provoca numai o cultură aleasă, deprinsă să recruteze sufletul cu toate variatele lui stări și să deosebească binele de rău, adevărul de minciună, frumosul de urât.

Filozofia explicată altfel decât ca până astăzi când era o aridă materie de program, literatura universală studiată din alt punct de vedere decât acela al memorizării de date și de nume, sociologia în special, pot creea un tip nou de adolescent de la care să așteptăm revizuirea întregei noastre construcțiuni sociale.

Iată de ce reforma pe care și-o propune noul ministru al instrucțiunii publice are și trebue să aibă aprobarea unanimă.

G. Spiea

In pag. III-a
Ultima Oră

Țărăniștii se desfac de naționali

Toată lumea știe că naționalii tratează cu liberalii. Fruntașii celor două partide, arată pe față dorința lor de a sfârși cu bine târgul. Tocmelile nu sunt însă lucru simplu, când stau față în față cerbicia de negustor ajuns a liberalilor, cu jezuitismul fără orizont al ardelenilor.

Pentru a arunca un argument în plus în balanță, naționalii amintesc din vreme în vreme proectele de fuziune cu țărăniștii. Iar aceștia se pretează cu o credulitate inepuizabilă la manevrele unde ei joacă rolul calului de bătae.

Se pare însă că acum au început să afle și conducătorii țărăniști, ce știe restul țării de multă vreme. Urmează să la fățiș hotărârea care să-i vindece odată pentru totdeauna de balastul pertractărilor.

Un partid de masă ca partidul țărănist trebue să adopte o tactică deosebită de sistemele politicianismului oligarhic.

—Y—

Gustul savuros al inflației...

Un redactor al gazetei germane „Vossische Zeitung" scrie o serie de cronici intitulate „impresii pariziene".

Parisul și Franța spune ziaristul german, au în acest moment o savoare deosebită, „savoarea inflației". Dar nu seamănă de loc cu acela pe care o gustam noi în Germania. „Marea virtute a națiunii franceze, adaugă confratele dela Rin, a fost totdeauna, în cele mai rele împrejurări, de a tăia capete poate, dar de nu și-l pierde niciodată pe al ei. Încrederea minunată pe care francezii o păstrează în țara lor, credința profund în națiune a provocat adesea evenimente care par adevărate miracole".

• Falșurile directorului Fundației „Principele Carol" din Transilvania

Instrucția a stabilit până acum că Gh. Moldovan, directorul Fundației „Principele Carol" din Transilvania a falșificat carnete de călătorie pe c. f. r., înlocuind fotografiile și falșificând sigiliul c. f. r. Mai departe s'a constatat că s'au comis mari fraude cu biletele de la spectacole, scriind pe acestea că sunt valabile pentru 2—3—4—5 persoane. Toate aceste lucruri s'au făcut la porunca lui G. Moldovan care figurează ca prim inculpat în această chestiune. S'au acordat nenumărate bilete gratuite pentru familii întregi eliberându-se un singur bilet pentru o loje cu 4—5—6 locuri.

Regele la Vichy

România în mare cinste la Vichy. — M. S. Regele spre complecta însănătoșare. — Cum își face cura Suveranul. — Prezența d-lui Al. Constantinescu. — La izvorul „Grande Grille". Plecarea dela Vichy.

Deși românii sunt la Vichy mai puțin de cât anul trecut, pentru că lipsesc anul acesta funcționarii comerciali dela București, (suprafața cea mai intensă și mai sgomotoasă din vizitatorii români pe la stațiunile balneare în Europa ca : Vichy, Aix les Bains, Trouville, Karlsbad etc.), totuși România este mai în considerație de cât ori când la Vichy, pentru că aci își face cura Sa de 3 săptămâni, Majestatea Sa Regele Ferdinand.

Sănătatea M. S. Regelui

Majestatea Sa plecase din țară cu gândul să-și facă cura obișnuită contra phlebitei la Bagnolles sur l'orne. Majestatea Sa însă fiind nemulțumit de starea Sa generală și mai ales de starea Sa nervoasă, — urmarea grelei încercări la care a fost supus sistemul Său nervos de îngrozitoarele suferinți morale și surmenajul prin preocupări intense cu chestii capitale de la finele anului 1925, — a consultat pe profesorul Labbe din Paris, în special pentru o enterită supărătoare.

Profesorul Labbé a găsit că flebita este vindecată, ca și varicele, dar că bila și intestinele nu funcționează bine în urma surmenărei sistemului nervos și a recomandat Majestății Sale cura de Vichy.

La Paris

Regele n'a stat la Paris de cât câteva zile și ca precauție, pentru a nu lăsa să se reproducă cauzele care i-au adus sdruncinul nervilor din anul trecut, a plecat la Vichy, fără a da nici un răspuns cererei de audiență a fostului principe Carol.

Cura Regelui la Vichy

La Vichy, Majestatea Sa s'a instalat la cel mai frumos Hotel al Stației, „Hôtel Radio" etrenat anul trecut de d. Alecu Constantinescu, care este venenit și anul acesta pentru cură.

Regele este însoțit de un număr foarte restrâns de curteni : Colonel Iancovici (din Banat) aghiotant regal, Dr. Romalo, Conu Alecu, ca informator politic în opoziție, ca consilier al tronului, când este la guvern, lipsește foarte rar de la Masa Regelui, când își ia ceaiul la orele 5.

Cei 3-4 parlamentari avereseani printre care și prezidentul Camerei d. P. Negulescu aflători la Vichy, care cunosc rău pe Regele nostru, sunt îngrijați de norocul lui Conu Alecu și se zice că ar fi cerut din țară vre-un ministru, macar pe d. Trancu-Iași, în speranță că va alterna cu d. Constantinescu la masa regală de ceaiu.

La izvorul „Grande Grille"

Guvernul român a atașat la persoana Majestăței Sale pe inspectorul Tacit Cămărășescu. iar guvernul francez pe un comisar de la Siguranța Parisului.

Regele întovărășit când de dr. Romalo, când de aghiotantul regal, se duce la orele 11 a. m. și 6 p. m. la izvorul „Grande Grille" să bee câte două pahare de 70 grame la fiecare jumătate de ceas. La izvor așteaptă comisarul francez cu paharul în mână pe care la prezentarea Regelui îl umple și după ce examinează liniuțele cu gradațiile capacităței paharului, îl mai deșartă sau îl mai umple până ce realizază conținutul de 70 grame prescris de doctor, îl prezintă Suveranului care îl bea. Intre paharul întâiu și al doilea Majestatea Sa, conform presiunei d-rului Charnaux de aici se primblă în aleea cu arbori seculari dintre Casino și Pavilionul cu izvoarele principale „Grande Grille" și „Chamel" o jumătate de oră, onorând din când în când cu oprirea, pentru a răspunde la salutul vre-unui alt băutor de ape cunoscut, legând și câte o mică conversație care îl interesează.

Incognito... care produce senzație

La ceasul apei Regele nostru vine fără pretenție, într'un costum cenușiu cu pălărie mică de pae pe cap. La început venea și cu un baston, pe care se rezema cam tare, ceea ce ar fi arătat că infirmitatea varicelor apasă încă cel puțin piciorul drept.

A părăsit bastonul și merge foarte bine, ceea ce înseamnă că răzămarea pe baston, era mai mult un obiceiu contractat pe când suferea de flebită.

Apariția Regelui la concertele de pe terasa Casinoului și în lojă la reprezentațiile de la teatrul Casino, făcea mare senzație în publicul francez. Dar francejii foarte „gobeurs" de noutăți, de 5—6 zile au mutat interesul lor către pregătirile cari se fac pentru Beyul de Tunis, căruia oficialitatea îi va da Vineri un mare banchet în „salle des fêtes" de la Casino.

La portarul hotelului „Radio" este depus un registru cu insignile regale pe tartajil de pele, în care se înscriu toți străinii și românii care voesc să prezinte homagiele lor Majestăței Sale.

I se trimet din București Regelui toate ziarele la care e abonată Casa regală. Majestatea Sa frunzărește la gustarea de dimineață ziarele „Universul" și „Viitorul" și din când în când „Cuvântul".

Plecarea de la Vichy

Peste 10 zile Majestatea Sa își termină cura. Se va duce la Paris pentru 3—4 zile și apoi la castelul său din Elveția de lângă Saint Gall pentru câteva săptămâni pe care le va petrece cu fratele său. Din Elveția va pleca spre țară, oprindu-se la Veneția pentru 3—4 zile.

COLABORATOR

Vichy, 11 August

TORTURA EULUI

Rainer Maria Rilki : „Caetele lui Malt Laurids Brigge"

Rainer Maria Rilke este astăzi cel mai cunoscut dintre poeții care scriu în limba germană. Renumele lui nu este zadarnic căci în adevăr, poate fi socotit ca una din cele mai originale personalități creatoare din lumea artelor și a gîndirii contemporane.

Inainte de războiu, Rainer Maria Rilke era austriac, astăzi a devenit cehoslovac. S'a născut în 1875 la Praga, dar origina sa este germană, dintr'o familie carintiană.

Rilke e un scriitor de cultură cosmopolită și în ultimul timp trăește aproape numai la Paris. Scrie și în franțuzește, versuri foarte bine apreciate ; a tradus în nemțește minunat—afirmă cunoscătorii—pe André Gide și Paul Valery. A fost multă vreme secretarul benevol al lui Rodin, căruia i-a închinat o importantă lucrare.

*

De curând au apărut în traducere franceză „Caetele lui Malt Laurids Brigge" care se prezintă sub forma jurnalului intim al unui danez la Paris.

La douăzeci și opt de ani, Malt Lauris Brigge, debarcă în cartierul latin și își ia o cameră de student în apropiere de Panthéon. Impresiile sale propriu parisiene se reduc la câteva contemplări, pline de nelinişte ale bisericilor din cartier, ședințe de lectură la Biblioteca Națională, priveliște fugare de pe bulevardul Saint Michel, o consultație la spital, ca bolnav, căci Lauris Brigge este un nevropat, s'ar zice câteodată un semi-nebun. El aspiră să fie poet, și nu vede nimic pe pământ mai frumos ca poezia (ceiace este foarte înțelept). Excesiv în orice, crede că „pentru a scrie un singur vers, trebue să fi văzut multe orașe, oameni și lucruri... trebue să ai amintirea multor nopți de iubire, care nici una să nu samene cu alta... mai trebue să fi fost lângă muribunzi, să fi stat lângă morți" etc. Și așa mai departe, în două pagini întregi, arata condițiile necesare pentru a ajunge ca „într'o oră foarte rară să răsară primul cuvânt al unui vers".

Iată o teorie care dă loc la discuții infinite. Se pare, în genere, că nu-i nevoe să fi trăit atât pentru a fi poet. Musset era poet la optsprezece ani, Rimbaud era și mai tânăr. Imaginația poate înlocui experiența vieții.

Altă ciudățenie : „Este oare cu putință să spunem *femeile, copiii, băeții* și să nu ne îndoim, cu toată cultura noastră, că aceste cuvinte, de multă vreme, nu mai au plural, ci numai infinite unități singulare ?" Rainer Maria Rilke crede că am ajuns la un grad de diferențiere pe care încă poate nu l-am atins. Afară de aceasta ideile generale abstracțiunile, nu vor fi niciodată izgonite din vorbire.

La Paris, Malt Laurids Brigge nu vede pe nimeni și nu freeventează de loc lumea literară. Danezul acesta își cultivă în singurătate boala lui nervoasă. Se teme, mereu se teme, are toate fricile ; „teama ca un firișor de lână care iese din cuvertură să nu fie tare și ascuțit ca un ac de oțel ; teama ca nasturul acesta mic dela cămașa mea de noapte să nu fie mai mare decât capul meu... ; teama ca o cifră oarecare să nu poată începe să crească în creerul meu până când să nu se mai găsească loc pentru ea în mine..." Brigge notează că în el s'a format o comprehensiune cu totul diferită a tuturor lucrurilor sub influența Parisului.

Vorbește despre moartea pă-

(Continuarea în pag. IV-a)

„COMERȚUL FORESTIER"

SOCIETATE ANONIMĂ ROMÂNĂ

IAȘI -- Sediul central str. Ștefan cel Mare 4

(la Banca Româno-Franceză)

Depozit de Cherestea

EN-GROS și EN-DETAIL

STRADA UZINEI No. 23

(vad comercial de cherestea de zeci de ani)

Bogat asortat cu tot felul de materiale lemnoase. Servind prompt extrem conștiincios și cu prețuri mai eftine ca oriunde.

Facem mari înlesniri de plată fără nici o dobândă.

MAMELE DORITOARE

de a avea

COPII SĂNĂTOȘI

în tot timpul anului să-și facă o datorie de a le

Primeni Sîngele stricat cu Siropul Dr Racovitza

JODO-TANAT

care are darul de a curăți sângele de toate necurățeniile ce plutesc în el prefăcându-l în sânge curat, roșu, plin de viață și de putere, de a hrăni tot trupul dându-i acea aparență de sănătate care se arată prin rumeneala obrajilor, voiciunea mișcărilor, a privirei și a gândirei, creșterea regulată, pofta de mâncare întovărășită de veselia caracteristică a copiilor sănătoși. Cura se face toată vara. Modul de întrebuințare întovărășește fiecare sticlă.

De vânzare la toate farmaciile și drogueriile din România.

OBLOANE DE FIER

de la fabrica

M. P. Vrânceanu & Fii

Brăila

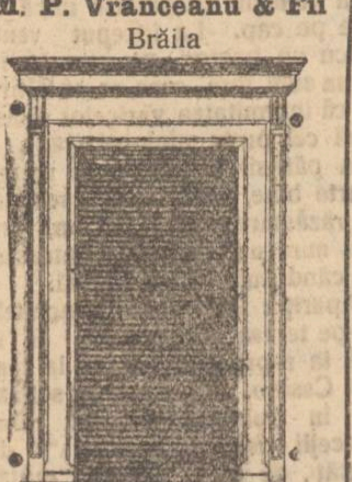

pentru toată Moldova, vind

„MERCUR"

Agentură, Comision și Consignațiun

Iași, Str. Ștefan cel Mare 53

Telefon No. 74

REPREZENTANT GENERAL

R. Pauly

BUCUREȘTI, STR. LUTERANĂ

Reprezentant p. Iași și Moldova

Moritz Abramovitz

Iași, str. Sf. Atanasie 13 bis.

Declarațiune de autorizare

Subsemnata, Hana Șae zisa Rotenstein, văduva, în calitate de mamă și tutrice legală a fiice mele, minore, Hena Șae zisă Rotenstein, emancipată prin jurnalul No. 4257 din 9 August 1926 al Tribunalului Iași secția Tutelară și publicat conform legii, declar prin prezenta că în conformitate cu art. 10 codul comercial, o autoriz de a face ori ce act cu caracter comercial fără nici o ingrădire.

ss. Hana Șae zisă Rotenstein

Scris și redactat după cererea părții și martor pentru identitate.

Marcovici I. avocat.

Urmează autentificarea Tribunalului Iași secția 3-a la No. 4863 | 26 și transcrierea la No. 165 | 26.

Grefier V. G. Manole

No. 16561

16 August 1926.

România

Tribunalul Iași Secția Tutelară Jurnal No. 4257 din 9 Aug. 1926

Sub Președenția d-lui judecător Agricola Ionescu

Pentru aceste motive

DISPUNE:

Ia act de emanciparea minorei Hena Șaia zisă Rotenstein.

Omoloagă procesul-verbal încheiat de membrii consiliului de familie ai casei defunctului Ițic Meer Șaia zis Rotenstein prin care numesc ca curator al averei minorei emancipate pe Hena Șaia zisă Rotenstein pe Dl. Șmil Bercovici și

Obligă părțile a se confirma legii.

Dat astăzi în 9 August 1926.

(s.s.) Agricola D. Ionescu

Pentru conformitate

Indiscifrabil

DE OCAZIE de vânzare o casetă mare cu 2 uși, fabricațiunea Wertheim.

A se adresa la Firma Isidore Margulies str. Ștefan cel Mare No. 27.

Tribunalul Jud. Iași S. III-a

Publicația de Vânzare

No. 5978 din 19 Iulie 1926

D-l avocat A. Rosenbaum din Iași procuratorul D-lui Solomon Wachtel comerciant în Iași st. I. C. Brătianu 126, prin petiția înreg. la No. 5698 | 926 a cerut Trib. Iași S. III-a să autorize Corpul Portăreilor Iași să facă din nou formele de vânzare prin licit. publ. a imobilului din Iași str. Șoseaua Arcu No. 13 propr. soților Marcu și Vilma Konner ambii cu domiciliul ales în Iași, str. Șoseaua Arcu No. 13 pentru despăgubirea creditorului cu suma de 200.000 lei capital cu proc. de 36 la sută pe an de la 5 Maiu 1925 până la achitare. plus 3000 lei onorat de avocat, osebit cheltueli de urmărire, ce are a lua în baza Actului de împrumut cu Ipotecă autent. de Trib. Iași S. III-a sub No. 79 | 925 inscris la No. 10 din 925 și investit cu form. exec. la No. 468 | 925

Tribunalul ... cererea prin jurnalul No. | 926 a autorizat Corpul Portăreilor Iași să facă din nou formele de vânzare prin licit. publ. a imobilului urmărit s'a făcut și comunicat comandamentul No. 6645 | 925 după care conform art. 503 pro civ. sa făcut Procesul Verbal de situație al imobilului urmărit care este: Un imobil cu locul lui după întinderea și stăpânirea de față situat în Iași str. Șos. Arcu No. 13, construcție de cărămidă pe temelie de piatră acop. cu tablă compus din 6 camere și o bucătărie, având la fața cerdac de lemn pe toată lungimea clădirei În curte mai este o bucătărie de cărămidă acop. cu carton asfaltat, un zemnic în pământ. Instalație de lumină electrică. Locul este îngrădit la fața cu grilaj de lemn, fundul cu zidul caselor I. Ramider. iar de ambele părți cu garduri de scânduri; să megieșește în fața cu str. Șoseaua Arcu unde este o poartă și o portiță de lemn; fundul și la o parte cu proprietatea lui I. Ramider și de cealaltă parte cu proprietatea Hristea Verusi. Imobilul este în stare bună. Imobilul are ca sarcini în afară de creanța de mai sus suma de 240.000 lei Ipoteca înscrisă la No. 113 | 925 cu proc. de 18 la sută pe an constituită de Marcu și Vilma Konner în favoarea D-lui Iosif Chilian.

Se încunoștiințează că vânzarea și adjudecarea acestui imobil va avea loc în pretorul Trib. Iași S. III-a în *în ziua de 26 Noembrie 1926* ora 12 amiază începând licit. publ. dela suma de 200.000 lei fixată de creditor prin cerere.

Sunt somați toți cei ce au vr'un drept de arendă, chirie, ipotecă sau alte privilegii ca înaintea adjudecărei să arăte înaintea Tribunalului pretențiile lor, cunoscând că în urmă nu li se vor mai ținea în seamă.

Dosar No. 1433 | 925

Președinte, M. DIMITRIU

Portărel, I. Popovici

Cartonage

pentru orice fel de industrie: produse alimentare, chimice, cofetării, farmacii, mode, tricotaje, încălțăminte, parfumerii, făbrici de săpun, etc.

execută prompt, conștiincios și cu prețuri convenabile. — Cereți oferte

Fabrica SIMON GOLDȘTEIN

Iași, str. Gh. Mârzescu 22

PIERDUT în gara Podul Iloaiei în seara de 16—17 August crt. un portmoneu cu lei 300 și diferite acte între care și livretul de armată pe numele meu, cont. 1911 Reg. 50 Inf.

Găsitorul e rugat a-l aduce păgubașului și va primi o bună recompensă; contrar îl declar nul.

ANDREI PĂSUȘCHI

lucrător la exploatarea C. F. R. Podul-Iloaiei

DIN CAUZA IMBOLNĂVIREI profesoarei, caut spre imediata angajare continuitoare pentru exam. integral cl. I.

A sa adresa la ziar.

VÂND DOCAR nou cu 4 locuri și un ham.

Maior Săndulescu, Albineț 16.

BUCATĂREASA pentru două persoane, cameră separată salar 1000.

Maior Săndulescu, Albineț 16.

Recompensă 500 lei

PIERDUT în ziua de 13 crt. un caiet cu tartaje albastre cu à souche, cu diferite socoteli.

Găsitorul, care-l va prezenta va primi o recompensă de 500 lei. A se adresa la Prezamenter str. Elena Doamna 1.

CONTABIL AUTORIZAT

Șef contabil la o mare instituție locală, perfect corespondent german și român, rapid stenograf, știind și limba franceză, dispunând de o jumătate zi liber, caută post, cele mai bune referințe. A se adresa la Saul Sternlieb, str. Cuza-Vodă 11.

De vânzare

în bloc, una casă compusă din 4 camere, antreu, bucătărie și loc în suprafață de 6.678 m. p. pământ arabil, putând folosi și pentru parcelare, situată în dosul „Morii Nicolina". — A se adresa la proprietar, Avram Linhardt str. Nicolina 48 Iași.

Imprumut. *Fiecare* având nevoie de bani poate să se adreseze Societății „Ajutorul Nostru" birou de Comision și Gaj, str. Cuza-Vodă No. 71, și va primi imediat suma necesară cu dobândă foarte mică, se fac și ipoteci.

Cine vrea să vândă repede și convenabil: mobile, covoare, piane, bijuterii, bibelouri, mașini de cusut și de scris, etc., aduceți la Biroul „Ajutorul Nostru" unde veți vinde fără speze, numai contra unui comision de 5% după vânzare. *Se cumpără bijuterii*, bibelouri, antichități cu *prețuri foarte bune*. La cerere se eliberează *aconturi*.

De vânzare ocazional mașine Singer, mese, un cupeu, dulapuri, bibelouri, antichități, covoare, birouri, paturi, etc.

Tot în acest local se predau lecții de **dactilografie** și se copiază acte.

UN CASIER cu garanție morală și materială se caută de către Banca Centrală de Nord. Condițiuni avantajoase.

DACTILOGRAFĂ pentru limba franceză având cel puțin doi ani practică, se angajează imediat la Banca Moldova Secția Agentura.

DE VÂNZARE în strada Vasile Conta No. 7, mai multe obiecte casnice și mobilă.

UNIVERSITATEA IAȘI

Publicație

Se aduce la cunoștință generală că în ziua de 26 August 1926, ora 11 a. m. se va ține licitație publică cu termen scurt în cancelaria Rectoratului, pentru construcția unui zid, de susținerea malului la Facultatea de Medicină din Iași.

Licitația se va ține conform Art. 72—83 din Legea Comptabilității Generale.

Concurenții vor depune garanție de 6 la sută la valoarea lucrărei.

Informațiile se pot lua la Intendentă în fiecare zi de lucru de la ora 10 la 11 dimineață.

Pentru conformitate

Secretar. N. Smochină

REDUCERI

pentru soc. de sport

Comitetul F. S. S. R. comunică următoarele:

Societățile sportive afiliate la F. S. S. R., cari au vărsat vreo sumă de bani la comitetul central direct sau prin comitetul regional și nu au primit până în prezent chitanța cuvenită, vor arăta aceasta în scris comitetului regional Iași, Cuza-Vodă 83, pe adresa d-lui președinte, pentru a se face cercetări.

Pentru ca societățile sportive afiliate la F. S. S. R., să beneficieze de reducere de taxă pe spectacole, vor înainta o cerere în acest senz Ministerului de finanțe prin Ad-ția Financiară cu cel puțin 5 zile înainte; în acelaș timp vor aviza și comitetul central, arătând precis data și numărul cererii precum și numărul de întrare la Ad-ția Financiară. Reducerea maximă este de 5 la sută.

Nici o societate sportivă afiliată la F. S. S. R., nu va pretinde de la membrii săi cari ar dori să se retragă, o taxă mai mare de cât cotizația pe un an; ar fi de dorit ca astfel de taxe nici să nu existe, pentru a da jucătorilor deplina libertate.

Conflictul între patronii brutari și lucrători

Comisia locală a sindicatelor din Iași a dat următorul comunicat:

Se aduce la cunoștiința muncitorimei eșene că întrunirea convocată de lucrătorii brutari și care a avut loc în ziua de 15 August în Sala Liryc nu angajează cu nimic sindicatele unitare locale.

Delegații sindicatului s'au retras dela cuvânt ca protestare contra procedeelor unui mănunchi de brutari ce înțeleg să-și apere interesele, făcând ante-cameră pe la politiciani, ploconeli pe la șefi de partid, conduși fiind de Gh. *Tanase, care este exclus din sindicatele muncitorești.*

Sindicatele Unitare așteaptă terminarea luptei angajată de—lucrătorii brutari, îndemnând muncitorimea să sprijine revindicările drepte ale lucrătorilor—spre a lua apoi măsurile prevăzute de statutele noastre.

Preșidinte, *Vasiliu Dumitru*

p. Secretar, *Constantinescu Gh.*

Excursia Casei de Sfat și Cetire A. D. Xenopol

Pe valea Prahovei.— La Sinaia

In virtutea programului ce și-a fixat Casa de Sfat și Cetire C. F. R. „A. D. Xenopol" a început și în acest an frumoasele și instructivele excursiuni, care tot odată sunt și mijlocul cel mai bun pentru o mică recreare a funcționarilor ce nu-și pot permite luxul de a petrece o lună pe an în stațiunile balneare și climaterice extrem de împovărătoare pentru redusul lor buget.

Grație neobositului sporman d. Al. Băcescu, excursiunea a decurs în cea mai perfectă ordine și armonie, dovedindu se astfel încă odată că acolo unde aceste două element nu lipsesc scopul trebue să fie atins.

S'a vizitat Mănăstirea Sinaia, muzeul Mănstirei, în care se găsesc multe din lucrurile ce au aparținut sau au fost donate ne însăși răposata Regina Elisabeta; apoi palatul Peleș în care l'au admirat frumoasele lucrări de artă care la tot pașul te atrag și te încântă. Păcat că timpul a fost prea scurt și nu s'au putut vedea și gusta în amănunt. Apoi ascensiunea la vârful „Sf. Ana" și „Stâna Regală" a dat prilejul să se admire frumusețile munților noștri alături de sănătatea și bogății.

Corul organizat dintre membrii participanți tot drumul atât la dus cât și la înapoiere a executat nenumărate bucăți naționale patriotice și populare.

Astfel fiind, Casa de Sfat și Cetire „A. D. Xenopol" împreună cu organizatorii acestor și instructive excursii sunt vrednici de toată lauda, pentru munca desinteresată pusă într'o cauză atât de frumoasă ca aceia a îmbogățirei cunoștințelor și înobilărei sufletului acelor ce au multă nevoie de acest lucru.

SCRISORI PROVINCIALE

Spre Romanul-Nou...

Banca Națională. — Liceele.—Cartierul nou. — Chestia Oborului.

Pornim spre cartierul nou. Trecem prin fața noului local al Băncii Naționale. Vechea casă Kapri nu mai este aproape de recunoscut. O reparație radicală a transformat zidăria veche și fumurie într'un local modern corespunzător cerințelor acestei înalte instituții financiare. In interior confortul și curățenia dau o notă de occidentalism băncei.

Ieșim și ne îndreptăm prin strada Em. de Martoune spre Liceu. ...Și aci se preface... Cu ajutorul unui fond special acordat de ministerul instrucțiunii precum și cu o parte din fondurile comitetului școlar, s'a adaugat anul acesta o nouă aripă în partea dreaptă a clădirii. Se proectează deasemenea construirea unui amfiteatru și și adăugarea unei aripi în partea stângă.

In vecinătate e Liceul de fete. Acest liceu a fost clădit cu sumele puse la dispoziție de către D-nele Sturza și Cantacuzino, cari au înzestrat astfel orașul cu un important așezământ cultural.

La capătul străzii începe cartierul nou.

*

Locul pus la dispoziție de către primărie demobilizaților, văduvelor de războiu și funcționarilor Statului pentru ridicarea de locuințe se întinde din dosul grădinii mari până la poligonul de instrucție al reg. 14 și de aci mai departe până aproape de cimitirul izraelit.

Se fac diferite avantagii ca locuitorii să izbutească a-și clădi casele în cel mai scurt timp. S'a și tras firul de lumină electrică iar canalizarea este în curs de instalație.

Deoarece acest cartier cuprinde și terenul destinat Oborului acesta se va muta în dosul morii Rohrlich.

Bâlciul anual care și el se instala prin aceste părți se va muta spre cimitirul „Eternitatea" urmând probabil ca intrarea să se facă prin grădină.

Pe an ce trece clădirile se înmulțesc. In cel mult cinci ani vom avea avea aici un nou oraș.

Nu-i exclusă construirea unei noi gări care să deservească linia ferată Roman-Vulpășești-Băcești ce trece pe aici.

M. ROMAȘCANU

Bal la Tg. Neamtz

In vastul cazinou al băilor Oglinzi a avut loc un frumos concert urmat de bal dat de orchestra cazinoului sub conducerea d-lui Petrică Moțoi din București. Orchestra a executat cu măestrie diferite opere ale lui Bethoven, Tschaikovski, Schubert, Kreisler, Rubinștein. Remarcabil este tenorul Burștein absolventul conservatorului din Petrograd, care a căutat din Donizetti, Slonov etc. După concert urmează balul.

Din numeroasa asistență remarc: familiile Samueli-București, dr. Rodescu-București, Ely-Rosenbaum-Iași, D. Calapod-Tg. Neamtz, avocat Lucaci Tg. Neamț dr. Feigembaum Tg. N. avocat Wilcke Tg. Neamtz. U. Axehad Tg. Neamț dentist Zosner, B. Froim, B. Segal, Grigoriu, A. Feingold, Locot. Veleanu, Mircea Ștein, Locot. Trifu, farmacist Hanganu, Theohari, I. Wiener, judecător Poliaf, Tg.-Neamț, dentist Iacoby București.

Domnișoarele Clara Haber-Botoșani, Katz-Iași, Burșt-Iași, S. Goldenberg-Craiova, Mayer-Roman, S. Kauly-București, Herșcovici București, Becla R. Schechter, Ornștein, C. Arbrad, T. Wiener, F. Goldștein. Gutman din Tg.-Neamț.

Domnii: student Goldștein, student C. Eisenberg, JG. Beck, M. și I. Kasss, B. Segal, student Wiener, student Schachter, A. Cârligean, Landman, student Calapod din Tg. Neamț, Strulovici P.-Neamț. Gropper-București, Trepcea-Iași.

Regina balului și a dansului a fost aleasă d-na Rosenbaum-Iași și a costumului d-na Kamyl Bucureși.

REMUS.

ULTIMA ORA

Cum se va face armonizarea salariilor

Sedința comisiunii speciale. Armonizarea între salarul aur și salarul de azi. Erarhie militară.

București 18.— La Ministerul Finanțelor s'a întrunit aseară comisiunea specială însărcinată cu armonizarea salariilor. A prezidat d-l Manoilescu, subsecretar de stat la Finanțe.

Raport între salarul aur și salarul de azi

A avut loc un schimb de vederi și propuneri. Într'o expunere sumară d-l Manoilescu a arătat ordinea generală prin care d-sa înțălege să se realizeze armonizarea.

Va fi nevoie să se stabilească cu mai multă preciziune gradele funcționarilor în ordinea erarhică. *Salariile se vor stabili luând ca punct de plecare raportul dintre salarul aur dinainte de războiu și salarul de acum*, precum și raporturile ce constau înainte de războiu între diferitele grupuri de funcționari, cum ar fi funcțiile administrative față de magistratură sau gradele militare.

Gradele funcționarilor după erarhia militară

D. gen. Ionescu, secretar general la Ministerul de Finanțe a relevat comisiei necesitatea ca odată cu armonizarea salariilor să se aibă grija și de armonizarea funcțiilor din punct de vedere social. In acest scop d-sa a cerut să se fixeze ca preciziune care este situația socială pentru fiecare grad de funcționari în raport cu gradele erarhice ale funcționarilor din magistratură și armată. Pentru orientarea mai sigură a Consiliului d-sa a propus să ia ca îndreptar erarhia militară. După ordinea gradelor în armată să se fixeze și poziția gradelor la funcțiile civile.

Bugetul viitor

Comisiunea a aprobat propunerea și s'a hotărât ca în ședința directorilor de contabilitate din toate ministerele să se stabilească normele de realizare a acestei propuneri. Aceasta în vederea noului buget în care urmează ca plata funcționarilor să fie înscrisă după principiul armonizării salariilor.

Cauza exploziei din insula Czepel

Budapesta 18. — Autoritățile au găsit firul care a servit pentru aruncarea în aer a fabricei de muniții din insula Czepel. Poliția își dă silința să afle urma lucrătorului străin care a anunțat cu câte-va ore înainte într'un cerc de lucrători isbucnirea exploziei.

Șt. Enescu menținut arestat

București 18.— Tribunalul Ilfov infirmase mandatul de arestare a lui Ștefan Enescu subdirector în ministerul muncei, acuzat de complicitate la exacherile lui Tache Constantinescu.

Parchetul a făcut apel.

Camera de punere sub acuzare a judecat eri apelul și l-a admis. In consecință Enescu continuă a fi arestat.

Ajutoare pentru greviștii englezi

Moscova 18. — Guvernul sovietic a hotărât să trimeată muncitorilor greviști din Anglia un ajutor de 2000000 ruble aur.

Tulburări în Siria

Paris 18.— Se anunță din Damasc că acolo au izbucnit din nou tulburările. S'au operat multe arestări.

Comunicația de cale ferată Damasc-Beyrut a fost întreruptă din cauza unui atac al revoluționarilor.

In jurul complotului comunist

Cine sunt Ștefanov și Teacenko

București 18.— Asupra organizației de spionaj a comuniștilor din Capitală se mai dau următoarele amănunte:

Boris Ștefanov, o bulgar de origină; în tinerețe a fost ziarist, s'a ales deputat în trecutul parlament averescan. Cu ocazia grevei generale a fost arestat, dar la proces a fost achitat.

După aceia s'a apucat iar de agitații pentru care a fost condamnat la zece ani închisoare.

Reușind să fugă mai departe a intrat în legaturi cu Pavel Tcacenko, basarabean de origină, fost student.

El făc a parte din organizația teroristă a lui Max Goldștein. Condamnat și închis Tcacenko fuge din penitenciarul din Constanța.

Asupra lui s'au găsit 20 acte de identitate.

*

Continuându-se cercetările la locuința lui Tcacenko s'au descoperit toate dispozițiile pe care acesta le avea dela Internaționala III a din Moscova, asupra felului de organizare a partidului comunist din România.

S'a mai găsit o voluminoasă corespondență scrisă cu cerneală simpatică.

Cei doi arestați au declarat că se întruneau în fiecare zi cu conducătorii sindicatelor muncitorești.

America își schimbă ministrul de externe

New-York 18 — Subsecretarul de Stat la Externe d. Kellog a declarat eri aci că se retrage din guvernul american înainte de întrunirea congresului național.

In locul său va veni la ministerul de Externe actualul ambasador american la Berlin d. Hougheton.

GREVA ENGLEZA PE SFARȘIT

Londra 18. — Se speră că pleva minierilor va lua sfârșit la încheierea acestei săptămâni.

Tratativele între guvern și conducătorii muncitorilor sunt foarte înaintate.

ENORM SCANDAL IN JURUL UNUI CADAVRU

— Comunitatea izraelită nu vrea să îngroape pe un bogătaș care nu-și plătise locul.— Lupta cu cuțitele în fața gropii —

Galați 18. — Acum câteva zile a murit în localitate marele bogătaș Marius Drucker.

El a lăsat o mare avere pentru instituții de binefacere, dând o sumă importantă Comunității Israelite din Galați.

Pe de altă parte însă, Comunitatea israelită a cerut un preț enorm pentru un loc la cimitir.

Familia decedatului n'a vrut să dea suma cerută și cadavrul a stat patru zile în casă.

Eri după amează mortul a fost dus la cimitir pentru a fi pus în mormânt. Membrii comunității israelite s'au opus. S'a născut un scandal enorm între frații Drucker și conducătorii comunității.

La un moment dat au început să se bată cu cuțitele. Au fost doui grav răniți. Numai intervenția parchetului a putut liniști lucrurile. S'a ordonat înmormântarea cadavrului și pentru a împiedeca o nouă agresiune tristă ceremonie s'a făcut în existența poliției.

Groaznica nenorocire

din județul Roman

Un om decapitat cu o coasă, din goana căruței

Roman.— Săteanca Zamfira Grigoraș din Cărligătura, se înapoia spre casă, pe șosea, într'o căruță trasă de doi cai. Pe drum din cauza unui automobil, caii au luat vânt.

In timp ce conducătoarea căruței se străduia să-i oprească, o coasă care se afla în căruță căzu cu fierul în latul căruței.

Femeea n'a băgat de seamă aceasta.

Căruța întâlnind în drumul ei, pe săteanul Gh. Mândru, coasa l-a lovit așa de rău, în gât cu ascuțișul, tăindu-i capul aproape complect.

In stare foarte gravă rănitul a fost transportat la spital.

Sunt puține speranțe de salvare.

In jurul dispariției

Grupului de 520.000 lei

Ce declară conductorul poștal

Am relatat misteriosul furt săvârșit în trenul Bălți-Iași, când s'a furat din caseta vagonului de poștă un grop cu 520.000 lei trimiși Băncei Moldova din localitate.

Am mai anunțat că pentru a se lămuri misterul a fost arestat conductorul postal I. Morariu.

La cercetările de până acum el neagă a fi autorul furtului gropului.

Susține mereu că în timpul mersului un individ a pătruns în vagonul postal și cu cheile care se aflau în broasca casetei a deschis-o furând primul grop adică cel de 520.000 lei.

N'a auzit zgomotul deschiderei casetei din cauza zgomotului trenului în mers.

Intru verificarea celor spuse de conductorul arestat d. subcomisar Daulja dela Comisia gării, însoțit de d. sub-inspector Gheorghiu, fost diriginte al poștei ambulante, au plecat eri pe linie spre Bălți.

Jugoslavia vrea satisfacție

cu orice preț

Belgrad 18.— Din cercurile politice se anunță că Guvernul Jugo-Slav este hotărât să recurgă la nevoie la măsuri extreme pentru a constrânge guvernul bulgar să satisfacă cererile care au fost formulate în nota trimisă zilele trecute.

Tifos Exantematec în satul Talpa

Roman.— Autoritățile sanitare au fost înștiințate că în Satul Talpa s'a declarat epidemia de Tifos Exantematec.

Epidemia are un caracter grav.

Serviciul Sanitar a luat serioase măsuri pentru stavilirea epidemiei.

Cabinetul Dentar
S. SIROTA GROSU
Strada Anastasie Panu No. 17
(Piața Halei).
Execută lucrări în plombă, aur și cauciuc, dinți albi fără placă, extracțiuni și plombe fără durere
Consult. dela 10 dim. până la 7 seara
PREȚURI REDUSE.
Pentru săraci gratis zilnic

DOCTORUL
R. DAMSKER
fost medic de spital și de oraș
Str. Cismăriei 17
(vis-a-vis de Hală)
BOLI INTERNE
SIFILIS și GENITO-URINARE
Consultații:
8—11 a. m. și 2—5 p. m.

DOCTOR IN MEDICINĂ
M. WECHSLER
Specializat în Franța în
ARTA DENTARĂ
Boli de gură și de dinți
Consult. 9-12 și 2-7 p. m.
Iași, Str. Ștefan cel Mare 13
Casele Leon Mayer

DOCTOR
ZENOBIA VITNER
MAMOȘ
Specializată în Paris
în Boli de Femei, Facere
Consult. 1—4
Strada Cuza Vodă 9, Iași

DENTISTA
L. CARO
Str. Săulescu No. 2
(colț cu Piața Unirei)
întorcându-se de la băi a reîncepul consultațiile
Orele 9—1 și 3—7

Umbrele
Cu prețuri reduse găsești numai la
Fabrica de Umbrele
F. Kaufman
Str. Ștefan cel Mare 21
alături de magazinul „La Vultur"
Atelier special de reparat și îmbrăcat umbrele

Biuroul Central
al Populației Iași
aduce la cunoștința generală că potrivit disp. art. 3 din decretul Lege No. 4001 publicat în Monitorul Oficial No. 98 | 1923 buletinele de populație (M-del 2 identitate) format tip (carnet, ne fiind încă confecționate, nu se vor mai preschimba și nici eliberа buletine membrilor înscriși pe buletinele capilor de familie de cât de la data când se va anunța prin publicitate și afișe.
Așă dar toate buletinele vechi sunt și rămân valabile fără nici o viză până la noi dispoziții.
Schimbările de domiciliu dintr'o stradă în alta sau dintr'o casă în alta cu adăogirile sau scăderile provenite, se vor face în zilele de **Marți** și **Vineri** de la ora 9 dim. — 1 p. m.
Persoanele încă neînscrise până acuma, schimbările de domiciliu din acest oraș în alte localități și anunțările sosirilor, plecărilor, etc., se primesc zilnic.
Orele de cancelarie pentru public sunt **numai dimineața** dela ora 9—13 (9—1 p. m.).

-- CITIȚI „OPINIA" --
și o răspândiți

Liceul de Domnișoare
„Mihail Kogălniceanu"
Școală cu drept de publicitate
IAȘI, Strada Căpitan Păun No. 8
Inscrieri în clasa I fără examen de admitere.
Examenul de admitere în clasa a V-a în școală pentru elevele școalei.
Inscrieri și informațiuni cu începere dela 1 Iulie în toate zilele de lucru dela 10—12 a. m. în cancelaria școalei. Prospecte la cerere.

La „CAMILA" MARE DEPOZIT de Uleiuri și Văpselărie
Strada Anastasie Panu No. 47

„FRIGUL" S. A.
Strada G. C. Cantacuzino No. 2.
— BUCUREȘTI —

Anunță că, mărind fabricația **dulapurilor frigorifere** (răcitoare) vinde prompt din depozit **răcitoare** pentru gospodării, bodegi, berării, cofetării, măcelării, laptării, etc.
Răcitoarele, cu un aspect foarte plăcut, **sunt construite numai cu materiale de prima calitate și izolate cu plută.**
Preț foarte convenabil față de fabricatele străine ce sunt scumpe și confecționate din materiale inferioare.
Revânzătorilor li se acordă rabaturi speciale.
Garantează izolația cu plută și consumul minimal de ghiață.
Scrisori de referință la dispoziția clienților.

BECURI
electrice
cele mai solide, cele mai rezistente, din fabricile cele mai renumite: **Philips, Osram, Tungsram, Ferrowatt,** etc. mărci garantate, cumpărați mai eftin ca oriunde numai la Depozitul general
Zaharia Weiss
Piața Unirei

Lei 24 litrul
SPIRT DENATURAT 90°
LA DEPOZITUL
NATHANSOHN Piața Halei
(trimitem și la Domiciliu)

Sanatoriul Dr. Tzaicu
IAȘI, STR. CAROL 20, Telefon
Clinică Chirurgicală perfect instalată. Asepsia cea mai riguroasă. Adaptat la chirurgia de urgență, Mecanoterapie, Gynecologie, Oriopedie, Electroterapie, **Raze-Ultra-violete.**
Aparat de Raze Röntgen
Se primesc boli interne și nervoase (excluse bolile contagioase și nervoșii turbulenți).
Informațiuni și consultațiuni între orele 2-4 p. m.

STIRI DIN TARĂ SI STRĂINATATE

Iar închisoarea Galata

Şedinţa consiliului de higienă. Măsurile luate de direcţia închisorii.

Aseară s'a întrunit consiliul de higienă al judeţului.

D-l dr. Vasiliu, medic şef, a făcut o expunere asupra situaţiei sanitare în judeţ care nu lasă nimic de dorit.

Consiliul a luat cu satisfacţie act de aceste lămuriri.

*

Intre alte chestiuni s'a discutat din nou despre închisoarea Galata.

S'a dat cetire unei adrese prin care directorul închisoarei face cunoscut că în închisoare au rămas numai vr'o 150 de deţinuţi, ceilalţi fiind repartizaţi la alte închisori.

De asemenea a introdus unele îmbunătăţiri în ceia ce priveşte apa de băut, dar mai mari amenajări nu se pot face.

Consiliul a luat act de aceste comunicări, dar tot exprimându-şi îngrijorarea, în ceia ce priveşte situaţia sanitară a temniţei.

La Teatrul Naţional

La Teatrul Naţional se continuă cu activitate reparaţiile, în vederea apropiatei stagiuni care se deschide la 2 Octombrie.

Eri s'a repetat piesa *Tanti Viorica* în prezenţa d-lui Scorţescu, autorul piesei.

D. Scorţescu a felicitat viu în prezenţa d-lui Penescu, pe artişti şi pe d. Radu Demetrescu, artistul circului i se datoreşte punerea în scenă a piesei.

Accident la Slănic Moldova

Duminică s'a întâmplat la Slănicul Moldovei un accident, care putea avea urmări fatale.

Fiul d-lui primar Petrea, jucându-se cu mai mulţi tovarăşi pe o stâncă a căzut în apa Dobrului de la o înălţime de patru metri, fracturându-şi un picior. Imediat a fost adus din Iaşi dr. Trosc, care i-a pus piciorul în gips.

Astăzi bolnavul va fi adus în Iaşi.

Indrăzneţ atac banditesc în jud. Fălciu

Mai mulţi vizitatori ai bâlciului, jefuiţi

Huşi 18.— Bandiţii şi-au făcut apariţia pe teritoriul judeţului Fălciu.

Prima lovitură au dat'o noaptea trecută asupra vizitatorilor bâlciului din Vuteeni, pe când aceştia se înapoiau spre casă.

Atacul banditesc a fost dat prin surprindere la punctul numit Poşta Elan.

Mai mulţi basarabeni au fost jefuiţi de banii ce aveau asupra lor, în urmă li s'au luat şi hainele.

Capul bandei era îmbrăcat în uniformă militară şi prevăzut cu carabine şi alte arme.

Jandarmii fiind anunţaţi au organizat potere care au fost trimise în urmărirea îndrăzneţilor bandiţi.

LEONTIN

--CITIŢI „OPINIA"--

D. MANOILESCU ŞI CÂRCIUMARII DIN IAŞI

SE ACORDĂ PĂSUIRI PENTRU PLATA DIFERENŢELOR DE TAXE

D. Manoilescu a primit Luni o delegaţie din d-nii Lupu şi Schneider, din partea Camerei de Comerţ şi Băjenaru comerciant.

Delegaţia a cerut d-lui Manoilescu ca comercianţii să fie păsuiţi în ce priveşte plata diferenţelor de taxe.

*

Astăzi s'a primit de către delegaţie adresa următoare a ministerului de finanţe:

„Comercianţilor detailişti din oraşul Iaşi, solicitând păsuiri pentru plata diferentelor de taxe de pe băuturile spirtoase declarate în seara zilei de 13 Iulie 1926, Ministerul face cunoscut că în mod excepţional aprobă comercianţilor din Iaşi păsuiri pentru plata diferenţelor de taxe, în raport cu suma ce au de achitat.

*

Ministerul fixează şi terminul de păsuire şi anume:

Până la suma de 3000 lei, o lună, dela 3-10.000 lei 2 luni, şi dela 10 la 50.000 lei patru luni.

Plata se va face în rate lunare egale.

Se înţelege că această dispoziţie a produs printre cârciumari o bună impresie.

x Mâine 19 August se va începe în localitate examenul pentru admiterea tinerilor care doresc a intra în şcoala de ofiţeri activi de artilerie.

Milionar într'o zi

Vreţi să vă îmbogăţiţi? Cumpăraţi o Obligaţiune cu lozuri Bucureşti, care are trei trageri anuale (Ianuarie, Mai, Septembrie). Peste o lună are loc o tragere cu un câştig principal de

600.000 lei

apoi de 100.000—50.000 lei etc. etc. La 1 Septembrie câştigul cel mare e de **UN MILION.**

Afară de aceste câştiguri Obligaţia are cupoane de procente semestriale şi fiecare bon trebuie să fie amortizat. *Paguba exclusă — Procente sigure şi Câştiguri de milioane.*

S. HEIFLER, Casă de schimb, strada Ştefan cel Mare colţ cu str. Gh. Mârzescu, unde s'a mutat de curând şi ceasornicăria Tischler.

Cumpăr şi vând efecte străine.
Cumpăr aur şi argint.

Congresul podgorenilor

Marele congres al podgorenilor va avea loc la Focşani în zilele de 12, 13 şi 14 Septembrie.

D. I. C. Teodorescu-Iaşi, sufletul acestei iniţiative, pleacă în Ardeal, pentru organizarea la participare a podgorenilor de acolo.

x Ni se aduce la cunoştiinţă că la spitalul Israelit, în orele de consultaţie gratuite, se cere plată la bolnavii care se prezintă.

Se vor lua măsuri?

x La administraţia financiară a sosit tabloul cu cotă sporului pentru funcţionarii acestei instituţiuni.

Plata se efectuiază cu sporul pe lunile Iulie şi August.

x Eri s'a oficiat un parastas în memoria tânărului Zisu Naumescu, mort pe câmpul de onoare, în războiul pentru întregirea neamului.

La pioasa ceremonie a luat parte şi d. S. Naumescu, directorul *„Gazetei Capitalei"*.

x La clasele bugetare şi extrabugetare dela gimnaziul din Tg. Frumos, sunt vacante pentru anul şcolar 1926—27 următoarele catedre:

Latină şi Franceză	23 ore.
Istorie	14 ore.
Geografie	15 ore.
Muzică vocală	12 ore.

Specialiştii în materie şi cari doresc a ocupa aceste locuri, vor lua înţelegere cu direcţiunea şcolii în timpul până la 25 August a. c.

x Marele Consiliu al Ligei Creştine a cooptat patru noui membri în comitetul executiv în persoana d-lor: George Cuza, inginer Florescu, deputat, prof. C. Fedeleş şi dr. Fodor.

x D-nii inspectori şefi ai regiunilor şcolare vor înainta ministerului până la 5 Sept. 1926 câte un tablou de locurile rămase libere prin transferări, demisii şi decese, precum şi cele noui înfiinţate şi neocupate.

Cererile pentru ocuparea acestor locuri se vor înainta direct ministerului până la 25 Sept. 1926, iar numirile în aceste posturi se vor face pe ziua de 1 Octombrie a. c. de minister.

x **Exantematic în Basarabia.** — Se anunţă din Cahul că în satul Soraţica Nouă s'au descoperit zece cazuri de tifos exantematic.

Epitropia Generală
a Casei Spitalelor Sft. Spiridon
din Iaşi

Aduce la cunoştinţa generală, că în ziua de 6 Septembrie 1926 ora 10 dimineaţa, va ţine licitaţie publică cu oferte închise, în cancelaria Epitropiei, pentru vânzarea materialului lemnos din pădurile:

1). Blăgeşti Jud. Bacău, punctul „Valea Cibotii Cristoiu" circa 60 hectare. Oferta se va face pe sterul de lemn de foc şi pe metrul cub de construcţie.

Garanţia 60.000 lei.

2). Valea lui Ion Jud. Bacău, punctul „Vale Ţi de ilor" circa 30 hectare. Oferte ca mai sus. Garanţie 30.000 lei.

3). Buda-Blăgeşti Jud. Bacău, punctul „Tocila" şi „Gura Prăjoaei" circa 15 hectare. Oferta ca mai sus. Garanţie 200.000 lei.

4). Parchetele 12 şi 13 în suprafaţă totală de 19 hectare 37 arii din pădure Galbini Comuna Galbeni Jud. Roman. Ofertele se vor face pe hectar.

Garanţie 30.000 lei.

Condiţiunile vânzărei spre exploatare se pot vedea în orice zi de lucru la biroul silvic al Casei.

Licitaţia se va ţine conform art. 72—83 din Legea Comptabilităţei Statului.

Publicaţiune

R. M. S.

Se scoate în licitaţie la Direcţiunea Manufacturii de tutun Chişinău în ziua de 25 August ora 10 dimineaţa aprovizionarea a 250 m³ cherestea.

Informaţiuni despre condiţii şi caet de sarcini se pot lua dela Direcţia Manufacturii în orele de serviciu.

Supra oferte nu se primesc.

Direcţiunea Manufacturii de tutun Chişinău

No. 3349.

ACTUALITĂŢI SPORTIVE

D-ra Suzanne Lenglen, iscusita jucătoare de tenis, după semnarea contractului de angajament pentru un turneu de patru luni în America. Virtuoasa rachetei primeşte pentru acest turneu o sută de mii de dolari (două zeci milioane lei).

Cât are de încasat Primăria pentru taxele de apă

La Primărie se lucrează acum la un tablou al locuitorilor şi al instituţiilor rămase în urmă cu plata taxelor pentru apă.

Din tabloul de până acum reese că numai de la 14 institute situate în circumscripţia I, primăria are de încasat aproape 1 milion lei.

De la industriile din cartierul Abatorului, comuna trebue să încaseze peste 500,000 lei.

In total primăria, pentru taxele de apă neplătite în intervalul dela 1924, şi până azi, are de încasat peste 5 milioane lei.

D. I. Gheorghiu, primar ad-interim a făcut intervenţii la perceptorii comunali să stărue pentru executarea încasărilor.

Din Paşcani

Rebeliune.— Pe când primarul Comunei Moţca dr. Aurel Schiler însoţit fiind de agentul agricol Trifan şi jandarmul de post făceau măsurătoarea izlazului comunal din acea comună, locuitorii nemulţumiţi de felul cum se face operaţiunea, au luat la bătae pe copii autorităţilor. Au fost arestaţi copii rebeliunei şi înaintaţi parchetului ei se numesc. Const. Buzdugan şi Alecu Mătăsaru.

Localul judecătoriei.—Dl. Prefect Brumiţki fiind eri în Paşcani, a stabilit ca localul pentru judecătorie să fie instalat în imobilul comunal din str. Ştefan cel Mare, fosta locuinţă a medicului primar.

Vestitor

O femee îşi aruncă copilul

Femeea Maria Andronache, trecând prin strada Broscăriei, aruncă într'un atelier de tâmplărie; un copil nou născut după care o luă la fugă.

A fost însă zărită de trecători şi după puţin timp un sergent de oraş o prinse şi o duse la secţia respectivă.

Se crede că copilul aparţinea unei alte femei, şi Maria Andronache s'a obligat să-l arunce în stradă.

Un medic reclamat pentru excrocherie

In urma reclamaţiei făcute aseară de d-na Ana Bucinschi de la ospiciul Socola, a fost chemat la parchet dr. Terebschi Vladislav din jud. Bălţi.

Medicul însă este internat în ospiciul Socola pentru demenţă.

In reclamaţie d-na Bucinschi pretinde că medicul ar fi excrocat-o cu o mare sumă de bani, cu care voia să dispară.

Se fac cercetări.

Dispariţia unui copil

D. Plutonier Gh. Dima din str. Hanciuc 13, a reclamat azi poliţiei, că de lângă casă i-a dispărut fără urme, un copil de 6-7 ani.

Intru cât pe ziua de eri au trecut prin părţile locului numeroase cete de ţigani, se bănueşte că copilul a fost răpit.

Au început cercetări.

INFORMAŢII

x *Ziarul „Cuvântul" continuă atacurile împotriva d-lui A. C. Cuza. In numărul său de astazi susţine că congresul de la Iaşi a fost falşificat, aducând ca dovadă absenţa fruntaşului I. Zelea Codreanu, vechiu parlamentar antisemit.*

L. A. N. C. încheie „Cuvântul" — îşi va ţine congresul „său" sub preşidenţia d-lui I. Zelea Codreanu.

Piaţa Valutară

Devizele în Capitală au notat: Francul francez 6,00; francul belgian 5,65; francul elveţian 42,; lira engleză 1050; dolarul 216; lira italiană 7,15; coroana cehă 6,43. Rentenmark 51.60, şilingi vienezi 31.

x Prietenii politici au sărbătorit eri seara, la „Pavilion", într'o agapă intimă, pe d. P. Dragomirescu.

x A fost arestată o bandă de ţigani nomazi.

Banda se'ndeletnicea cu vizitarea magazinelor, însă fără a târgui ceva.

x In strada Scărioică s'a spart astă noapte o conductă, inundând strada.

x D. Alexandru Marcu din strada Brataрilor 81, s'a plâns poliţiei, că adormind în cafeneaua d-lui Vasile Botez, din strada A. Panu, i s'a furat din buzunar portofelul cu 2100 lei.

Se fac cercetări.

x In cursul acestei luni, s'au mai înregistrat în localitate 2 cazuri de paratifus.

x A fost dizolvat consiliul comunal din Sculeni „pentru descomplectare". Prefectura Judeţului a numit o comisie interimară.

Pruncucidere

Botoşani 18. — Fata Eugenia V-le Ursub din Com. Ungureni, dând naştere unui copil, l-a îngropat într'o grădină.

Arestată a declarat că vroia să scape de ruşinea satului şi a părinţilor. Criminala a fost înaintată parchetului.

O nouă eftenire a preţului pâinei?

Angajamentul pe care şi l-au luat morarii prevede că vor avea în magaziile lor, un stoc de grâu îndeajuns pentru a îndestula Iaşul cu făina necesară, timp de o lună, iar revizuirea se va face la fiecare 15 zile.

Cum primul termen a trecut, d. I. Gheorghiu, faţă de scăderea din ce în ce mai pronunţată a preţului grâului, a hotărât o convocare a morarilor şi brutarilor pentru a vedea dacă nu e locul unei noi scăderi la preţul pâinii.

DOCTOR
L. HEITEL
MAMOŞ
De la clinicile din Berlin, Viena Frankfurt
Boli de femei şi naşteri
Str. Săulescu 2 (alături de Biserica Talpalari)
Consultaţiuni 3—6 p. m.
Pentru săraci gratis zilnic.

DOCTOR
E. GHELMAN
Specializat la Viena
Boli de Piele şi de păr
Sifilis şi Venerice
Tratamentul radical a blenoragiei acute şi cronice prin Uretroscopia (iluminatul canalului uretral) Electrolyza, galvanocaustica, vaccinoterapia.
Str. GÂNDU No. 1 vis-a-vis de Cinema Elisabeta
Intrarea prin stradela Talpalari.
Consult. 9-10 a. m. şi 2-7 p. m.
Duminică 11—12 a. m.

TORTURA EULUI

(Continuare din pag. I-a)

rinţilor săi şi cu toate că e foarte sărac, face parte dintr'o familie aristocratică. Toată această familie era foarte bizară. Intre altele, vorbeşte de un câine care stărea în jurul unchiului—invizibil pentru muritori — a unei alte rude decedate.

Are vedenii de tot soiul. Când era copil, îşi căuta caietul care căzuse sub masă, când văzu o altă mână eşind din zidul din faţă şi suindu-se către mâna lui.

Se miră mult de viaţa socială aşa cum o trăiau semenii lui şi „unde se punea atâta stăruinţă de a rămâne în inteligibil". Este fapt de „existenţa teribilului în fiecare părticică a aerului".

Il interesează femeile îndrăgostite şi le plânge. Celebrează pe marea Sappho, şi pe mica Bettina a lui Goethe. După el, „totdeauna cea care iubeşte întrece pe cel iubit. Darul de sine a femeii poate fi infinit; aici e fericirea. Dar mizeria fără nume a iubirii ei a fost totdeauna aceasta: că i s'a cerut să mărginească acest dor de sine infinit".

Volumul se termină cu variaţie pe tema „fiului risipitor". Aceasta explică sărăcia acestui copil de familie care a fugit la Paris..

Caetele lui Malt Laurids Brigge sunt opera unui spirit subtil bogat şi cultivat. Cetirea lor adesea suggestivă şi atrăgătoare, e câteodată penibilă. Dar aceasta adaugă ceva în plus şi autorului şi lectorului...

OBS.

Biblioteca Universității Iași

I No. 5768

2 LEI NUMĂRUL

VINERI 20 AUGUST 1926

OPINIA

ZIAR POLITIC COTIDIAN

ANUNCIURI
se primesc la toate
Agenţiile de Publicitate
şi la
Administraţia ziarului
Iaşi—Str. Gh. Mârzescu 17

VALUTA ŞI ECONOMIILE

DACĂ TOATE ŢĂRILE AR ECONOMISI... — O SITUAŢIE PARADOXALĂ

Privitor la chestiunea valutară, sub firma de revalorizare ori stabilizarea monetară, s'a vorbit mult de toate. Astfel s'a discutat chestiunea inflaţiunii, adică emisiunea unei noi cantităţi de bilete de bancă peste cea existentă, s'a discutat despre împrumut şi în special de împrumuturile în străinătate şi altele.

S'a vorbit însă mai puţin, am putea zice de loc, de economii. Acestea vin însă acum la ordinea zilei. Ajungem astfel tocmai acum să ne ocupăm, de lucruri pe cari ar fi trebuit mai nainte de ori ce să le avem în vedere.

Şi economia se impune atenţiunei noastre a tuturor din zi în zi. Va fi de ajuns să menţionăm aici că Italia — între cele dintâi s'a gândit să ia măsuri. E drept că economia, restrângerea cheltuelilor individuale e o chestiune de ordin absolut privat şi Statul n'ar ce căuta aici.

Astăzi însă, sub presiunea împrejurărilor prin care trecem, s'au convins puterile publice că a lăsa mai departe libertatea absolută în această materie este a compromite interesele Statului. De aici o serie de măsuri, care orânduesc viaţa internă a familiilor, modul de a fi şi a se conduce a particularilor. Italia stabileşte şi determină consumul şi calitatea consumului, la care are drept individul şi familia, pe lângă măsuri de uşurare a bugetului Statului prin limitarea numărului celor ce au a se împărtăşi din el. Ea a luat măsuri pentru oprirea la export a articolelor strict necesare traiului şi a oprit importul materiilor a căror trebuinţă nu e de primă ordine.

Franţa e pe aceiaşi cale. O comisiune compusă din patru miniştri a primit însărcinarea de a face un program pentru limitarea importaţiunilor şi a restricţiilor, care va fi supus cât de curând dezbaterii Consiliului de Miniştri.

Un deputat francez a concretizat în câteva propoziţiuni scopul lucrărilor comisiunii: „Să se reglementeze consumaţia în interiorul ţării a tuturor *articolelor indispensabile alimentaţiei*, să se interzică esportul acestor produse, să se interzică particularilor cumpărarea directă a materiilor prime provenind din străinătate, să se organizeze comitete oficiale pentru cumpărarea materiilor prime limitate la cele mai stricte nevoi ale naţiunii şi a le repartiza între diversele industrii alese.

Este în afară de discuţii că pentru echilibrarea bugetului statului se cere limitarea numărului funcţionarilor, şi cercetarea tuturor cheltuelilor care n'ar fi de o absolută necesitate.

Nimic de zis contra unui asemenea program de economii şi restricţiuni. Este cert că fiecare ţară ar putea trăi modest cu produsele proprii şi n'ar avea nevoe de produse străine de cât într'o măsură foarte restrânsă ?

Dar dacă toate ţările ar proceda aşa, n'ar însemna aceasta un război economic ?

Puneţi cazul că sunt ţări cari n'au ajuns prospere de cât din cauza exportului. Unele din ele şi-au creiat utilaje, fabrici, industrii care nu lucrează de cât pentru export. Or, când le răpeşti în chipul acesta, piaţa lor de desfacere nu le dai lovitura de moarte ?

Franţa de exemplu, specialistă în parfumerii şi mode, Franţa în care un parfumar ca Coty a ajuns la situaţii de invidiat din cauza produselor fabricate de el, cari se exportau în lumea întreagă, nu va suferi oare când celelalte ţări vor ajunge la represalii ?!

Fără îndoială, putem trăi toţi cu produsele naţionale. Putem să ne îmbrăcăm cu ştofe din lână produse la noi, putem să ne alimentăm cu ce avem în ţară, în definitiv ne putem alcătui un trai de izolare, cu alte cuvinte să umblăm, să ne îmbrăcăm, să mâncăm cu strămoşii noştri. De trăit vom trăi.

Dar e cu putinţă ? Şi cu toate astea economiile şi restricţiunile se impun.

V. I. RADU

Actualităţi

Chestia Basarabiei

O sumă de zvonuri contradictorii circulă în jurul călătoriei d-lui general Averescu. După unele versiuni, şeful guvernului va obţine de la d. Mussolini recunoaşterea alipirii Basarabiei. Altele dimpotrivă, spun că chestia Basarabiei nici nu va fi adusă în discuţie. Din toată larma ce se face, şi din persistenţa cu care se revine mereu asupra problemei Basarabiei, se poate deduce câtă importanţă dă opinia europeană clarificării acestui punct.

Italia are legături prea strânse cu Rusia, pentru a împlini ceiace se pare că d. general Averescu vrea să-i ceară. De altfel, chiar dacă va obţine ceva, metoda aceasta a combinaţiilor lăturalnice şi nesigure nu va aduce nici un folos real. Singura soluţie ar fi o înţelegere directă sinceră şi trainică cu Rusia.

„Viitorul" şi alegerile parţiale

In articolul de fond de ieri, „Viitorul" se indigneaza împotriva felului cum pregăteşte guvernul alegerile parţiale, şi ia apărarea libertăţii votului obştesc. „Suntem în adevăr alarmaţi, — încheie oficiosul brătienist—pentrucă nu înţelegem ca votul universal să fie batjocorit..." de alţii, precizăm noi.

Inter

O şcoală fără profesori şi fără local

Se ştie că în Iaşi a fost înfiinţată acum câţiva ani o şcoală pentru pregătirea agenţilor sanitari. Au fost numiţi profesori, s'a găsit şi local pentru cursuri. Lucrurile au mers bine, până în primăvara aceasta, când localul şcolii a trebuit să fie evacuat pentrucă se dărăma, iar profesorii n'au mai vrut să ţină cursuri pentrucă nu mai erau plătiţi.

D. C. Tănăsescu, medicul şef al oraşului, a găsit soluţii destule, dar ce folos ? Ministrul nu vrea să dea fondurile necesare.

Humorul european

Domnul, adresându-se doamnei ata de plecare:

— Unde îţi este costumul pentru balul din astă seară ?

— Îl am în poşetă.

Ruy Blas, Paris.

La mare, între doi prieteni.

— De ce nu porţi cravată ?

— Mi-a luat'o nevasta să-şi facă costum de baie...

Kasper, Stockolm.

O tânără, către un admirator flegmatic:

— Nu mă voi mărita de cât cu un bărbat mai deştept ca mine.

— Atunci ai să te măriţi foarte uşor.

Jugend, München.

Într'o grădină publică, paznicul către vagabondul adormit pe o bancă:

— Închidem pentru noapte, domnule.

— Foarte bine. Vezi să nu faci zgomot cu poarta.

Pêle Mêle, Paris.

ASPECTE

TOLSTOI ŞI ÎNVĂŢĂMÂNTUL

Problema unei alte organizări a învăţământului existent a preocupat de mult pe toţi acei interesaţi să vadă ridicarea poporelor la un grad de civilizaţie adevărată, adică la o cât mai adâncă umanizare a maselor.

Printre aceşti iubitori sinceri ai omenirii, în primul rând este Tolstoi; activitatea lui şi ca reformator cu punerea în practică a principiilor formulate de dansul, a fost în mare parte dedicată educaţiei copiilor pentru sufletul cărora a avut pe lângă o dragoste nemărginită, cea mai profundă înţelegere.

Natasa din „Războiu şi Pace", Sergiu din „Ana Karenin", sânt tipuri cari invederează iubirea lui Tolstoi pentru micile vlăstare, hoinărind cu descrierea lor şi a educaţiei pe care au primit-o exemplificarea pentru societatea rusă; dar Tolstoi nu s'a ocupat numai incidental de viaţa copiilor în operele sale.

„Confesiunile" şi „Asupra instrucţiunii publice", conţin studii amănunţite ale problemelor învăţământului, preconizând reforme şcolare de aseamenea natură încât tinerele generaţii să nu iasă de pe băncile şcolii ca nişte simple manechine cu memoria încărcată de cunoştinţi nefolositoare, ci oameni pregătiţi să înfrunte vicisitudinile vieţii: şi această forţă de înfruntare, Tolstoi nu o concepea decât din învăţarea doctrinelor religioase şi morale.

Adică şi Tolstoi cerea reformarea programelor aride de studii existente prin introducerea moralei şi a unor cunoştinţi absolut necesare liberei desvoltări a omului-copil. Pentru apostolul dela Iasnaia-Poliana, toate materiile ştiinţifice predate în şcoli aveau o importanţă relativă, atât timp cât ele nu erau complectate de noţiunile elementare ale moralei.

Şi aceste precepte, din cari marele reformator al şcolii ruse, Lunaciarschi, s'a inspirat pentru opera întreprinsă în urma revoluţiei, (pentrucă, dacă putem nega alte reforme ale regimului maximalist, nu putem ignora marea operă culturală desăvârşită de Lunaciarschi) le găsim în „Memoriul către Bulgahof" scris de Tolstoi în 1909, cu un an numai înaintea misterioasei sale fugi spre Astapow.

Ne vom îngădui să spicuim câteva fraze din acest „Memoriu" care ar putea servi ca îndreptar şi acelora cari îşi propun reforma învăţământului nostru, fără nici o frică de compromitere dacă se vor inspira din aceeaşi sursă ca şi Lunaciarschi.

G. Spina

Ruine greceşti în Rusia

Mari săpături arheologice. — Descoperirea unui oraş grecesc. — Rămăşiţi din cultura tripolitană în Ucraina. — Alte săpături

Moscova (Ceps). — Zilele acestea a plecat în sudul Rusiei cunoscutul arheolog rus, profesorul I. N. Borozdin, care va conduce lucrările expediţiei ştiinţifice organizată de consiliul comisarilor din Crimeia.

Profesorul Borozdin a declarat că va vizita în primul rând săpăturile din oraşul antic Olvia, cari sunt conduse de profesorul Farmakovski.

Săpăturile din Olvia—spune profesorul Borozdin—care durează deja un sfert de secol formează un obiect extrem de interesant. Ele restaurează trecutul unui renumit oraş grecesc din antichitate. Pe lângă interesul arheologic, săpăturile deacolo atrag atenţiunea şi în alte direcţii, deoarece fac posibil răspunsul la chestiunea: care au fost relaţiile dintre locuitorii de aci şi coloniştii greci ?

In ultimii doi ani, săpăturile din Olvia au progresat în mod extraordinar. In prezent s'a putut crea planul general al oraşului dispărut şi au fost descoperite rămăşiţele templului antic al zeului Apollo. In acest an săpăturile vor fi efectuate la portul oraşului.

In afară de săpăturile dela Olvia s'au făcut interesante săpături în localitatea Usatov, situată în apropierea Odessei, unde au fost găsite monumente din timpul aşa zisei culturi tripolitane, care a fost pe vremuri foarte răspândită în Ucraina. Această cultură este interesantă prin faptul că ea se afiase în legătură cu culturile din Turkestan, India şi China. Cultura tripolitană datează dela sfârşitul erei de piatră şi începutul erei de bronz.

„Voiu vizita deasemenea Chersonesul, unde după o lungă pauză au fost iarăş începute săpăturile arheologice. Monumentele descoperite acolo, cari îmi amintesc clădirile Pompeiului, se află într'o foarte rea stare şi au nevoe de o serioasă îngrijire. Noua expediţie ştiinţifică va studia în special urmele culturei tatare din Crimeia veche. Descoperirile din anul trecut dela Solchat au contribuit foarte mult la cunoaşterea înfăţişării economice şi culturale a puternicului şi vestitului oraş tatar, transformat în prezent, dintr'o capitală înfloritoare, într'un oraşel părăsit de provincie.

La Solchat se va lucra pentru restaurarea Medresului (şcoală tatară) care este cel mai interesant monument al arhitecturii din secolul al XIV-lea.

Războiul religios din Mexic

Rafael Villareal (1), René Capistran Garza (2) şi Luis G. Bustos (3), şefii asociaţiunii tineretului catolic care au fost arestaţi sub inculparea de-a fi redactat manifeste în care îndemnau populaţia la boicot.

Din toată lumea

Al doilea milenar al lui Virgiliu. — La 15 Octombrie 1930, Italia va celebra printr'o seamă de ceremonii solemne, două mii de ani dela naşterea lui Virgiliu.

Vor lua parte însemnată la glorificarea poetului *Georgicelor* şi a *Eneidei*, oraşele Mantua, unde s'a născut şi Napoli, unde se află mormântul lui. La Mantua se va ridica un monument naţional în cinstea lui. De asemenea i se va restaura mormântul din golful Pausilippe, la Napoli.

La Roma guvernatorul cetăţii Cremonosi a hotărât să-i consacre un parc special. In mijlocul acestui parc se va ridica obeliscul care se află încă aseuns în pământ, în subsolul palatului Guistiniani.

*

Graţierea unui savant. — Guvernul Afganistanului a graţiat pe savantul german doctor Stratil Sauer, condamnat de curând la patru ani de închisoare pentrucă a ucis pe un indigen care-l ameninţa.

Doctorul Stratil Sauer a fost pus în libertate şi va părăsi Afganistanul, reîntorcându-se în Germania.

*

Cea mai groaznică furtună. — Cea mai groaznică furtună din ultimii 40 de ani, a distrus 4000 locuinţe în Akita (Japonia Centrală), a stricat mii de hectare cu semănături şi a întrerupt comunicaţiile de cale ferată.

Un program de activitate pentru refacerea Iaşului

Ce va trebui să înfăptuiască un Primar conştiincios

de *Emil C. A. Sakelary*

Timp de patru ani cât am condus unul din cele mai importante servicii ale Iaşului, am putut cunoaşte nevoile acestui municipiu. Un Primar care va voi să slujească cu adevărat pe concetăţenii săi, va trebui să înfăptuiască următorul program, alcătuit din propriile mele observaţii şi experienţe:

1) Pavarea tuturor stradelor, stradelelor, fundacurilor şi trecătorilor cu trotuarele lor, ca şi repararea celor deteriorate, începând însă *din periferii* spre *centru*, — cu condiţiuaes ca:

Acestea să se execute după ce se va instala mai întâi canalele şi apa necesară.

2) Instalarea de lumină electrică şi pază poliţieneaăcă pe toate stradele, stradelele, fundacurile şi trecătorile, *tot de la periferie spre centru*, siguranţa, viaţa şi avutul cetăţenilor prin iadul şi lipsa de pază de eri şi de azi, fiind numai o iluzie.

E revoltător ca toate tavernele, tripourile, cluburile din centru să se lăfăească până în ziuă în ploaea de becuri elec-

(Continuarea în pag. IV-a)

In Iaşul de altă dată [1])

TEATRUL TIVOLI-BUCH

OSPITALITATEA UNUI HOTELIER DIN VREMURI BUNE

de RUDOLF SUŢU

Ţinând la început un mic restaurant de noapte în parterul caselor unde e acum clubul liberal, aşa a început, modest de tot Adolf Buch.

La dânsul se adunau persoane din societatea ieşană cari voiau să petreacă în chip discret. De la Buch se comandau supeurile fine; pentru acei cari se culcau după miezul nopţii. Din acest local. Buch s'a mutat în str. Banu, în vestitul de plăcută aducese aminte pentru noi ieşeni local Tivoli.

Aici pe vremuri s'au înfiinţat primele „cabineturi separate", aici aveau loc petrecerile şi supeurile costisitoarea ale persoanelor din societatea ieşană. Aici se puneau la cale farsele şi glumele ce a doua zi aveau să se petreacă la Tuffli, unde, o mică sodetate îşi dădea întâlnire regulat de la orele 4 după amiază în jos.

Grădina Tivoli, în timpul verii, cuprindea, pe cei mai de seamă artişti ai operei italiene care veneu în fiecare an la Iaşi ai diferitelor trupe locale şi străine.

Aproape să înceapă reprezentaţiile, controlorul Moriţ, de care ne aducem şi noi aminte, aprindea lumânările şi lămpile, lumină sărăcăcioasă într'un simplu teatru de vară, însă cu a cărei poezie par'că şi astăzi ne-am împăca.

Grădina era prevăzută cu un adăpost frumos, care servea în timp de ploae pentru reprezentaţii.

Când nu juca nici o trupă atunci cânta muzica militară şi un taraf de lăutari, sub conducerea vestitului lancu Filip.

In fundul grădinii era aşezata scena, unde adesea ori dădeau reprezentaţii şi trupe de varieteuri, cu cântăreţi, clovni, acrobaţi etc. Partea stângă a grădinii, în casele ocupate în ultimul timp de defunctul Plopeanu, fostul proprietar al acestui imobil, era rezervată pentru chefuri mai mari şi mai discrete, fiind locul mai retras. Petreceau aici ieşenii câte-va clipe plăcute. Tinerii cari frecventau acest local dădeau năvală, atraşi şi de ochii fermecători ai frumoasei casierite Francisca.

De aici, Buch căruia îi mergeau bine afacerile, s'a mutat în localul situat în dosul clădirii unde se află astăzi mai multe magazine din str. Lăpuşneanu, printre cari băcănia Florescu. In noul local şi în grădina din faţă cunoscută de pe timpul când era aici cofetăria Mme Alexandru, i-a mers tot bine.

S'a săturat şi a pornit-o şi de aici, căci Buch nu mai voia să ţie localuri de noapte. A luat hotelul Rusia din str. Unire pe care dintr'un modest hotel, l'a ridicat la unul din cele mai căutate.

Buch îşi avea clienţii săi, cari de-a ruptul capului nu ar fi tras la alt hotel, de cât la al lui. Intre cei mai constanţi, era Gheorghe Panu care şi avea odaia sa rezervată, de câte ori venea la Iaşi. Cum sosea aici un călător, Buch îi ieşea înainte, întâmpinându-l cu vorbele: — ce mai faci cucoane... apoi, îl poftea să-şi aleagă ori care odae, întrebându-l ce doreşte să mănânce şi adăogând că a primit diferite bunătăţuri de ale mâncării şi băuturi delicioase. Şi la răspunsul celui nou venit că s'ar mulţumi cu o masă simplă, Buch se grăbea să-i acopere vorbele: — las că fac eu cinste. Şi aşa era de ajuns pentru ca chefui să se încingă, şi călătorul care l'a început dorea numai o masă simplă, să se aleagă cu una foarte îmbelşugată. Şi patronul care era o fire foarte glumeaţă, trăind din

(Continuarea în pag. IV-a)

[1]) Din partea doua care va apare.

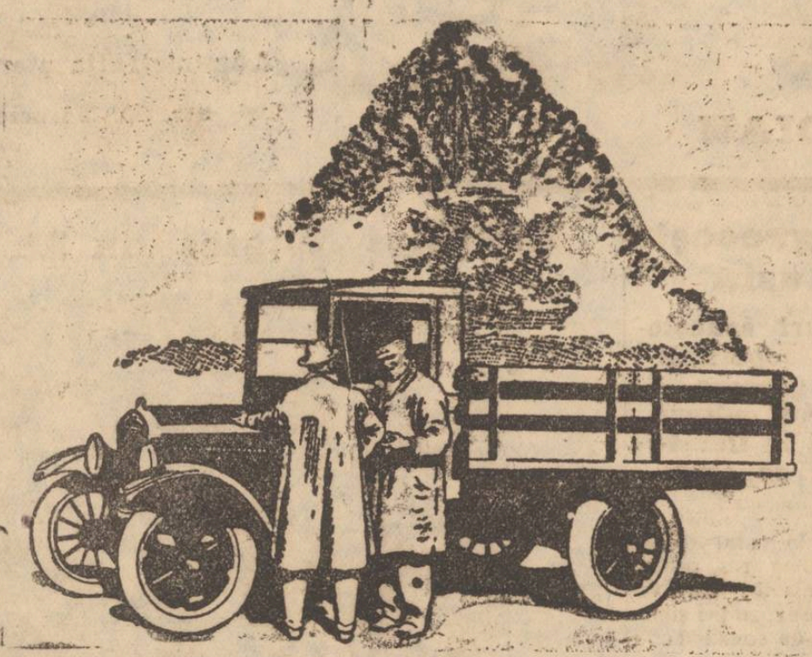

Faceţi o alegere nimerită

Agricultori, industriaşi şi comercianţi dacă purtaţi grijă de prosperitatea întreprinderilor voastre, atunci rezolviţi dificila problemă a transporturilor în modul cel mai satisfăcător. A găsi mijlocul de transport cel mai nimerit însemnează însăşi economie de timp, bani şi lucru.

E constatat că, marea parte a transporturilor mici nu e mai grea ca 1000 kgr. De acea a construit Henry Ford o maşina-camion pentru transporturi până la 1000 kgr.

Dintre toate mijloacele de transport mai uşoare pe cari le oferă piaţa mondială, este desigur camionul-automobil universal Ford, cel mai agreat. Cele trei calităţi principale ale sale: Resistenţă, iuţeală, economie, sunt motivele pentru cari mai mult de jumătate din automobilele-camioane din lume, sunt camioane Ford.

Dacă vreţi să întrebuinţaţi un mijloc de transport sigur şi repede, să micşoraţi cheltuelile voastre şi să măriţi veniturile, procuraţivă încă astăzi un camion Ford.

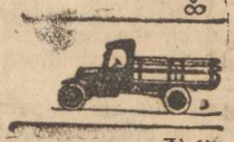

Caroserie-platformă cu pereţi laterali demontabili

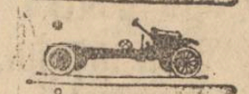

Chassis de o tonă

Ford.

Ford Motor Company

Vizitaţi încă astăzi pe unul din numeroşii noştri reprezentanţi în ţară.

cel mai mare târg din lume:

11.000 expozanţi din 21 ţări
160.000 visitatori din 44 ţări

Toamna 1926:

29 August până la 4 Septembrie

Visitarea târgului este şi pentru Dv. de mare folos!

Informaţiuni la:

SAMY BRÜCK

Bul. Ferdinand No. 9, Iaşi

Farmacia Curţei Regale şi Laboratorul
de chimie analitică Fraţii Dr. Konya
Succesori Dr. EM. GROZEA, IAŞI
LABORATOR DE PRODUSE CHIMICO-FARMACEUTICE
premiate cu medalii de aur în ţară şi străinătate
Specialităţi proprii aprobate de Consiliul Sanitar Superior
Câte-va din aceste specialităţi:

Vinul Konya: tonic, nutritiv, cu principiile de Cola, Coca şi Guarana.

Sudex: pudra antisudorifică, de mare efect contra transpiraţiei la mâini, picioare, etc.

Dentalin: renumita apă de gură.

Crema de Pete: contra petelor de orice fel de pe obraz şi pentru îngrijirea feţei.

Preparate cosmetice Margot: crema, pudra şi săpun pentru înfrumuseţarea feţei.

Salparill: cel mai bun sirop depurativ al sângelui stricat, având ca efect reînoirea organismului.

Kalmodon: antinevralgie, contra durerilor de dinţi, de cap, nevralgii, etc.

Laboratorul de analize: primeşte analize chimice de orice fel,

EXTRAS
de pe actul de desfacere şi lichidare de societate autentificat sub No. | 926

Societatea în nume colectiv Iosif şi Moritz Schwartz şi Isidor Kunovici, compusă din firmele „La Moda Americană" Iaşi str. Cuza Vodă 46 şi „La Glob" str. Ştefan cel Mare No. 8, s'a lichidat pe ziua de 12/VIII/926, în baza actului de desfacere şi lichidare aut. de Trib. Iaşi S. III sub No.

Lichidarea s'a făcut în natură, astfel că, magazinul „La Glob" cu tot activul şi pasivul, conform registrelor, trece în sarcina D-lor I. şi M. Schwartz; iar Magazinul „La Moda Americană", în sarcina D-lui I. Kunovici.

Urmează semnăturile.

România
Grefa Trib. Iaşi S. III-a

Constat că presentul act s'a transcris în registrul de transcripţie şi ordine la No. 166 din 12 August 1926.

Grefier V. G. Manole
No. 16569
1926 August 16

Societatea Filantropică „STEAUA"
Şcoala primară şi profesională de fete
„DAVID HERZENBERG"
Iaşi, str. Anastasie Panu No. 11

Aducem la cunoştinţa onor. public că înscrierile la ambele cursuri se fac zilnic între orele 10—12 şi 3—5 în cancelaria şcoalei.

DIRECŢIUNEA

William Finkelstein
AVOCAT
Iaşi, str. Lăpuşneanu 20
Cons. 6—8 d. a.

MICA PUBLICITATE

STUDENTĂ anul I, pregătită în cursul anului 1926-27 elevi(e) cum primar şi liceal (adjuncţi, corigenţi etc. Adresa la ziar.

Caut 300—400.000 lei cu ipotecă rangul I, a se adresa D-lui Avocat Alfons Herovanu.

CAUT INFIRMIERĂ serioasă numai pentru serviciul de zi.
Plătesc bine, Maior Săndulescu, Albineţ 16.

Imprumut. *Fiecare* având nevoie de bani poate să se adreseze Societăţii „Ajutorul Nostru" birou de Comision şi Gaj, str. Cuza-Vodă No. 71, şi va primi imediat suma necesară cu dobândă foarte mică, se fac şi ipoteci.

Cine vrea să vândă repede şi convenabil: mobile, covoare, piane, bijuterii, bibelouri, maşini de cusut şi de scris, etc., aduceţi la Biroul „Ajutorul Nostru" unde veţi vinde fără speze, numai contra unui comision de 5% după vânzare. *Se cumpără bijuterii,* bibelouri, antichităţi cu *preţuri foarte bune.* La cerere se eliberează *aconturi.*

De vânzare ocazional maşine Singer, mese, un cupeu, dulapuri, bibelouri, antichităţi, covoare, birouri, paturi, etc.

Tot în acest local se predau lecţii de **dactilografie** şi se copiază acte.'

MÂRCI POŞTALE vechi 1858-1872, cap de bou, Cuza, Carol cu favoriţi, pe fragmente de scrisori, inclusiv Jubiliare emisiunea Regelui Ferdinand.
Cumpură Zborover str. I. C. Brătianu 56 Etaj.

DE VÂNZARE FÂN, de loc plouat şi de cea mai superioară calitate. A se adresa str. Lascar Catargi 45 loco.

CONTABIL AUTORIZAT
Şef contabil la o mare instituţie locală, perfect corespondent german şi român, rapid stenograf, ştiind şi limba ranceză, dispunând de o jumătate zi liber, caută post, cele mai bune referinţe. A se adresa la Saul Sternlieb, str. Cuza-Vodă 11.

DIN CAUZA IMBOLNĂVIREI profesoare, caut spre imediată angajare continuitoare pentru exam. integral cl. I.
A sa adresa la ziar.

DE VÂNZARE în strada Vasile Conta No. 7, mai multe obiecte casnice şi mobilă.

Şcoala primară de fete
„REUNIUNEA FEMEILOR IZRAELITE"

Direcţiunea şcoalei aduce la cunoştinţă onor. public, că inscrierile se fac zilnic între orele 10—12 şi 3—5 în cancelaria şcoalei din str. Lozonschi 11.

UNIVERSITATEA IAŞI

Publicaţie

Se aduce la cunoştinţă generală că în ziua de 26 August 1926, ora 11 a. m. se va ţine licitaţie publică cu termen scurt în cancelaria Rectoratului, pentru construcţia unui zid, de susţinerea malului la Facultatea de Medicină din Iaşi.

Licitaţia se va ţine conform Art. 72—83 din Legea Comptabilităţei Generale.

Concurenţii vor depune garanţie de 6 la sută la valoarea lucrării.

Informaţiile se pot lua la Intendentă în fiecare zi de lucru de la ora 10 la 11 dimineaţă.

Pentru conformitate
Secretar. N. Smochină

O originalitate frapantă, un film cu desăvârşire unic în felul său, depăşind norma producţiilor zilnice e fără îndoială superba realizare „Mon curé chez les Riches" (Păţania Popei la Bogaţi) are se reprezintă la CINEMA SIDOLI

Staţiuni balneare

Cum se trăeşte la Tekirghiol

Ca în toate staţiunile balneare după o privire superficială s'ar părea că toată lumea e venită la băi, numai pentru distracţii.

Aşa e şi la Băile Tekirghiol. —Totuşi aci vezi partea cea mai izbitoare, bolnavii lipsiţi de mijloace materiale şi care din nenorocire sunt cei mai mulţi. Cu bolile reumatice cele mai acute zbătându-se în mizerie şi lipsă din cauza preţurilor care anul acesta au atins partea culminantă.

O cameră (aşa zisă mobilată) joasă, infectă, cu pereţi coşcoviţi, costă 4500—5000 pe lună, pe la margini, căci în centru e 7—8000 şi până la 10.000 lei.

O vizită la medic costă 500-600 lei.

O bae caldă 100 lei, plus bacşişul 20 lei, bacşiş obligator.

Taxa pentru muzică la comună de persoană lei 220. Aceste mici cheltueli sunt în afară de hrana zilnică care-i lăsată şi ea la discreţia speculanţilor toleraţi de administraţia băilor.

Pentru o masă foarte uşoară plăteşti 80-100 lei. Chiar dacă ţi s'a ordonat de către medic să mănânci mai bine pentru a putea rezista băilor care te slăbesc, n'ai putinţă s'o faci.

*

După cele de mai sus, rămâne de relevat un lucru nostim, care aci nu mai deşteaptă nici o curiozitate, ci e ceva firesc. Acesta e modul cum se fac băile reci de nămol.

Dimineaţa, cam pe la 10-11, când căldura soarelui e mai tare, vezi de-a lungul şoselei ce duce la „Movila" — „Sanatoriul" — o mulţime de lume împestriţată, femei, fete, bărbaţi, copii de toate vârstele şi straturi sociale fără deosebire, întinşi cu trupul gol la soare ungându-se cu nămol şi stând în acelaş costum al Evei fără jenă până se usucă nămolul, după care intră în bae cu toţii deavalma.

Lucrul e cu atât mai invederat, cu cât pe aceste meleaguri mai rătăceşte şi câte un preot, care nu se indignează de acest spectacol... biblic.

UN VIZITATOR

Căderea lui Kamenev

Cine este noul comisar al comerţului intern şi extern

Moscova (Ceps). — In urma hotărârii comitetului executiv central al întregii uniuni, Kamenev a fost înlăturat de la postul de comisar al comerţului intern şi extern. In locul său este numit Mikoian

Asupra noului comisar al comerţului rusesc se cunosc următoarele date biografice: Mikoian s'a născut în 25 Noembrie 1895 în gubernia Tiflis dintr'o familie de muncitori. In partidul comunist bolşevic el a intrat în anul 1915.

In anul 1917 a lucrat la Tiflis ca secretar în comitetul bolşevic. In anul 1918 a fost comisarul frontului format contra regimentelor antibolşevice. Când turcii au ocupat Baku Mikoian a fost arestat dar în urma acţiunii prietenilor săi el fu eliberat. După victoria guvernului sovietic comitetul central a permutat pe Mikoian la Nijni Novgorod unde a rămas până în 1922 secretar al comitetului gubernial.

După 1922 Mikoian a lucrat din nou ca secretar al organizaţiunii comuniste din nordul Caucazului. La congresul al XI, Nikoian a devenit candidat în comitetul central, iar la congresele următoare a intrat ca membru. In prezent Mikoian este candidat în Biroul Politic. Incă din 1919 el este membru în comitetul executiv rusesc, iar în ultimii ani el a fost membru în comitetul executiv central al întregii Uniuni. Se crede că numirea lui înseamnă o oarecare concesie făcută elementelor din stânga.

x In şoseaua Nicolina s'au înregistrat azi două cazuri de scarlatină. Copii bolnavi au fost internaţi la spitalul de izolare.

Sinucidere din dragoste

Botoşani. — In satul Rădeni, a fost găsită spânzurată în casa părinţilor ei fata Smaranda Şigote, în etate de 18 ani.

Din cercetările făcute de jandarmi reesă că fata s'a sinucis în urma unei certe cu părinţii ei.

Aceştia i-au interzis a mai avea întâlniri cu un tânăr din sat şi au oprit-o să mai iesă seara din casă.

De supărare, fata s'a spânzurat.

Scumpetea la restaurante

Sezizat de mai mulţi cetăţeni d. inspector Manoliu a cercetat preţurile de la restaurantele din oraş.

Ieri d-sa a înaintat d-nului Gheorghiu, primar interim un detailat raport în care arată că preţurile la restaurantele „Luther" şi „Excelsior" sunt fantastice.

La „Luther" o felie de harbuz costă 10 lei, pe când în piaţă cu 8 lei cumperi un pepene mare.

Incheind raportul d. Manoliu cere ca preţurile să fie micşorate considerabil.

Funcţionarii comerciali din Fălticeni
şi orarul de vară

Fălticeni 19,— Comitetul Funcţionarilor Comerciali din Fălticeni a înaintat un protest împotriva călcărei orarului de vară.

Prin acest protest ei arată că deşi decizia pentru orarul de vara a fost dat încă în urmă cu două luni, nici până acum nu se aplică orarul şi prăvăliile continuă a fi deschise până la 9 seara în loc de 8.

Funcţionarii cer măsuri pentru respectarea orarului.

In jurul accidentului dela Slănic

Se ştie că micul Paul, copilaşul d-lui Petrea a suferit un accident la Slănicul Moldovei. Azi dimineaţă d-na şi d. Petrea au adus copilul la spitalul „Dr. Ghelerter", pentru a se constata prin aparatul Roentgen diagnosticul.

Cercetarea cu aparatul a fost făcută de că re d-ra dr. Schzeibman şi s'a constatat o uşoară fractură la un picior, ce nu prezină nici o primejdie.

Cu acest prilej d-na şi d. Petrea au vizitat spitalul exprimându-şi toată satisfacţia lor de cele văzute şi recunoscând că este într-adevăr un spital model.

INFORMAŢII

x Prefectura Poliţiei atrage atenţiune publicului să se ferească de unii individi care se dau drept meseriaşi încasând avansuri asupra lucrărilor angajate şi apoi dispărând.

Pentru evitarea acestor excroci publicul este rugat a le cere carnetele de maiştri şi buletinul de înscriere la biuroul populaţiei, iar cei care nu vor prezenta aceste acte să fie predaţi poliţiei pentru cercetare.

In acest mod se vor înlătura multe excrocherii ce se comit aproape zilnic în oraş.

x Duminică seara a avut loc la Slănicul Moldovei căsătoria religioasă a d-rei Ducica Weiss, studentă, fiica cunoscutului fotograf Weiss — cu d. Radu Weintraub, procurist din Bucureşti.

A asistat o lume selectă.

Tinerii căsătoriţi au plecat apoi într'un voiaj de nuntă în Transilvania.

x Liga Culturală Evreiască din localitate organizează pentru Duminică 22 August în sala „Ghelţer" o Şezătoare Literară pentru sărbătorirea scriitorului Avram Raizev. Va conferenţia d-l. Manger despre viaţa şi opera scriitorului. Lectură, muzică. Inceputul ora 9 seara.

x Eri, calul de la o trăsură luă vânt, a dat în str. Vasile-Conta, peste o căruţă cu sticle de apă gazoasă. S'au spart un mare numar de sticle.

ULTIMA ORA

BLOCUL NAŢIONAL ŢARANIST SE DESFACE

Nemulţumiri în ambele tabere.--Alegerile parţiale prilej de neînţelegere.-- Ultimile capricii ale d-lui Iorga

Bucureşti 19.—Cercurile politice socotesc aproape sigură desfacerea tovărăşiei dintre naţionali şi ţărănişti.

Naţionalii de culoare takistă sunt foarte nemulţumiţi de colaborarea în alegerile parţiale. Ei au înaintat un al doilea memoriu d-lui Maniu în care cer ca la Bucureşti să se fixeze candidatura d-lui Mişu Cantacuzino şi nu a d-lui Pan Halippa cum s'a stabilit într'un acord prealabil.

*

Ţărăniştii la rândul lor nu mai privesc cu aceiaşi bunăvoinţă unirea cu naţionalii. Tratativele pe care aceştia le duc pe sub mână cu liberalii constitue argumentul decisiv şi pentru cei mai fanatici apărători ai fuziunei

Desfacerea între cele două partide de opoziţie se poate înţelege uşor din ultimele declaraţii ale d-lui N. Iorga.

D-sa vorbeşte de crearea celui de-al douilea mare partid în faţa partidului liberal, spunând pe faţă că socoate partidul averescan ca un element care ar putea intra în această nouă formaţie.

In schimb partidul ţărănesc nu mai este acum pentru d-sa decât o grupare împărţită în două categorii: ţărănişti care au fost atenţi faţă de persoana d-lui Iorga şi alţii care s'au îndreptat în alte direcţii.

D. Iorga se gândeşte probabil la d. Bogdan-Duică, ruda şi prietenul său, care a început din nou atacurile împotriva d-lui C. Stere.

Cu acesta şi cu averescanii socoate şeful naţionalilor că va forma cel deal douilea mare partid.

După cum se vede viaţa noastră politică e departe de simplificarea şi clarificarea spre care se părea la un moment dat că mergem.

IN PREAJMA DISPARIŢIEI GROPULUI DE 520,000 LEI

— NOILE CERCETĂRI —

Cercetările făcute cu privire la dispariţia gropului de 520,000 lei din trenul de Bălţi, n'au dat până acuma nici un rezultat.

*

Gropul nu a fost predat la Bălţi, ci la Soroca de către casa Ghelmegearu pentru Banca Moldovei din Iaşi.

La Bălţi gropul a fost primit de către conductorul Morariu de la conductorul trenului care a adus poşta de la Soroca.

Intre Bălţi şi Stolniceni gropul a dispărut.

*

Cercetările se fac în chip minuuţios de către d. Moţoc, inspector postal.

Toţi funcţionarii care se găseau pe linie pe acea distanţă au putut face dovadă, că nu au avut nici un contact cu vagonul poştal.

Şeful trenului de Bălţi a putut dovedi cu prisosinţă că n'a trecut pe scara vagonului postal în timpul precizat că a dispărut gropul.

Morariu, conductorul vagonului poştal afirmă nevinovăţia sa, recunoscând neglijenţa.

Morariu, în una din declaraţiile luate de d-l inspector Moţoc arată că în timpul mersului trenului a zărit un ceferist care mergea pe scară. Ceferistul pare a fi avut gândul să arunce din timpul mersului o scrisoare în cutia poştală a trenului.

Bine înţeles că şi această declaraţie a fost pusă în cercetare, pentru a stabili veracitatea ei.

In potriva lui Morariu sunt numai prezumţiuni.

*

In ceia ce priveşte Banca Moldovei, e în afară de ori ce pagubă.

E în joc numai casa care a expediat gropul, care are a revendica de la stat paguba suferită.

Cercetările continuă.

Fiul lui Passici în faliment

Belgrad 19.— Fiul primului ministru Jugoslav, Passici anume Dragomir Passici a fost declarat eri în stare de faliment, ca proprietar al ziarului „Balkan".

Falimentul a fost declarat pentrucă Passici n'a achitat o poliţă de 11.500 dinari.

Arestarea lui Papanastasiu

Atena 19.— Fostul prim ministru Papanastasiu, preşedintele partidului republican a fost arestat aseară la Atena.

El este implicat în afacerea complotului din Creta.

Venizelos ministru la Belgrad

Belgrad 19.--Ziarul „Politika" din Belgrad află din Atena că acolo se dă ca sigur că Venizelos va primi să ocupe postul de ministru plenipotenţiar la Belgrad.

Consiliu de miniştri

Membrii guvernului se vor întruni azi la orele şase, în localul preşedinţiei de consiliu.

ADORMITUL DIN STRASSBOURG

Unul care se îmbolnăveşte de somn când vin să-l aresteze jandarmii

Strasbourg 19.—Un caz foarte ciudat interesează cercurile juridice şi medicale de aici.

In Decembrie trecut tânărul George Beck din Weinburg, în vrâstă de 18 ani, impiegat la drumul de fer comise câteva falşuri în scripte şi fu revocat şi dat pe mâna justiţiei.

Imediat apăru jandarmul pentru a-l duce la cercetări, tânărul căzu într'un somn din care nimic nu l-a putut trezi şi astfel doarme de nouă luni.

George Beck doarme necontenit. Abia îşi desface fălcile pentru a primi puţină hrană. Apoi cade din nou în nesimţire.

Este un somn din prudenţă sau o pedeapsă a divinităţei?

Iată întrebarea pe care şi-o pun medicii regiunei.

Bulgaria va răspunde la nota Jugoslaviei

Sofia 19.— Regele Boris s'a înapoiat seara la Sofia. Imediat a primit într'o lungă audienţă pe d. Liapcef, şeful guvernului.

După audienţă d. Liapcef a convocat un consiliu de miniştri spre a comunica discuţia avută cu Regele în privinţa răspunsului ce Bulgaria urmează să-l dea notei înmânate de ţările vecine.

După toate probalităţile răspunsul va fi înmânat cel mult peste zece zile.

Violent incendiu la Şaba

Cetatea Albă 19.— Un violent incediu s'a declarat în com. Şaba, lângă Cetatea Albă. Au fost nimicite de flacări două locuinţe mari precum şi producţia de grâu de pe 150 hectare.

Pagubele trec de cinci milioane lei.

Lupte între armatele roşii şi răsculaţi

Londra 19.— O telegramă din Varşovia anunţă că la graniţa ruso-poloneză au avut loc eri ciocniri la punctul Krasnic, între trupele armatei roşii şi detaşamentele opoziţioniştilor răsculaţi.

Fiind respinşi opoziţioniştii au încercat să fugă pe teritorul polonez, dar au fost respinşi de trupele de la graniţă.

Deraere lângă Lyon

Paris 19.— Luni dimineaţă trenul de Lyon a deraiat în apropiere de gara Vierzon, pe când se afla în plină viteză.

Sunt un mort şi trei răniţi.

Vapor în flăcări

Peking 19.— Un vapor de pasageri japonez, în drum spre Shangai, a luat foc. 50 de pasageri s'a înecat.

In timpul naufragiului, vasul a fost atacat şi jefuit de piraţi chinezi.

Cutremur din Anglia

Londra 19.— Cutremurul de Duminică s'a resimţit în 22 comitate.

Multe case s'au prăbuşit.

De ce au fost întrerupte tratativele franco-sovietice

Moscova (Ceps). — Membrii delegaţiei sovietice cari au luat parte la conferinţa franco-sovietică din Paris, au sosit zilele acestea la Moscova.

După cum se ştie conferinţa franco-sovietică a fost întreruptă fără a se ajunge la vre-un rezultat. Intr'o convorbire cu reprezentanţii presei sovietice, membrii delegaţiei s'au exprimat cu optimism asupra viitoarelor tratative.

După cum se afirmă cauzele întreruperei, care nu trebue socotită ca o rupere, sunt: schimbarea guvernului, atenţia ce noul guvern o dă în primul rând problemelor financiare interne ale ţării şi vacanţa parlamentară care a intervenit.

După părerea delegaţilor ruşi tratativele franco-sovietice vor începe în Octombrie şi vor aduce probabil rezultate mulţumitoare. Membrii delegaţiei au declarat că în comisiunea financiară a conferinţei au fost analizate toate chestiunile principale. In privinţa vechilor datorii şi credite pentru Rusia sovietică, conferinţa a ajuns la însemnate succese. In afară de aceasta s'a putut rezolvi la Paris un întreg şir de probleme technice.

Vreţi câteva ore de reculegere o seară de sublim spectacol duceţi-vă la Cinema Sidoli unde se reprezintă marele succes mondial „Păţania Popei la Bogaţi" după răspânditul roman „Mon curé chez les Riches".

Dr. N. P. Balan
Fost medic secundar a Clinicei Medicale
Şef de lucrări a Facultăţei de Medicină, reîntors în ţară îşi reia consultaţiile de boli interne. Strada Păcurari No. 56, în orele 1—3 p. m.

DOCTORUL
R. DAMSKER
fost medic de spital şi de oraş
Str. Cismăriei 17
(vis-a-vis de Hală)
BOLI INTERNE
SIFILIS şi GENITO-URINARE
Consultaţii:
8—11 a. m. şi 2—5 p. m.

Astăzi la Sidoli „Păţania Popei la Bogaţi", Cezar calul salbatec mare dramă de aventuri, şi o comedie americană în 2 acte.

DOCTORUL
Samoil Ackerman
întorcându-se din viligiatură şi-a reluat consultaţiile.

DOCTOR IN MEDICINĂ
M. WECHSLER
Specializat în Franţa în
ARTA DENTARĂ
Boli de gură şi de dinţi
Consult. 9-12 şi 2-7 p. m.
IAŞI, Str. Ştefan cel Mare 13
Casele Leon Mayer

DENTISTA
L. CARC
Str. Săulescu No. 2
(colţ cu Piaţa Unirei)
întorcându-se de la băi a reînceput consultaţiile
Orele 9—1 şi 3—7

DOCTOR
L. HEITEI
MAMOŞ
De la clinicile din Berlin, Viena Frankfurt
Boli de femei şi naşteri
Str. Săulescu 2 (alături de Biserica Talpatari)
Consultaţiuni 3—6 p. m.
Pentru săraci gratis zilnic.

„OCULTIST"
Prezicător SĂVESCU
Strada ALBINEŢI No. 37 la vale de Biserica

Singurul este în ROMÂNIA

Ca PREZICATOR serios, precis, documentat, fără a-şi face — reclamă mare —

Incepând acum o nouă *„invenţie"* în calculul „CIFRELOR" prezice, orice afaceri serioase la persoane serioase descoperă orice mistere sufleteşti din viaţă şi dă toate lămuririle necesare pentru orice interes, sufleteşte, căsătorii, boale orice fel, comerciale, furturi, atât cât e posibil desigur.

Dă lecţii de sugestiune şi magnetismul—face magnetismul pentru vindecarea boalelor de nervi, anemie, dureri de cap, gânduri fixe, energie, boala dragostei (iubiri fatale) şi deprinderi rele, linişte în căsătorie etc.

Discreţie sigură. Toată ţara prin scris. Consult. 9—12 şi 2—7½ Duminică până la 4 după masă.

De vânzare
în bloc, una casă compusă din 4 camere, antreu, bucătărie şi loc în suprafaţă de 6.678 m. p. pământ arabil, putând folosi şi pentru parcelare, situată în dosul „Morii Nicolina". — A se adresa la proprietar, Avram Linhardt str. Nicolina 48 Iaşi.

Lei 24 litrul
SPIRT DENATURAT 90°
LA DEPOZITUL
NATHANSOHN Piaţa Halei
(trimitem şi la Domiciliu)

LUPU STANESCU
IAŞI, Str. Pantelimon No. 11
Pe lângă toate materialele de Construcţie cu care sunt asortat în DEPOZIT am mai pus în vânzare
VAR ALB, STÂNS, GRAS
din **Turda** *si* **Bucovina** *şi vând cu metru cub transportat la Şantier — Preţuri Reduse*

150 BUTOAE
de stejar capacitatea 65—100 decalitrii
De vânzare
la
Banca „Uniunea Română"
— IAŞI —
Str. Lăpuşneanu No. 40

NOUTĂŢI SPORTIVE

MATCH INTERNAŢIONAL DE POLO

La *Frohman* (lângă Berlin) a început — după o întrerupere de 12 ani, primul match de Polo.

Participă ca adversari ai echipei germane *„Veteranii Berlin"* o echipă engleză şi una americană.

ȘTIRI DIN ȚARĂ ȘI STRĂINATATE

PREOȚII BASARABENI IN IAȘI

O consfătuire interesantă.— Tot chestia Calendarului

Un grup de 3o preoți basarabeni făcând parte di parochiile basarabene alipite jude ului Iași s'au întrunit în conferință.

Consfătuirea a fost prezidată de Părintele Niculea, protoereul județului. A participat și d. dr. Vasiliu medicul ș f al județului,

*

S'a discutat despre intensificarea propagandei pentru combaterea alcoolismului și a sifilisului,

S'au distribuit preoților broșurele I. P. S. S. Mitropolitului Pimen în ceia ce privește alcoolismul.

In privința acestei propagande preoții vor merge mână în mână cu medicii de plasă.

*

Sa mai discutat și de chestia Calendarului.

Preoții au comunicat sentimentele populației în chestia calendarului, mai ales în urma diversiunei produsă cu prilejul alegerilor generale.

Părintele Niculea a dezvoltat chestia în chip documentat, arătând felul cum s'a operat schimbarea calendarului care însamnă o operă serioasă și bună.

Preoții și-au luat angajamentul de a face tot posibilul pentru ca schimbarea Calendarului să fie acceptată de populația basarabeană în chip loial.

Preoții s'au adunat apoi la o masă comună la restaurantul Luther. Au participat, ca invitați părintele Niculea și doctor Vasiliu.

Un program de activitate pentru refacerea Iașului

(Continuarea din pag. I-a)

tricice, cu sutele de mii de lei pe mese puse la mezat, iar o întreagă populație pașnică, muncitoare, să fie condamnată a'și petrece viața în întunericul mormântului.

3) Asanarea tuturor băltoagelor și concesionara curățirei gunoaelor din curți și strade (chestiune ce pe larg acum 3 ani o am desbătut în două articole în ziarul „Opinia"). Serviciul Salubrității Municipiului, este doar o pacoste pe capul contribuabililor. Consumă milioane pe an inglobând în state și o sumă de intelectuali simandicoși, cu titlu de „podari" și „pristavi".

Prin concesie, s'ar asigura curățenia târgului și sănătatea publică, iar contribuabilii pe drept încasați cu sumele rezultate s'ar plăti concesiunea.

4) Organizarea unui serios serviciu de vidanjare a latrinilor în locul celui ce azi este ca neexistent.

Calea „concesiei" serioase ar fi și în această direcție cea mai fericită.

5) Inființarea pe întreg orașul de latrine publice sistematice cu *taxe, și supraveghetor-îngrijitor instituit.*

6) Inființarea amenzei pe loc ca în ori ce țară civilizată, și aplicată de agenții forței publice și sanitari, a celor ce vor fi prinși a-și face necesitățile pe străzi, răspântii, cotloane, ziduri și garduri.

7) Pe toate locurile virane să se facă squaruri dând aspectul civilizat și curățind aerul.

Să se facă adică tocmai contrariul la ce vedem că se petrece în strada Săulescu, unde frumosul squar de acolo se desființează, pentru a fi transformat în hotel.

8) Dublarea conductei de apă a Timișeștilor, debitul de azi fiind insuficient.

9) Toate fondurile investite în consolidarea și repararea stradelor și imobililor ce intră sub îngrijirea Municipiului, să fie investite prin oameni de meserie.

Cum se poate ca pavaje să se execute de tâmplari, și altele de avocați, cârnățari, comercianți de băuturi spirtoase, dascăli, alții fără meserie?

Cât nu e fiecare la locul lui, facem un pas înainte și patru înapoi.

1o) Organizarea serviciului de pompieri în așa mod, în cât ca să fie o adevărată autoritate constituită.

Inmulțirea posturilor, ca și a sacalelor și pompelor în permanență pline, cum și construirea de rezervoare de mare capacitate pe lângă fiecare post, în permanență pline cu apă.

11) Instalare de posturi telefonice pe toate stradele puse la dispoziția agenților forței publice, care de îndată în cazuri de incendiu, boli subite ca și morți, sinucideri, crime, delicte, conflicte cu caracter grav, etc. să se poată de îndată la orice oră anunța autoritățile respective din ori ce punct al orașului, cerându-se ajutoarele cuvenite.

12) Transformarea actualului palat Municipal pe baza proectelor deja întocmite sau altele adoptate nevoilor actuale. Se vor dărâma actualele prăvălii de la firma „Olivenbaum" până la bodega de lângă palat cu fațada spre piața Nouă. S'a format o mare piață rezervată ridicărei unui mare monument în legătură cu „Războiul".

Prin aceste lucrări s'ar înfrumuseța un punct important al Iașului. s'ar salva prestigiul ce trebue a'l avea cea mai importantă autoritate a Iașului.

13 Rezolvarea chestiunii tramvaelor, *Cea ce sunt ele* reprezintă *din toate punctele* terorizarea populațiunii. Cele mai scumpe, cele mai proaste și murdare, personal insuportabil, nepregătit, azi zidar mâne, conductor, sau azi gardist de stradă mâne manipulant.

Se impun vagoane bune, curate, personal pregătit, cuviincios, prezentabil, un orar de parcurgere respectat și rapid.

14) Construirea la st țiunile principale de tramvai, *a uno halte acoperite*, ce să servească de așteptare pentru călători.

15) Stricta dispozițiune de măturare a străzilor numai între orele 1—5 noaptea. Să se înlăture sălbătăcia de a se mătura străzile în toiul circulațiunei, înecându-se trecătorii cu praf și microbii tuturor boalelor.

La orele 5 dimineața tot rezultatul măturatului să fie ridicat de îndată, iar nu strâns grămezi neridicate ce se împrăștie la loc de unde au fost adunate, ceiace dă naștere la starea intolerabilă de astăzi.

16) Schimbarea nomenclaturei o sumă de străzi din Iași, intitulate în mod scandalos, ar fi destul să notez de: Frecău, Blondelor, Larga, Strâmtă, Brunetelor, Văduvelor etc. etc.

Numerotarea definitivă a clădirilor din Iași pe străzi cu aplicarea tăblițelor indicatoare a No. casei și cu numele stradei. Un edil, pentru a se afla în treabă, a stropșit vechiul așezământ în materie, făcând o adevărată perturbație ce a costat mulți bani și mult amar în diverse procese și afaceri cu adrese și proceduri greșite, casele având la urmă câte două numere în loc de unul.

La numerotarea definitivă, să se aibă ca bază tot vechiul așezământ, adăugându-se la construcțiele noi intercalate anual, No. cu denumiri ca 4a, 4b, 4c, sau 15a, 17a, 31a, ele vor urma lui 4, 14, 16, 31 ș. a. m. d.

Obligarea tuturor locuitorilor orașului sub sancțiune imediată, de a așeza în fața domiciliului lor și la stradă a unei tăblițe, cu numele și profesiunea tuturor persoanelor ce locuesc, minus copiii până la 15 ani.

*

Primarului care va transforma numai aceste puncte, în unul singur: acel de merit și onoare de a le realiza după un program bine chibzuit în cei opt ani cari dă legea răgaz, i se va acorda piața Nouă pentru a i se ridica un monument cu inscripția *„Lui X. Y." „ Iașul renăscut și refăcut, recunoscător".*

Recunosc, trebue muncă, muncă titanică, în tăcere, fără sgomot, fără banchete.

Ca prim pas se impune, economie, în lături sinecuriștii, diurniștii, nepotiștii etc. In schimb funcționari de carieră bine plătiți, prestând serviciu priceput, conștiincios, cinstit și rapid.

Emil C. A. Sakellary

fost de 2 ori Șeful Architecturei Municipiului Iași

In Iașul de altă dată

(Continuare din pag. I-a)

veselie în veselie, era și darnic, și un om care nu se uita numai să stoarcă cât mai mult pe cel ce-i cădea în palmă. Dimpotrivă, ca să rămâe mulțumiți toți acei cari trăgeau la hotelul său, era în stare, cum nu mai vezi astăzi, să cheltuiască din pungă cât ar fi trebuit de mult.

Dar hotelul Rusia devenise prea mic pentru toți cei cari trăgeau la Buch și atunci acesta a trecut hotelul lui Andri Turiceanu, fost camardimer al lui Nunuță Rosnoveanu, iar dânsul s'a mutat în casele din nou construite, aic d-lui I. Motăș unde actualmente este comandamentul teritorial, deschizând aici un frumos hotel, sub denumirea de Hotel Europa.

Cine nu-și amintește de Buch care ședea sub bolta de la intrare, cu lanțul său de aur care se vedea de la o mare depărtare și cu brelocurile de trioi, cu țigareta sa de chilimbar și cu voluminoasa sa tabachere din care oferea țigări la toți prietenii cari treceau în fața hotelului său?

Din familia sa n'a mai rămas nimeni. Cu moartea lui, a dispărut și cel de pe urmă inimos hotelier din târgul nostru, din cei cari considera pe călătorii cari trăgeau la hotelul său, ca pe niște prieteni, pe cari vroia să-i servească într'atâta ca la plecarea lor, să aibă impresiunea că și-au petrecut zilele nu într'un hotel, ci ca acasă la dânșii.

Rudolf Suțu

SITUAȚIA LA CAMERA DE COMERȚ

Al doilea raport de dizolvare. — Capetele de acuzație. — Ce răspunde actualul consiliu

In mod discret, se afirmă în cercurile guvernamentale, că s'a înaintat ministerului de Comerț și Industrie, un al doilea raport de dizolvare a Camerei de Comerț din Iași.

Raportul de dizolvare, arată mai întâi că la ședințele Camerei de Comerț, vorbitorii alunecă pe chestiuni politice. Din care cauză devin niște rechizitoare politice contra guvernului și autorităților în stat.

Urmează apoi punctele de dizolvare.

In primul punct e următorul:

1) S'a cerut Consiliului Camerei un vot de ratificare a plății de 12o,ooo lei, cheltuelile de reprezentare a președintelui pe un an întreg, și care contrar legei contabilității publice s'au plătit de direcție, la începutul anului bugetar.

2) S'a înființat „un contencios de recurs". Acest contencios are scopul de a face și susține procesul de reintegrare a Camerei în caz de dizolvare. Aceasta ar fi o amenințare la adresa guvernului.

Al doilea punct este declararea în stare de faliment a președintelui Camerei. Ori legea prevede clar că comercianții nu mai poi fi nici macar alegători, dacă sunt declarați în faliment.

*

Raportul mai conchide că se prevede o ședință apropiată, în care, președintele va cere înlocuirea lui, pentru a putea salva restul comitetului de conducere a Camerei.

In contra motivelor acestui raport Camera de Comerț arată că la ședințele ei nu se face politică. Ca dovadă:

La una din ședințele Camerei d-nii Iancu Botez, Fred Șaraga, ca și întreaga Cameră și-a pronunțat încrederea în măsurile luate de guvern în chestia taxelor de export. Numai d. Cerchez s'a pronunțat contra, și a cerut Camerei să iee alte măsuri.

In ce privește chestia celor 120.000 lei Camera arată că nu s'a calcat legea contabilității publice.

Suma a fost prevăzută în buget, votat de Cameră și aprobat de minister. De altfel punctul acesta a figurat și în primul raport și n'a fost luat în seamă.

In chestia contenciosului, Camera de Comerț, arată că nu s'a înființat Contencios.

Intr'adevăr s'a dat delegație unor persoane de a susține interesele Camerei, în caz de dizolvare. Dar aceasta nu-i nici o amenințare ci o măsură de prevedere. Nici o lege nu prevede că un om sau instituție nu se poate apăra, când este legată în interesele ei.

Cât despre faliment, justiția nu s'a pronunțat încă în ultima instanță. Sentința dată de tribunal nu-i definitivă. S'a făcut apel, care e în curs de judecată.

De altfel, dizolvarea nu se va produce înainte de 6 Septembrie, ziua de alegeri pentru locul de Senator al Camerei, căci în acest caz d. Cerchez nu va mai putea fi candidat.

Morții nu mai găsesc loc în pământ

O adventistă nu poate fi îngropată

La institutul Gregorian a încetat din viață o bolnavă, care face parte din secta adventistă.

Conform obiceiurilor lor religioase, adventiștii au dus cadavrul la cimitir fără preot.

La cimitir, intendentul s'a opus la înmormântare, până când nu se va aduce preotul care să oficieze slujba religioasă.

Cu toată opunerea adventiștilor, cadavrul n'a putut fi îngropat, ci a fost depus la camera mortuară a cimitirului.

Impresionata nenorocire din Hârlău

Un copil moare lovit de un cal

Hârlău 19. — O impresionată nenorocire s'a întâmplat eri pe la ora 5 p. m. în următoarele împrejurări:

Copilul I. Vițelaru, în etate de 7 ani, păzea caii tatălui său pe câmp.

Bătând caii într'una cu biciul aceștia au început să arunce cu picioarele, până ce unul la lovit în tâmplă lăsându-l mort pe loc.

Au sosit la fața locului d-l dr. Tănase care a constatat moartea.

Această nenorocire produce mare impresie în orășelul nostru.

FIDAV.

Carne stricată pusă în vânzare

In urma unei anchete făcută la piața Sf. Spiridon, stabilindu-se că măcelarul Vanea Dariuc a pus în vânzare carne bolnavă de dalac, — carnea a fost confiscată și denaturată iar măcelarul dat judecăței.

x Ministerul instrucțiunii a amânat pentru 15 Septembrie c. examenul de capacitate în specialitatea gospodăriei.

INFORMAȚII

x *D. G. Bogdan-Duică începe în „Cuvântul" o nouă serie de trei articole contra d-lui C. Stere.*

In subtitlul primului articol, profesorul dela Cluj precizează: „După apărarea d-lui prof. M. Ralea".

Totuși se ferește să răspundă ceva, ci continuă „lupta" cu d. Stere, încurcându-se în teorii de politică socială.

După articolele limpezi, scrise cu frumosul talent și distinsa cultură a d-lui M. Ralea, întunecata dialectică a d-lui Duică produce o impresie dezastruoasă.

D. Duică mai promite încă o serie de două-trei articole „și apoi — adio".

N'ar fi fost mai simplu să înceapă cu „adio"?

Piața Valutară

Leul a cotat ieri la Paris 16,50; iar la Zurich 2,40.

Devizele în Capitală au notat: Francul francez 6,20; francul belgian 6,20; francul elevețian 41,50; lira engleză 1044; dolarul 214; lira italiană 7,20; coroana cehă 6,20.

x Generalul Ștefănescu, comandantul corpului de jandarmi a suferit un grav accident de automobil pe când trecea pe o stradă din Pitești.

Generalul Ștefănescu are câteva contuziuni la cap o tăietură adâncă la frunte și alte leziuni.

El a fost transportat la București și internat într'un sanatoriu.

x Se știe că d. I. Petrovici, ministrul instrucției are intenția să transforme programul școlilor secundare, alcătuindu-l în sensul liceului unic, cu deosebită dezvoltare a învățământului filozofic.

Pentru elaborarea noului program, ministrul a numit o comisie compusă din d-nii Oteteleșanu, I. Marinescu, Enache Ionescu, Cezar Papacostea, Prie Eusebiu Popovici, Forțu, Andrei, D. Pompei, Musceleanu, Severin, Kirițescu, d-na Rădulescu Pogoneanu, Ch. Drouhet, R. Dumitrescu, profesor la seminarul pedagogic din Cluj.

Comisiunea va lucra sub președinția d lui ministru I. Petrovici.

x Partidul național din Bihor va opune d-lui M. Sadoveanu, candidatura d-rului D. Lascu, vechi luptător ardelean.

x **Două cazuri noi de Scarlatină.**— Două noi cazuri de Scarlatină s'au ivit în oraș.

Bolnavii sunt doi copii din cartierul Socolei.

Ambii au fost duși la spitalul de Izolare.

x **Atacul din str. Plăcerilor.**— D-na Maria Talarianu din str. Plăcerilor a făcut astăzi dimineața poliției următoarea reclamație:

Pe când se afla în casă, lângă fereastră, i-au șuerat pe la ureche 5 gloanțe de revolver. Gloanțele au venit de afară, iar unul s'a oprit în sobă, unde a și fost găsit.

Se fac cercetări pentru a se stabili cine și pentru ce motive a tras cu revolverul.

x *Licitații la Primăria Iași.*— La 28 August pentru vânzarea unui loc în suprafață de 450 m.p. situat pe vechia albie a Bahluiului lângă Tudor Rareș.

La 2 Sept. pentru darea în întreprindere a pavărei și trotoarea stradei Mărăcineanu, în valoare de 210.000 lei. Garanția 9000 lei.

La 3 Septembrie pentru pavarea Str. Dăncinescu, în valoare de 500.000 lei. Garanție 20.000 lei.

x Cererile de suplinire în învățământul secundar se primesc până la 1 Septembrie direct de către inspectoratele regionale și nu de către minister.

x La școala superioară de arte și meserii din Iași sunt vacante 16 burse de stat și 9 burse dela diferite județe din Moldova pentru care se va ține concurs de admitere în ziua de 26 Septembrie a. c.

x Pe lângă Casa școalelor s'a instituit o comisiune consultativă care să facă propuneri de organizare a propagandei culturale pornită din inițiativa Statului și să indice dacă ar cere cei interesați mijloacele de sprijinire și de coordonare ale sforțărilor pornite de inițiativele particulare în vederea aceluiaș scop.

In această comisiune au fost numiți d-nii: I. Simionescu, Țițeica și M. Sadoveanu, membri ai Academiei române; Culea, Vianu, Topârceanu, Radu Cosmin și M. Ralea.

Comisia se completează cu administratorul și directorul culturii poporului din Casa școalelor.

x In ziua de 21 August a. c. ora 10 d m. se va ținea licitație publică pentru furnizarea Societății Ocrotirea Orfanilor de Războiu cu: 2 jum. vagoane porumb, 3 vagoane ovăz, 6 vagoane fân, 1 paie grâu.

Licitația se va ținea la sediul Regiunei din Iași str. Palaci Nr. 11.

Sublim spectacol, ore plăcute procură cea mai frumoasă realizare „Pățania Popei la Bogați" film parizian, în cea mai modernă și bogată înscenare la
CINEMA SIDOLI

Scrisoare de Mulțumire

Onor.

„ANCORA"

Societate Română de Asigurări Generale

București

Direcțiunea Regională IAȘI

Asigurat abea de câteva luni de zile la Onor. D-vs. Societate și cu toate că n'am avut posibilitatea de a plăti la timp rata lunei Iulie a. c. a fost pentru mine o adevărată surpriză când mi s'a anunțat că polița mea de asigurare No. 16082 a eșit la sorți la tragerea de Duminică 1 August a. c. și că în schimbul celor câte-va sute Lei dați de mine, voi avea plăcerea de a primi câștigul de *Lei 20.000.*

N'am cuvinte de laudă și mulțumire pentru promptitudinea cu care *Societatea de Asigurare „Ancora"* a bine voit să-mi achite câștigul de Lei 20.000.— sumă ce îmi prinde atât de bine în aceste vremuri grele.

Nu pot de cât să dau prietenilor și cunoscuților mei un călduros indemn de se asigura la Societatea „Ancora" unde se vor putea eventual bucura de norocul ce l'am avut eu,

Primiți odată cu expresiunea sentimentelor de mulțumire și distinsele mele salutări.

Leon (Leiba) Grünberg

Ivești 15 August 1926.

Vechiul și cunoscutul atelier de sculptură și depozit de monumente

F. FAIRING

Str. Eternitatea 18

care a executat mii de lucrări de artă, fiind în lichidare a pus în vânzare cu prețuri de desfacere:

MONUMENTE de orice fel pentru creștini și izraeliți;

Cruci și piramide de marmoră, *grilaje* de fier, fontă, orice dimensiuni, *fotografii* pe porțelan și *felinare* diferite modele.

Ocazie rară pentru cei ce au nevoe de astfel de articole.

Pentru oameni solvabili, se fac înlesniri de plată;

Eventual, pentru un amator serios, ocazie de a prelua atelierul.

Umbrele

Cu prețuri reduse găsesc numai la

Fabrica de Umbrele

F. Kaufman

Str. Ștefan cel Mare 21

alături de magazinul „La Vultur"

Atelier special de reparat și îmbrăcat umbrele

Biblioteca Universităţii Loco
BIBLIOTECA UNIVERSITĂŢII IAŞI

ANUL ... No. 5769 — 2 LEI NUMARUL — SAMBATA 21 AUGUST 1926

ABON...
Lei 600 ... an
„ 320 ...
„ 160 ...

OPINIA

ZIAR POLITIC COTIDIAN

ANUNCIURI
se primesc la toate
Agenţiile de Publicitate
şi la
Administraţia ziarului
Iaşi—Str. Gh. Mârzescu 17

ANULAREA DATORIILOR INTERALIATE

„Opinia" a fost primul ziar care a înregistrat sentimentul colaboratorului său din Franţa, că partidul socialist francez a creat în Cameră un puternic curent pentru anularea datoriilor de războiu şi respingerea acordurilor Beranger-Mellon pentru datoriile americane şi Caillaux-Churchill pentru datoriile către Anglia.

Partidul socialist socoate că printre cele 2-3 mijloace serioase pentru ridicarea francului, stă în primul loc anularea datoriilor externe ale Franţei.

Atacurile lui Churchill contra aranjărei de către Baldwin la Washington a datoriilor către America, era să producă o criză în guvernul englez, dacă nu era situaţia gravă creată de greva minierilor şi apelul episcopilor pentru încetarea luptei dintre patroni şi lucrători.

D. Poincaré foarte grăbit să stabilezeze francul printr'un împrumut de 200 milioane dolari cu 7 la sută dobândă, oferit deja de un consorţiu de bancheri americani cu Morgan în frunte a voit să facă ratificarea prin parlament a celor două aranjări de datorii, înainte de inchiderea sesiunei.

Dl. Poincaré a comunicat chiar această hotărâre a sa presei.

In consiliul de miniştri de Vineri 6 August s'a produs o criză provocată de chestiun a ratificărei.

Câţiva miniştri în frunte cu d. Maniu au fost ireductibili asupra acestei chestii. Aceşti miniştri au asigurat pe d. Poincare că guvernul va fi pus în minoritate în Cameră cu ratificarea, caci vor vota contra pe lângă socialişti, toţi radicalii socialişti şi 100 de deputaţi din intergrupul parlamentar care se ştie că numără 270 membri.

D. Poincarè s'a supus. Dar ca să dee Statelor-Unite şi Angliei impresiunea că ratificarea este asigurată, dar numai amânată pentru Octombrie, a cerut comisiunei financiare să iee în consideraţiune convenţiile de la Washington şi Londra şi să numească un raportor.

Comisiunea financiară a refuzat.

D. Poincare a cerut ca comisia să numească o subcomisiune care să studieze cele două convenţii.

Comisiunea a refuzat şi aceasta.

Curentului pentru anularea datoriilor i-a venit în ajutor scrisoarea lui Clemenceau (din care am dat la timp câte-va extrase) care acuză Statele-Unite nici mai mult nici mai puţin, de cât că în calitate de creditori voesc să zugrume Franţa.

Apelul lui Clemenceau, ca tot atacul lui Lausanne de la „Le Matin" care acuză pe fostul său confrate în ziaristică, pentru că a neglijat la tratatul din Versailles anularea datoriilor, a sguduit poporul francez.

A mai venit în sprijinul acţiunei partidului socialist francez, şi campania cu mare ecou a avocatului american Penbody pentru anularea datoriilor Franţei, care asigură că înainte de o lună comitetul său va trece de un milion de membri.

Campania partidului socialist francez va profita tuturor ţărilor europene şi nouă.

Până atunci însă nici leul nostru, nici lira italiană, nici francul francez sau belgian nu pot fi stabilizate şi cu atât mai puţin revalorizate.

***

Din toată lumea

Botez cu apă din Iordan. — Prinţul de York a trimes aviatori în Palestina, care i-au adus apă din râul Iordan, ca să boteze pe fiica sa de curând născută.

Tot cu apă din râul Iordan a mai fost botezată princesa Ema de Battenberg, nepoata reginei Victoria şi acum regină a Spaniei.

*

Comorile din fundul mării — La 14 August a plecat din portul Bust remorcherul „Iroise" ducând patru scafandrieni, care vor încerca să scoată comoara din vasul naufragiat „Aegipt".

*

Femeile care muncesc.— Nouă la sută din femeile măritate ale Statelor-Unite lucrează cu plată în uzine, în birouri sau în alte intreprinderi afară din casa lor.

*

Câţi oameni mor. — S'a socotit că pe întreg pământul mor câte 68 oameni pe minut, 97,920 pe zi şi 35,740.800 pe an.

*

Din bae,-tobă.— Un indian din O Klah ma (Statele Unite) a cumpărat singura bae de lemn ce se găsea în localitate. Punînd piele peste gura scăldătoarei, indianul a făcut dintrînsa o tobă uriaşă.

*

Higiena elefanţilor.—Costă 12 mii dolari (2.400.000 lei) anua ca un circ să ţie elefanţii curaţi. Fiecare elefant e spălat cu săpun, frecat cu „glass-padier" şi apoi uns cu untdelemn pe masline.

ACTUALITĂŢI SPORTIVE

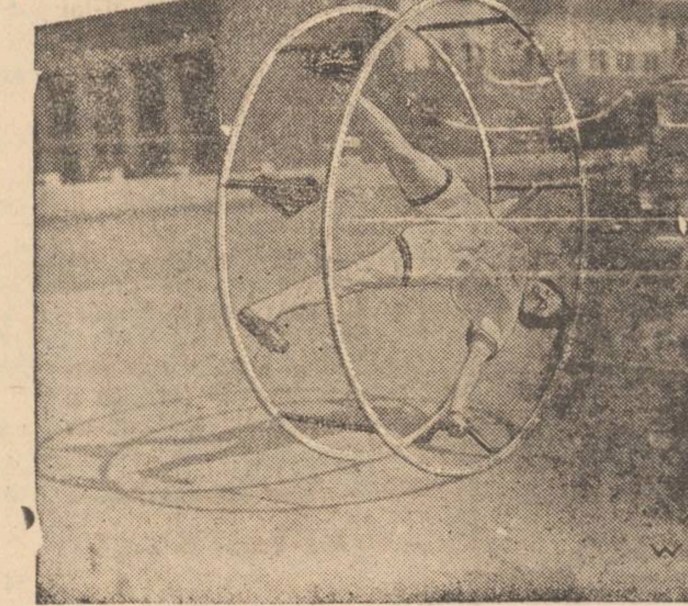

Roata „Rhön" o nouă invenţiune în domeniul Sportului

Această roată, fabricată în uzinele *Rhön* constitue rezolvîrea ideală a antrenării tuturor muşchilor corpului, în special a picioarelor, a pântecelui a spatelui, a gâtului şi a braţelor.

De oare ce individul se găseşte (în timpul exerciţiului) când cu picioarele în sus, când orizontal, el execută în această roată zbură oare exerciţii pregătitoare pentru ori-ce soi de zbor. Cârmuirea roţii impune aceleaşi mişcări ca la ori-ce soi de automobil. Aparatul înlocueşte perfect toate aparatele ca rec, trapez, paralele etc. la care încordarea atenţiei este prea obositoare.

ASPECTE

„Vitam impendere vero"

Pentru Tolstoi morala are primul loc în educarea tineretului, alături de predarea acelor cunoştinţi cari pot deprinde pe copil să-şi dea cât mai bine seama de rostul său în lume şi în viaţă, în raport cu marea problemă a existenţei omeneşti.

El scrie, în „Memoriul către Bulga Kof": „Pentru ca instrucţiunea, pentru cei cari predau, să nu fie un conglomerat de cunoştinţi alese în mod arbitrar, cunoştinţe inutile, rău adaptate şi stricatoare, trebue o bază comună care să permită a alege, pentru instrucţiune şi pentru studii, cunoştinţele cele mai necesare pentru o viaţă omenească raţională; trebue ca aceste cunoştinţe să fie predate în proporţie relativă cu importanţa lor. Această bază care a existat întotdeauna, este fără îndoială înţelegerea senzului şi scopului vieţii omeneşti, cu alte cuvinte o concepţie religioasă, recunoscută liber de toţi oamenii societăţii omeneşti, de către profesori ca şi de elevi".

Şi mai departe:

„Astfel, oamenii au cunoştinţe asupra densităţii, asupra mişcărilor stelelor cari sânt la depărtări de miliarde de chilometri de noi; cunosc viaţa microorganismelor, geneza problematică a organismelor, gramatica limbelor moarte şi alte prostii de acelaş fel, şi n'au nici o noţiune despre viaţa de altă dată şi actuală a oamenilor, nu numai viaţa acelora cari sânt despărţiţi de ei prin mări şi mii de chilometri şi secole, dar viaţa acelora cari trăesc alături de ei; ei nu ştiu nimic asupra modului lor de a se hrăni, a dormi, a se îmbrăca, despre muncile lor, căsătoria lor şi educaţia copiilor lor, despre moravurile, obiceiurile şi credinţele lor.

„In şcoală se învaţă tot felul de lucruri despre Alexandru cel Mare, Ludovic al 14-lea şi amantele sale dar nu se învaţă nimic despre viaţă, munca şi suferinţa fraţilor noştri şi a surorilor noastre, în sat şi în oraş în fabrici".

„Se simte şi se neagă necesitatea unei instrucţiuni religioase şi morale, adică nu se transmite tinerei generaţii răspunsurile cele mai îndepărtate întrebărilor cari se pun inevitabil în conştiinţa oricărui om: întâia: ce sânt? ce este viaţa mea individuală în raport cu lumea infinită? a doua: cum trebue să trăesc? ce trebue să fac şi ce trebue să evit a face, în conformitate cu raporturile dintre viaţa mea individuală şi lumea infinită?".

Desigur când, în locul balastului atâtor cunoştinţe inutile, tinerele generaţii se vor lăsa pătrunse de problemele sufletului şi îşi vor îndrepta atenţia spre alte zări decât acelea ale unui materialism hidos, omenirea va putea să nădăjduiască o organizaţie, mai bună şi mai dreaptă.

Dar unde sunt apostolii adevărului cari să transforme catedra într'un anvon şi să înlocuiască teroarea catalogului cu graiul blând făcut să stimuleze folul şi inteligenţa discipolilor?

G. Spina

Actualităţi

Armonizare ?...

Guvernul îşi face reclamă mare cu urcarea şi armonizarea salariilor. Slujbaşii aşteaptă plini de nădejde. Prin definiţie, funcţionarul român e o făptură care aşteaptă şi speră. Dacă n'ar fi aşa, nimeni nu şi-ar alege meseria aceasta. Căci nu de dragul muncii se bat postulanţii pentru un scaun în faţa unor călimări. Gândul lor zboară mai departe, către plăcerea de a fuma stând pe acel scaun. a face planuri şi a deveni boeri mari.

N'am vrea să nedreptăţim pe adevăraţii slujbaşi, care îşi fac datoria din plin. De aceia chiar nu ascundem adevărul. Mizeria funcţionarilor vin tot de la funcţionari, de la acea pletoră care umple zadarnic birourile şi risipeşte banii statului. Singura soluţie pentru retribuirea justă a celor ce aduc un folos real prin sârguinţa şi cunoştinţele lor, este scoaterea tuturor inutililor din administraţii e Statului. Lefurile acestora ar mări fondurile din care s'ar putea plăti cum trebue adevăraţii slujbaşi. Actualul guvern urmează calea demagogică întrebuinţată până la abuz de guvernele de după războî. Numirea de funcţionari inlesneşte recrutarea partizanilor cu banii Statului şi în dauna unei întregi categorii sociale.

Aşa dar nu „armonizarea" sau alte vorbe vor rezolva problema salariilor, ci schimbarea metodelor politice şi dorinţa sinceră de a ridica nivelul tagmei funcţionăreşti.

Imprumut cu fer vechi

Oficiosul liberal cere lămuriri guvernului asupra unei cumpărături de puşti vechi în valoare de 300 milioane lei, făcută în Italia. E vorba probabil de una din furniturile prevăzute prin împrumutul contractat de guvernul Averescu. Practici şi fără prea multă bătae de cap, italienii ne-au dat probabil materialul capturat dela Austriaci, care ruginea prin magazii. Dacă aşa merg treburile, putem oferi şi noi împrumuturi în străinătate: depozitele de căruţe şi şpângi rămase dela Ruşi, ar constitui o „furnitură" strălucită.

INTER.

Operă la Cernăuţi

La Cernăuţi se lucrează cu asiduitate pentru întemeierea unei opere române, pe care ministerul artelor o va subvenţiona.

Această trupă de operă va da câte o serie de reprezentaţii la Iaşi şi Chişinău.

Humorul american

Doctorul: Parcă aud în stomacul d-tale un fel de muget.

Pacientul: Nu mă miră de loc. Doar am mâncat limbă de vacă la prânz.

*

N'ar fi teribil dacă muştele ar avea greutatea elefantului?

*

Pălăria de paie e bună, pentrucă atunci când te înfurii, poţi s'o rupi uşor cu dinţii.

*

In Detroit se ridică o clădire cu 81 de etaje. Locuitorii din etajul al optzeci şi unulea sunt mai sus puşi decât regii, ba chiar şi decât Ford.

*

Primul umorist: Şi zi ceteşti soţiei tale toate glumele pe care le scrii.

Al doilea: Da. Şi atunci cînd nu râde, ştiu că sunt bune.

*

Clientul: Vă rog să-mi daţi o faţă de pernă.

Vânzătorul: Ce mărime, mă rog?

Clientul: Nu ştiu ce mărime, dar port pălărie numărul 7 1/8.

Conferinţele învăţătorilor

De eri au început conferinţele administrative cu învăţătorii din judeţul Iaşi.

Prima conferinţă s'a ţinut la Bivolari azi se ţine la Ungheni. Mâine se va ţine la Tg.-Frumos.

In 23 August se va ţinea în Bucium şi în 24 August la P.-lloaei.

Conferinţele au de scop a asigura bunul mers al şcoalei în anul şcolar care începe acum.

Drepturile funcţionarilor de carieră

In Franţa se organizează sindicate

In Franţa s'a format un sindicat al apărării profesionale de către principalii funcţionari din administraţiile centrale ale ministerelor.

Măsura e justificată. In adevăr, miniştrii, şefii departamentelor, se schimbă repede, apoi ei n'au pregătire specială.

Când un ministru nou se instalează în biuroul său, nu cunoaşte aproape nimic, din necesităţile departamentului chemat a conduce.

El găseşte însă un stat major de funcţionari, cari şi-au făcut cariera pe loc, cari cunosc toate chestiunile. Miniştrii vin de sus, dar stâlpii administraţiei rămân. Acestor agenţi atât de utili nu li-se dă consideraţia, ce o merită. De aici sindicalizarea, pentru a atrage atenţia asupra lor şi a avea un tratament în raport cu situaţia, ce ocupă.

SFÂRŞITUL CELUI MAI CELEBRU BANDIT AMERICAN

Acum cinci zile a fost spânzurat Richard Whittemore, cel mai celebru bandit al Statelor-Unite, supranumit „Ucigătorul". Deşi numai de 28 ani, el comisese douăsprezece omoruri şi furase bijuterii şi bani în valoare de peste un milion.

Whittemore a făcut apel de trei ori contra verdictului de moarte pronunţat de judecător şi de trei ori a fost respins, caşi apelul soţiei lui, „Tigroaica" care îl iubea cu pasiune. Ucigaşul află condamnarea sa definitivă în ajunul execuţiei.

El nu-şi pierdu sângele rece, ci îşi întrebuinţă restul zilei pentru a termina un volum de memorii în care îşi povesteşte viaţa frământată, plină de aventuri sîngeroase, şi a-şi consola „Tigroaica", care plângea cu disperare şi se lovea cu capul de păreţii închisorii.

La miezul nopţii, „Ucigătorul" fu adus la locul de execuţie unde a fost întrebat dacă nu mai avea nimic de zis. El a răspuns: „Zic tuturor persoanelor prezente „Adio". E cel mai bun lucru pe care-l pot spune". Şi primi moartea cu linişte.

Cura cu ape minerale la Iaşi

Să imităm o frumoasă iniţiativă

„Universul" de la 18 a. c. vorbeşte de Pavilionul construit în grădina Cişmigiului de către Societatea de Hidrologie, în fruntea căreia se află ca director d-l dr. Fănică Anastasiu.

In acest pavilion se serveşte tot felul de ape minerale aduse proaspete de la toate sursele din ţară, acoperind prin aceasta o adevărată nevoe a publicului suferind care nu are mijloace de a se duce chiar la surse spre a-şi recăpăta sănătatea.

Ideea aceasta atât de salutară se datoreşte d-lui dr. Anastasiu care n'a scapat nici o ocazie de a pleda în favoarea ei, până ce în sfârşit a reuşit s'o vadă adusă la îndeplinire.

De unde la început i se opusă categoric că va fi o cheltuială zadarnică cu instalarea acelui pavilion şi aducerea apelor — dacă şi aceasta va fi cu putinţă să se facă la timp pentru a nu'şi pierde eficacitatea — s'a văzut în cel mai scurt timp că opunerile au fost neîntemeiate. Dovedeşte aceasta numărul de *peste două mii de suferinzi* ce zilnic îşi fac cura în grădina Cişmigiului.

Exemplul Bucureştiului ar trebui imitat şi de Iaşi cât mai ne întârziat, constituindu-se şi aici o societate, — care fără îndoială va găsi capitalul necesar pentru aducerea apelor de la surse, exact cum se face la Bucureşti, aşa că publicul să le aibă zilnic la dispoziţie.

(Continuarea în pag. IV-a)

CUM SE CITEŞTE IN RUSIA

Controlul autorităţilor sovietice.— Distrugerea bibliotecilor.— Ce e îngăduit să se citească

—Acu nu demult presa Europei Occidentale a înregistrat ştirea că în Rusia sovietică unt înlăturaţi din biblioteci toţi scriitorii a căror operă este de o ideologie opusă spiritului actualului regim. De oarece aproape toţi scriitorii din epocile trecute au fost nemarxişti, trebuiau să fie înlăturate multe biblioteci şi distruse milioane de volume. Se înţelege că prin aceasta cultura rusă ar fi încercat o rană iremediabilă. In faţa acestui pas cenzura sovetică a şovăit.

Cu mai multă sau mai puţină prudenţă, cenzura rusească a început să controleze toate bibliotecile oraşelor şi satelor.

După activitatea ei s'a putut constata că acţiunea pentru înlăturarea operelor dăunătoare regimului din Rusia, s'a referit mai curând la anumite tipuri de biblioteci decât la anumite categorii de cărţi.

Din foarte multe biblioteci ale diferitelor regiuni au fost înlăturate operele religioase ale lui Tolstoi, dar în acelaş timp a fost editată la Moşcova cea mai completă ediţie a operelor lui Tolstoi, care va cuprinde peste 90 de volume. Sistemul înlăturării cărţilor diferă după cum se vede de la caz la caz. Se ia în vedere locul, gradul de cultură a populaţiei şi în primul rând sentimentele ei faţă de guvernul sovietic.

Inlăturarea şi confiscarea cărţilor din biblioteci este efectuată de „Glavpolitprosvet", care este Administraţia superioară pentru instrucţiunea politică.

Este clar, că odată ce această funcţiune a fost acordată unei instituţii cu misiuni politice va suferi întreaga literatură şi în special acea care se află ideologic şi politic în contradicţie cu şcoala sovietică.

Zilele acestea „Glavpolitprosvet" a publicat o instrucţiune specială pentru bibliotecile rurale, referitoare la alcătuirea catalogului. Instrucţiunea începe cu următoarea introducere:

„Pentru a se şti clar ce cărţi anume sunt dăunătoare şi trebuesc scoase din bibliotecile publice, secţiunea bibliotecilor de pe lângă „Glavpolitprosvet" trimite tuturor caselor de cetire îndrumările de mai jos".

In această instrucţiune se prevede pentru fiecare categorie denumirea cărţilor care pot fi lăsate în biblioteci pentru a fi cetite de massele largi, accentuându-se în special asupra alcătuirei bibliotecilor şcolare, muncitoreşti şi ţărăneşti.

Cărţile sunt împărţite în 10 secţiuni: In secţiunea pentru educaţia generală pot fi lăsate în biblioteci cărţile referitoare la metodele de lectură, operele asupra istoriei presei, bibliografii, catalogele bibliotecilor, toate ziarele şi revistele vechi, afară de cele reacţionare, de ex. „Russkii Palomnik", „Duşevnoie Cetenie", etc.

In secţiunea filosofiei, psihologiei şi eticei, pot fi lăsate în biblioteci toate cărţile serioase, fie şi nemarxiste, precum şi prelegeri asupra istoriei filosofiei, operele filosofilor celebri, monografiile lor, biografiile marilor gânditori, anumite prelegeri asupra psihologiei, precum

(Continuarea în pag. IV-a)

BANCA GENERALA

SOCIETATE ANONIMĂ ROMÂNĂ

- I A Ş I -

SECŢIUNEA BANCARĂ

FACE ORICE OPERAŢIUNI BANCARE: CUMPĂRĂRI ŞI VÂNZĂRI DE EFECTE
AVANSURI DE DEPOZITE DE EFECTE PUBLICE ŞI ACŢIUNI
EMISIUNI DE CECURI ŞI SCRISORI DE CREDIT a/. ROMANIEI INTREGITE
DESCHIDE CONTURI CURENTE, SCONT DE PORTOFOLIU COMERCIAL, GĂJURI
SECŢIE SPECIALA DE INCASSO, VINCULĂRI
SECŢIE DE ASIGURARI — — SECŢIE DE AGENTURA ŞI COMISION
ELIBEREAZA CARNETE PENTRU DEPUNERI LA VEDERE ŞI PE TERMEN FIX
IN CONDIŢIUNI AVANTAJOASE

SECŢIE DE AGENTURĂ ŞI COMISION

Avem onoare a anunţa Onor. noastră clientelă şi în general pe D-nii comercianţi şi Industriaşi că deţinem reprezentanţa a diferitelor case comerciale şi fabrici din GERMANIA, FRANŢA, ELVEŢIA, CEHO-SLOVACIA, ITALIA, BELGIA, pentru următoarele articole;

MANUFACTURĂ: Ştofe pentru haine şi paltoane, Satinuri, Albituri, Poplinuri, Tifoane, Organdiuri, Barcheturi, Păturі, Fumituri de croitorie, etc. etc.

GALANTERIE: Broderii, Batiste, Ciorapi, Fire de matasă artificială, Nasturi de sidef, Piepteni, Articole pentru croşetat etc. etc.

COLONIALE: Ciocolată, Bonboane, Cafele Alune americane, Sare de lămâie, Piper, Orez, Rahat, Halva, Brânzeturi din Banat, Paste făinoase, Biscuţi, Lumânări etc. *precum şi alte diverse articole ca:* Hârtie Mucava, Hârtie ambalaj, Parafină americană, Spirt rafinat şi denaturat, Tacâmuri de os şi de alpacca, Ghips, Cridă, Lacuri, Vopsele, Pile, Fierături de scaune, Ape Minerale din toate sursele străine şi din ţară, Ceară, Fitil, etc

Rugăm cereţi oferte.

SECŢIUNEA ASIGURARE

Reprezentanţa Generală a Societăţei Anonime de Asigurări „PREVEDEREA"

Capital social şi rezervă Lei 50.000.000

Asigurări cuntra riscurilor de:

„**INCENDIU**" în condiţiunile cele mai avantajoase şi contra tuturor riscurilor.
„**TRANSPORT**" Maritim, Fluvial şi Terestru inclusiv riscurile de ghiaţă, mine, captură, etc.
„**GRINDINĂ**" Cu dispoziţiunile cele mai prielnice.
„**ACCIDENTE**" Asigurări individuale cu şi fără restituirea primelor Asigurări de răspundere civilă sub toate formele, Automobile, fie dauna directă sau indirectă.
„**FURT PRIN SPARGERE**" Mobile, Mărfuri şi Case de fier. Dispoziţiuni speciale pentru Bănci şi Instituţiuni financiare.
„**VIAŢĂ**" cu examinarea medicală, caz de moarte, mixte, zestre etc. cu tarife foarte convenabile
„**VIAŢĂ**" (Capitalizare) pe timp de 15 ani cu plata ratelor lunare cu tragere la sorţ lunare, precum şi asigurări de
„**VIAŢĂ**" fără examen medical

Lei 24 litrul

SPIRT DENATURAT 90°

LA DEPOZITUL

NATHANSOHN Piaţa Halei

(trimitem şi la Domiciliu)

Liceul de Domnişoare

„Mihail Kogălniceanu"

Şcoală cu drept de publicitate

IAŞI, Strada Căpitan Păun No. 8

Inscrieri în clasa I fără examen de admitere.
Examenul de admitere în clasa a V-a în şcoală pentru elevele şcoalei.
Inscrieri şi informaţiuni cu începere dela 1 Iulie în toate zilele de lucru dela 10—12 a. m. în cancelaria şcoalei. Prospecte la cerere.

25 vagoane

Ciment

de vânzare

în butoae şi saci preţ redus. A se adresa la ziar sub „Ciment".

Milionar într'o zi

Vreţi să vă îmbogăţiţi? Cumpăraţi o Obligaţiune cu lozuri Bucureşti, care are trei trageri anuale (Ianuarie, Mai, Septembrie). Peste o lună are loc o tragere cu un câştig principal de

600.000 lei

apoi de 100.000—50.000 lei etc. etc. La 1 Septembrie câştigul cel mare e de **UN MILION.**

Afară de aceste câştiguri Obligaţia are cupoane de procente semestriale şi fiecare bon trebuie să fie amortizat. *Paguba exclusă — Procente sigure şi Câştiguri de milioane.*

Ş. HEIFLER, Casă de schimb, strada Ştefan cel Mare colţ cu str. Gh. Mârzescu, unde s'a mutat de curând şi ceasornicăria Tischler.

Cumpăr şi vând efecte străine. Cumpăr aur şi argint.

Lăcătuşi Constructori
Ajutori ferari, ajutori şi ucenici

se angajează imediat la

Fabrica I. Mareck

Iaşi,—Soseaua 155.

Telefon 76

Toată lumea s'a convins că marca cea mai renumită de prezervative este numai

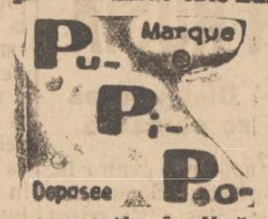

garanţie deplină

Cereţi la toate farmaciile drogueriile şi parfumeriile din ţară.

DOCTORUL

Samoil Ackerman

întorcându-se din viliaiatură şi-a reluat consultaţiile.

MICA PUBLICITATE

S'A PERDUT o căţeluşă de odae, cu părul maro, boinavă la ochiul drept, răspunde la numele de Tica. Cine o va aduce sau va da informaţie unde se găseşte va primi o bună recompensă. Str. Zugravilor 44 bis, la etaj.

VÂNZĂTOR CAUT. Plătesc bine, Magazinul de Manufactură La „Noul Paradis".
Str. Elena Doamna No. 1.

STUDENTĂ anul I, prepară în cursul anului 1926-27 elevi(e) curs primar şi liceal (admiteri, corijări etc. Adresa la ziar.

Caut 300—400.000 lei cu ipotecă rangul I, a se adresa D-lui Avocat Alfons Herovanu.

CAUT INFIRMIERĂ serioasă numai pentru serviciul de zi. Plătesc bine, Maior Săndulescu, Albineţ 16.

Imprumut. *Fiecare* având nevoie de bani poate să se adreseze Societăţii „Ajutorul Nostru" birou de Comision şi Gaj, str. Cuza-Vodă No. 71, şi va primi imediat suma necesară cu dobândă foarte mică, se fac şi ipoteci.

Cine vrea să vândă repede şi convenabil: mobile, covoare, piane, bijuterii, bibelouri, maşini de cusut şi de scris, etc., aduceţi la Biroul „Ajutorul Nostru" unde veţi vinde fără speze, numai contra unui comision de 5% după vânzare. *Se cumpără bijuterii,* bibelouri, antichităţi cu *preţuri foarte bune.* La cerere se eliberează *aconturi.*

De vânzare ocazional maşine Singer, mese, un cupeu, dulapuri, bibelouri, antichităţi, covoare, birouri, paturi, etc.

Tot în acest local se predau lecţii de **dactilografie** şi se copiază acte.

CONTABIL AUTORIZAT Şef contabil la o mare instituţie locală, perfect corespondent german şi român, rapid stenograf, ştiind şi limba franceză, dispunând de o jumătate zi liber, caută post, cele mai bune referinţe. A se adresa la Saul Sternfieb, str. Cuza-Vodă 11.

DE VÂNZARE în strada Vasile Conta No. 7, mai multe obiecte casnice şi mobilă.

VÂND DOCAR nou cu 4 locuri şi un ham. Maior Săndulescu, Albineţ 16.

BUCATĂREASA pentru două persoane, cameră separată salar 1000, pentru Târgul Negreşti Maior Săndulescu, Albineţ 16.

DACTILOGRAFĂ pentru limba franceză având cel puţin doi ani practică, se angajează imediat la Banca Moldova Secţia Agentura.

România
Grefa Trib. Jud. Fălciu

CERTIFICAT

No. 22344
1926 luna Iunie 18

Noi grefierul Trib. Fălciu certificăm că prin sentinţa comercială pronunţată de Tribunalul Jud. Fălciu în şedinţa dela 12 Iunie 1926 şi a acordat firmei „Moara Prutul" din Huşi, Soc. în nume colectiv I. Mendelsohn, I. Mihalovici şi Comp. un moratoriu de şase luni cu începere dela 12 Iunie 1926. Drept care am eliberat prezentu.

Grefier, Indiscifrabil

DOCTOR

E. GHELMAN

Specializat la Viena

Boli de Piele şi de păr
Sifilis şi Venerice

Tratamentul radical a blenoragiei acute şi cronice prin Uretroscopia (Iluminatul canalului uretral) Electrolyza, galvanocaustica, vaccinoterapia.

Str. GÂNDU No. 1 vis-a-vis de Cinema Elisabeta
Intrarea prin stradela Talpalari.
Consult.: 9-10 a. m. şi 2-7 p. m.
Duminică 11—12 a. m.

Scrisori de la cetitori

Pentru cek

Primim dela d. M. Gălăţanu, cunoscutul comerciant din localitate:

De mult am avut intenţia să scriu ziarului, sugerându-i ideia înfiinţărei unei rubrici permanente a „cutiei cu scrisori". Această rubrică ar servi foarte mult la educaţia civică şi politică a cititorilor „Opiniei", şi în acelaş timp ar fi şi un fel de îndreptar pentru multe instituţiuni publice şi private din acest oraş.

Cine nu-şi reaminteşte de frumoasa campanie făcută de ziarul Opinia în favoarea cecului. Credeţi oare că această campanie a folosit la ceva? Învăţat-au măcar „Băncile" rostul circulaţiei cecului? Cred că nu.

Iată ce mi s'a întâmplat mie. Am primit un ceck emis de Banca Naţională Bucureşti pentru suma de 10.000 lei în ordinul Fraţii Galatzanu Bucureşti; această firmă a girat ceeul în ordinul firmei de aici, Marcovici et Galatzanu.

Firma aceasta având a face o plată de lei 9555 la Banca Moldova, a girat rândul ei acest ceck în ordinul Băncei Moldova.

Ce s'a întâmplat? Casierul ajutor al Băncei a refuzat pur şi simplu ceckul, zicând că n'are servitori să trimită ceckul la încasare. A trebuit o intervenţie la d-nul Brauner, casierul Băncei cu rugămintea din partea mea, de a-mi face serviciul şi a primi ceckul, ceia ce a şi făcut, şi pentru care lucru i aduc mulţumirele mele.

Vă rog să publicaţi aceste câte-va rânduri, pentru ca ele să fie un învăţământ pentru viitor, chiar şi Băncilor, cari, ar trebui să cunoască, ele măcar, însemnătatea cecului.

Cu distinsă stimă.
M. Galatzanu

Un eşan, jefuit în trenul de Bălţi

Cum a operat un hoţ de buzunare

D. Doty Rozenbaum, agent comercial, venea cu trenul dela Soroca spre Iaşi.

Câteva staţii înainte de Bălţi s'a suit în acelaş compartiment un tânăr bine îmbrăcat.

Tânărul a căutat să facă cunoştinţă cu toţi călătorii, cărora le-a oferit ţigări.

In special, faţă de agentul comercial, străinul a prins o adevărată simpatie. Nu-l mai slăbea cu întrebările.

In staţia Bălţi, ambii s'au aşezat la o fereastră, observând mişcarea călătorilor...

La un moment dat, agentul simţi că cineva îi umblă la buzunare.

Iute apucă mâna şi răsucindo constată că ţinea mâna tânărului său prieten. Acesta ţinea un briciu cu care tăiase complect pantalonul şi-i scosese portofelul.

Smuncindu-se hoţul a sărit pe uşă, căutând să se facă nevăzut.

Un ofiţer însă, care se afla în aceeaş cabină şi văzuse totul, se luă după pungaş, şi reuşi să-l prindă în faţa gării, tocmai când se sui într'o birjă.

Pungaşul a fost predat poliţiei.

Crima din satul Lipcea

Acum câte-va zile a fost găsit mort în locuinţa sa săteanul Gh. Lipcea din satul mănăstirei Caşin-Bacău.

Jandarmii deschizând ancheta au stabilit că el a fost bătut în mod îngrozitor şi apoi zugrumat.

Din cercetările care au urmat s'a stabilit că crima a fost săvârşită de 4 vecini.

Ei sunt: V. Buliga, N. Apostol, M. Săcanovici şi V. Manolea.

Toţi au fost arestaţi şi înaintaţi Parchetului.

x Cercul Studenţilor Evrei din localitate înştiinţează pe colegii eşeni că Sala de Lectură funcţionează zilnic de la 8—12 a. m. şi de la 4—7 p. m.

Din Podul-Iloaie

In jurul unui incident

Incidentul întâmplat între d-nii L. Buchman şi A. Vexler, într'o sinagogă, continuă a pasiona liniştitul nostru orăşel, deoarece ambii sunt bine apreciaţi.

Urmarea a fost că d. Vexler, găsind că întreruperea d-sale în momentul când d. Buchman luase cuvântul e dezaprobrată de toţi a regretat printr'o comisiune incidentul, cerând şi obţinând ca un juriu de onoare să lichideze incidentul.

Se aşteaptă cu nerăbdare verdictul.

Balul ce trebuia să aibă loc la 22 crt. în satul Sineşti a fost amânat pentru o dată ce se va anunţa ulterior. Balul a fost amânat din cauza scarlatinei ce bântuie pe acolo.

Edilitare.—Actualmente se lucrează la repararea străzii Carol, care se află într'un hal de nedescris.

Demisie.— D. C. Balan membru în delegaţia permanentă a consiliului comunal a demisionat din această demnitate.

Ab.

INFORMAŢII

x Suntem în situaţie a comunica cetitorilor noştri o informaţie, care e măgulitoare atât pentru cei în cauză cât şi pentru ieşeni D. General Doctor Sava Goiu, astăzi şef al serviciului sanitar al Corpului 4 de Armată, a fost numit inspector general pentru boalele de ochi pe întreaga armată.

x O SINUCIDERE. — Eri a fost internată în spitalul Sf. Spiridon d-na Pachiţa Varis din str. Uzinei 65, fiind întoxicată cu spirt denaturat.

Doamna încercase să se sinucidă, în urma unei certe cu soţul ei.

Starea nefericitei este gravă.

x Societatea Comunală de Electricitate Iaşi, face preschimbarea biletelor de reducere la Tramvai, pentru funcţionari, pensionari elevi şi studenţi, cu începere dela 1 Septembrie până la 1 Octombrie 1926, între orele 11—12 a. m., la Birourile Uzinei de Lumină.

La preschimbare se va prezenta carnetul de identitate.

x Cu chei potrivite nişte răufăcători au pătruns în locuinţa d-lui Popovici din strada Zugravilor 12 de unde au furat mai multe lucruri.

x Primim o scrisoare din Tg. Frumos în care suntem rugaţi să atragem atenţia epitropiei Sf. Spiridon asupra situaţiei în care se află spitalul din acea localitate. După descrierea corespondentului nostru, spitalul este ameninţat de un adevărat dezastru.

Credem că o anchetă ar lămuri lucrurile.

x D. N. Gheorghiu, primar interim a dat o dispoziţie ca proprietarii care nu şi-au achitat dările pentru apă să li se întrerupă imediat debitul de apă.

x Din nou eri. d. medic veterinar Ionescu a confiscat şi denaturat în piaţa Sf. Spiridon 45 kilograme carne alterată.

x *Copiii care fură.* — Aseară doi copiii, cu chei potrivite, au deschis uşa dela locuinţa d-lui Ionescu, din strada Fudacu Rojniţa, furând 83 lei.

x In ziua de 26 August a. c. orele 10 ante-meridiane, Soc. Ocrotirea Orfanilor din Războiu va ţinea licitaţie publică, la sediul Regiunei Iaşi, strada Paladi No. 11, pentru aprovizionarea Orfelinatelor din oraşul Iaşi şi Miroslava cu carnea necesară pe timp de un an.

Condiţiunile şi caetul de sarcini se pot vedea în ori ce zi de lucru la biuroul serv. ad-tiv al Regiunei.

REVISTE

A apărut:

Buletinul Muncei, Cooperaţiei şi Asigurărilor sociale pe April, Maiu şi Iunie. Cuprinde un bogat material informativ şi statistic.

ULTIMA ORA

CONSILIUL DE MINIȘTRI DE ASEARA

București 20.— Aseara a avut loc un consiliu de miniștri sub președinția d-lui general Coandă.

D-l General Mircescu, ministru de războiu a fost delegat să reprezinte guvernul român la inaugurarea monumentului sărbesc dela Medgidia (Dobrogea) care va avea loc la 8 Septembrie.

Chestia concentrărilor a fost amânată. Se pare că se vor face concentrări în limitele bugetere.

D. Mitilineu, ministru de externe a pus în cunoștință consiliul asupra tratatului franco-român.

Tot d. Mitilineu a anunțat că răspunsul Bulgariei la nota colectivă a României, Jugoslaviei și Greciei va fi dat Sambătă.

D. Petrovici ministru de instrucție a făcut o expunere asupra legei învățământului particular minoritar.

La sfârșit consiliul a hotărât reapariția ziarului „Nașa Reci".

Consiliul a luat sfârșit la orele 9.

*

La eșire d. Petrovici a declarat ziariștilor că legea învățământului minoritar particular este încurcată și are nevoe de modificări.

Epidemii în Iași

In ultimele zile s'au semnalat serviciului sanitar al orașului numeroase cazuri de scarlatină, febră tifoidă și paratifos.

Scarlatina provine din cauza că satele din imprejurimi sunt contaminate.

In ce privește paratifosul și febra tifoidă provin din legume și fructe.

Această stare produce îngrijorare și Consiliul de Higienă a fost convocat de urgență.

„COMERȚUL FORESTIER"

SOCIETATE ANONIMĂ ROMÂNĂ

IAȘI -- Sediul central str. Ștefan cel Mare 4

(la Banca Româno-Franceză)

Depozit de Cherestea

EN-GROS și EN-DETAIL

STRADA UZINEI No. 23

(vad comercial de cherestea de zeci de ani)

Bogat asortat cu tot felul de materiale lemnoase, servind prompt extrem conștiincios și cu prețuri mai eftine ca oriunde.

Facem mari înlesniri de plată fără nici o dobândă.

VA REVENI PRINȚUL CAROL ?

— Zvonuri în presa americană.— Intrevedere la Paris.— Regina va pleca în Statele-Unite —

New-York 20. — Ziarele americane revin din nou asupra chestiei Prințului Carol.

Știri sosite acolo dela Viena arată că prințul Carol ar fi pe cale să se împace cu membrii familiei sale și că va fi reintegrat toate drepturile sale ca moștenitor, al tronului României.

Aceasta se va întâmpia în Septembrie.

Se afirmă că Prințul Carol va fi vizitat de Regele Ferdinand la Patis peste câte-va zile cu care ocazie se va aranja o împăcare.

Ziarele se ocupă pe larg de cazul doamnelor Zizi Lambrino și Lupescu. Prințul Carol se va desface complect de ambele legături.

*

Aranjamentul care se pune la cale—afirmă presa americană se va face în lipsa Reginei Maria care va pleca în Statele Unite unde va rămâne până la Crăciun. In acest timp prințul Carol va fi reîntegrat ca prinț moștenitor.

N. R.—Aceste știri par a fi foarte departe de realitate. Acum câte-va zile un corespondent al nostru dela Paris în măsură de a cunoaște situația dela Curtea Regală, arata că M. S. Regele a evitat să se întâlnească cu prințul Carol în timpul primei Sale vederi la Paris.

Cu siguranță că acelaș lucru se va întâmpla și acum, o revenire asupra celor hotărâte în iarna trecută fiind foarte puțin probabilă, chiar imposibilă.

Sanatoriul Dr. Tzaicu

IAȘI, STR. CAROL 20, Telefon

Clinică Chirurgicală perfect instalată. Asepsia cea mai riguroasă. Adaptat la chirurgia de urgență, Mecanoterapie, Gynecologie, Ortopedie, Electroterapie, **Raze-Ultra-violete.**

Aparat de Raze Röntgen

Se primesc boli interne și nervoase (excluse bolile contagioase și nervoșii turbulenți).
Informațiuni și consultațiuni între orele 2-4 p. m.

Spre un tratat româno-grec

Atena 20.— Semnarea acordului greco-jugoslav va fi urmată de un tratat de amiciție între România și Grecia.

Tratativele au și fost puse la cale.

Epilogul complotului comunist

Ștefanov trimes la Jilava.— Tcacenko descoopere noi complici

București 20.— Teroristul Ștefanov arestat acum câteva zile în împrejurările cunoscute a fost depus eri la Jilava urmând să-și ispășească o pedeapsă mai veche de 10 ani închisoare.

Pavel Tcacenko, este cercetat la Siguranță. El a dat noui informațiuni din care reiesă că în complotul comunist sunt implicate alte numeroase persoane.

In urmărirea falșificatorului Mezaros

București 20.— Guvernul Ceho-Slovac a intervenit pe lângă guvernul român să trimeată la Praga pe profesorul Iulius Mezaros care este acuzat că pe lângă falșificările de bancnote ungurești a falșificat și bani cehoslovaci. Se pare că Mezaros s'a refugiat în România.

In acelaș timp guvernul ceh a făcut cerere și în celelalte state balcanice, nefiind sigur de urma falșificatorului.

Judecătorul cab. III Instrucție dela Trib. Ilfov a lansat mandat de arestare împotriva lui Mezaros.

Eliberarea

fostului director de închisoare Cocea

București 20.—Eri a fost pus în libertate Jean Cocea fostul director al închisorii Galați implicat în afacerea fraudelor de la direcția generală a închisorilor. Jean Cocea a depus o cauțiune de 50.000 lei.

Greva minierilor continuă

Londra 20.— Conferința între patronii minelor de cărbuni din Anglia și representanții muncitorilor engleji a eșuat.

Aceasta din cauză că unele din punctele susținute de muncitori nu au fost admise.

Catastrofa aeriană de lângă Londra

Doi morți și 11 răniți

Paris 20. — Un avion francez cu patru motoare care făcea serviciul de călători între Paris și Londra s'a prăbușit eri pe pământul englez din cauza ceței la orele 2 jumătate ziua.

Pilotul și mecanicul au fost omorâți, 11 pasageri sunt grav răniți.

Catastrofa a produs la Paris o mare impresiune.

Catastrofa de cale ferată din Germania

19 morți.— Un atentat criminal

Berlin 20.— Astă noapte o locomotivă și 7 vagoane ale trenului accelerat Berlin-Hanovre a deraiat.

Au fost omorâte 19 persoane. Multe altele au fost rânite.

Catastrofa a fost provocată de o mână criminală care a distrus linia pe o însemnată întindere.

Controlul împrumutului bulgar

Belgrad.—Guvernul Jugoslav a trimis consiliului Ligei Națiunilor un demers prin care cere ca la acordarea unui împrumut Bulgariei, să se institue un comitet de control format din reprezentanții Jugoslaviei, României și Greciei.

D. C. Stere continuă lupta

Un amic al d-lui Const. Stere a avut ocazia să-l vadă zilele acestea la București. D. Stere este bine și nu se gândește de loc să se retragă din viața politică.

La toamnă d-sa își va reîncepe activitatea în Basarabia.

Mussolini va apăra lira !

Roma 20. Intr'un discurs rostit cu ocazia marelor serbări naval Mussolini a declarat că va apăra lira cu ultima suflare.

Copii vânduți unui circ din Giurgiu

București 20.—Autoritățile din Giurgiu au descoperit la circul „Milia" de acolo doi copii care au fost vânduți de către fratele lor pentru suma de 2500 lei fiecare.

Ei au fost supuși la torturi grozave de către proprietara circului pentru a învăța diferite acrobațiuni.

Poliția a trimis pe cei copii la Chișinău împreună cu dosarul afacerei.

Proprietara circului a fost chemată pentru a da lămuriri.

Exeroo arestat

In trenul Vernești-Burdujeni a fost arestat exrocul internațional Elias Segall zis Schvartz Ciobotaru.

Elias a săvârșit numeroase furturi în Ceho-Slovacia, Germania, Bulgaria, Polonia și Turcia.

El a fost adus la Inspectoratul de Siguranță din Iași.

Abonați-vă la Opinia

ECOURI

— Traducerea *„Ecclesiastului"* se bucură de un mare succes de librărie.

Dl. *Carol Drimer* e un scriitor fericit. Opera sa a fost până în prezent comentată favorabil de distinși intelectuali: ca D-r M. Gaster, Alex. Philipide, Mihail Sadoveanu, Dr. I. Nacht, M. Schwarzfeld, Panait Istrati, I. Niemerover, Octav Botez, C. R. Ghiulea, M. Schweig, I. Dafin, Eug. Herovanu, Dr. M. Ebner, Alfred Hefter, C. Săteanu, Moses I. Duff, M. Codreanu, G. Topîrceanu, G. Ghibănescu, Dr. Brezis, Prof. Dr. Parhon, Dr. L. Ghelerter, Ion Pas, etc. etc.

798—B.

— Inscrierile la școala de băeți *„Cultura"* încep de Luni 23 August, în fiecare zi dela 9—12 în cancelaria școlii Str. Gh. Mârzescu 24.

LUPU STANESCU

IAȘI, Str. Pantelimon No. 11

Pe lângă toate materialele de Construcție cu care sunt asortat în DEPOZIT am mai pus în vânzare

VAR ALB, STÂNS, GRAS

din **Turda** *si* **Bucovina** *și vând cu metru cub transportat la Șantier — Prețuri Reduse*

150 BUTOAE

de stejar capacitatea 65—100 decalitrii

De vânzare

la

Banca „Uniunea Română"

— IAȘI —

Str. Lăpușneanu No. 40

BECURI

electrice

cele mai solide, cele mai rezistente, din fabricile cele mai renumite: **Philips, Osram, Tungsram, Ferrowatt,** etc. mărci garantate, cumpărați mai eftin ca oriunde numai la Depozitul general

Zaharia Weiss

Piața Unirei

Farmacia Curței Regale și Laboratorul de chimie analitică Frații Dr. Konya

Succesori Dr. EM. GROZEA, IAȘI

LABORATOR DE PRODUSE CHIMICO-FARMACEUTICE premiate cu medalii de aur în țară și străinătate

Specialități proprii aprobate de Consiliul Sanitar Superior

Câte-va din aceste specialități:

Vinul Konya: tonic, nutritiv, cu principiile de Cola, Coca și Guarana.

Sudex: pudra antisudorifică, de mare efect contra transpirației la mâini, picioare, etc.

Dentalin: renumita apă de gură.

Crema de Fete: contra petelor de orice fel de pe obraz și pentru îngrijirea feței.

Preparate cosmetice Margot: crema, pudra și săpun pentru înfrumusețarea feței.

Salparill: cel mai bun sirop depurativ al sângelui stricat, având ca efect reînoirea organismului.

Kalmodon: antinevralgie, contra durerilor de dinți, de cap, nevralgii, etc.

Laboratorul de analize: primește analize chimice de orice fel,

BANI, TIMP, cunoștințe noui CÂȘTIGAȚI prin VIZITAREA

TARGULUI de MOSTRE din PRAGA

29 August — 5 Septembrie 1926

Cuprinzând 22 Grupe în toate branșele *Textile, Porcelanuri, Sticlărie, Mecanice* și *Technice, Jucării,* etc.

Expoziție specială de *Radio.* Mare reducere pe C. F. R. și Cehoslovace. Scutiți de viza pașapoartelor.

Informații și legitimații la **Ing. I. IIRASEK**, Iași str. Comănescu 10 colț cu str. Lăpescu, între orele 1 2 p. m.

DOCTOR IN MEDICINĂ

M. WECHSLER

Specializat în Franța în

ARTA DENTARĂ

Boli de gură și de dinți

Consult. 9-12 și 2-7 p. m.

IAȘI, Str. Ștefan cel Mare 13

Casele Leon Mayer

PE PLAJĂ — **Un grup vesel**

STIRI DIN TARĂ SI STRĂINATATE

In chestia furtului din trenul Bălți-Iași

A fost cu putință, ca un străin să fure gropul? Arestarea lui Morariu

Stabilire a împrejurărilor în care s'a înfăptuit evaporarea gropului de 520,000 lei, dă loc la numeriri, ce apasă greu pe conducătorul vagonului poștal.

Morariu susține, că operația a fost săvârșită de un străin, pe când dânsul se afla în cabina împiegatului postal din același vagon.

*

Autoritățile analizează și această versiune.

Dar cum avea să opereze un străin?

A crăpat ușa vagonului, care produce un sgomot destul de mare, și iată-l în interiorul vagonului.

Se apropie de ladă, și o deschide. Afacerea nu era tocmai ușoară, căci deschiderea casetei și rădicarea capacului, produc de asemenea o zăngănală, ce trebuia să fie auzită în cabina vecină.

Dar în sfârșit, lada a fost deschisă iar gropul găsit și luat.

Hoțul trebuia să dispară că mai repede din vagon pentru a nu fi surprins.

Dar nu, el rămâne în vagon, coboară din nou capacul, închide lada și ia cheile cu dânsul. Această operație cerea timp răbdare, și ar fi produs de sigur sgomot, expunând pe străin, să fie surprins asupra faptului.

Iată pentru ce autoritățile îndepărtează această versiune, ca neverosimilă.

S'a făcut cercetări pe câmp, pe distanța presupusă că a dispărut gropul în speranță că se vor găsi cheile, sau ambalajul gropului.

Nu s'a găsit nimic.

*

Parchetul, după interogatorul conductorului Morariu, a deschis rechizitoriu pentru delapidare cu concluzii de arestare.

Morariu a fost deferit Cab. II Instrucție, care va lansa azi mandatul de arestare.

Iașul fără pompieri

Un interesant raport al Inspectorului pompierilor militari.— Primejdia permanentă.— Primăria răspunzătoare

Chestia organizării pompierilor ieșeni a preocupat mulți ani administrațiile comunale, fără însă a se lua vre'o măsură care să schimbe situația.

Acum toată lumea este alarmată de starea în care se află compania pompierilor din Iași în urma mai multor incendii.

Ultimul foc, dela palatul „Elysée" a întărit cele spuse în privința organizării pompierilor. Mai ales în cazurile când lipsește apă, cele câteva săcali a 700 litri sunt cu totul insuficiente pentru localizarea unui incendiu.

La lipsa săcăliior se mai adaugă și cea a hurtumurilor.

Acestea, pe lângă că sunt foarte puține, dar sunt în mare parte sparte. Apa în loc să se îndrepte spre locul unde a izbucnit focul, se împrăștie fără nici un folos.

Apoi vine transportul. La noi se face cu cai, pe când o organizare modernă cere automobile.

Un raport lămuritor

Dar să lăsăm să vorbească d. colonel Hulubei, Inspectorul pompierilor militari.

D-sa a înaintat eri un foarte documentat raport d-nului N. Gheorghiu, primar interim.

In acest raport d-sa arată următoarele :

1. Oamenii sunt bine instruiți și formați ca pompieri fiind disciplinați cu o foarte bună educație militară și cetățenească.

2. Caii foarte bine îngrijiți, însă mulți din ei sunt foarte bătrâni și la limita capacității lor de ucru.

3. Cazarma curată, însă cu totul neconfortabilă și insalubră având și nevoe de executarea unor reparațiuni urgente.

4) Gospodăria în unitate este bine condusă de comandant și ajutoarele sale.

5) *Materialul de incendiu este vechiu incapabil oricărei activități serioase și cu totul necorespunzătoare nevoilor reale ale orașului.*

Orice foc nu se va mai putea stinge

Apoi inspectorul continuă :

„Nu exagerăm când afirmăm că din toate orașele țării, Iașul are clădirile cele mai primitive și insalubre pentru pompieri, fapt care are o înrâurire rea asupra educației cetățenilor și asupra sănătății lor.

Din altă ordine de idei arată :

„Prin numeroase adrese am înfățișat primăriei Iași această situație și intervențiilor noastre s'a răspuns cu promisiuni și asigurări chiar, că lucrurile se vor schimba în bine. Vremea a trecut, asigurările au rămas în domeniul teoriei, iar în realitate practic avem

1) Cazarma se dărâmă pe oameni.

2) Umezeala s'a ridicat în unele camere până la streșină.

3) Orice foc nu se mai poate stinge, pompierii neavând absolut nimic din cele ce trebuie pentru a lucra la un incendiu.

*

Primăria este răspunzătoare

Incheind raportul său d-nul colonel Hulubei avertizează primăria, pompierii din Iași nu vor avea absolut nici o răspundere în cazul provocării vre-unui dezastru ca la Bacău, C.-Lung, Mizil etc.

Răspunderea cade asupra primăriei, care a neglijat cu totul acest important serviciu în dauna interesului general, căci orice ban cheltuit de primărie, este un ban aruncat în vânt atâta timp cât comuna nu dispune de un organ serios pentru protejarea clădirilor din oraș.

In cazul când primăria nu va satisface cererile de reorganizare până la sfârșitul anului curent va pierde dreptul de a beneficia de avantajele companiei de pompieri a cărei întreținere o suportă comuna.

*

D. Gheorghiu, primar-interim n'are fonduri acum. Iar când va avea, poate că se vor putea satisface cel puțin în parte cerile pompierilor.

Până atunci, orașul nostru continuă a fi amenințat de un dezastru.

Oare ministerul de interne n'ar putea da un ajutor?

L. PAUL

Cura cu ape minerale la Iași

(Continuarea din pag. I-a)

Ar fi și pentru Iași o binefacere din cele mai de seamă, căci este destul de mare numărul celor cari au nevoe de căutarea sănătății și zac cu anii stând pe loc din lipsă de mijloace pentru a se duce la izvoarele tămăduitoare.

Pentru o asemenea întreprindere bine cuvântată de toată lumea, nu se poate să nu se găsească și oameni de bine care s'o facă, iar comuna, sânt sigur că ar pune la dispoziția întreprinzătorilor grădina teatrului, care este acuma împrejmuită.

Pavilionul s'ar putea construi în partea dinspre uzină, rămânând cele două laturi pentru plimbarea cerută de cura cu apele.

Această inițiativă ar putea fi adusă la bun sfârșit până în primăvara viitoare, așa că din Mai chiar, lumea suferindă și-ar putea începe cura de ape, după indicațiile medicale, ape cu totul proaspete, fiind aduse zilnic de pe la sursele ce le avem, slavă Domnului, îndestul de numeroase și bogate în substanțe dătătoare de sănătate.

EM. AL MANOLIU

Incendiul din Podul Roș

Focul a fost pus

Un puternic incendiu a izbucnit azi în zorii zilei.

In str. Palatului, colț cu șos. Națională s'a deschis în cursul acestei veri o cârciumă a lui Rubin Av. M. Leiba. Casele erau noi. Din curtea locuinței, cârciumarul făcuse o grădină de vară,—„la Făgădău". Intr'o parte a grădinei se afla un grajd de 10 m. lungime. Grajdul era neîntrebuințat.

Cârciumarul, încă de două zile este plecat din localitate. Astă noapte, la orele 1, personalul de serviciu, a închis ca de obiceiu localul și grădina.

La orele 4 și jum., gardistul a zărit un fum gros eșind din grădină, și imediat după aceasta, tot acoperișul grajdului era învăluit de flăcări.

Sergentul a dat alarma. Vecinii au început să evacueze mobilele, din cârciuma și locuința proprietarului.

Peste puțin au sosit secțiile II și IV de pompieri precum și d-nii comisar Mircescu, comisar de rond Vasiliu, comandant Leonte și inspector Luceanu.

Cu tot ajutorul dat, flăcările s'au întins și au cuprins și cârciuma :

S'a resimțit tot timpul incendiului o mare lipsă de apă.

Focul a distrus și acoperișul cârciumei, distrugându-l în întregime.

Pagubele sunt foarte mari.

Din cercetările făcute până în prezent, reesă că focul a fost pus.

Au și fost arestați doui grajdari care se aflau acolo când a isbucnit focul.

Cercetările se fac de către comisia II.

Un vagon de tramvaiu

deraiază în str. Palat

— O ciocnire —

Aseară la orele 7, pe când vagonul de Sărărie-Copou trecea în dreptul Serviciului de Siguranță, din cauza unui fier aflat pe linii, a deraiat.

Vagonul a apucat pe trotuar și distrugând gardul d-lui Maior Balan.

Printre călătorii care se aflau în vagon, s'a născut o panică grozavă. Unii din ei au sărit pe fereastră.

*

In strada Palatului s'a întâmplat azi dimineață o ciocnire între două vagoane de tramvai.

Vagonul No. 62, Copou-Socola, venea spre Palat. In urma lui venea vagonul No. 4, Păcurari-Socola.

La halta de la Palat, vagonul al doilea, neputând înfrâna la timp, a alunecat și a tamponat vagonul dintâiu.

La ambele vagoane, platformele au fost deteriorate, iar geamurile sparte.

Un taximetru

lovește un stâlp electric

Taximetrul condus de șoferul Panaite Neculai, venind eri dimineață de la gară cu pasageri, și dând viteză mare mașinei, a lovit lampionul electric ce se află la intersecția Bulevardului Ferdinand, colț cu Arcu, răsturnându-l.

Pasagerii s'au ales cu lovituri și spaimă.

Șoferii ar trebui să fie mai atenți, altfel se pot întâmpla mari nenorociri.

„Alte Siluete Literare și Artistice"

Astăzi s'a pus în vânzare la toate librăriile noul volum intitulat *„Alte siluete literare și artistice"* ale scriitorului renan H. Eulenberg.

Elegant imprimat în atelierele „Viața Românească" acest al doilea volum cuprinde următoarele siluete :

Kant, Chopin, Watteau, Calderon, Walt Whitman, Rubens, Offenbach, Goya, Napoleon, Frederic Cel Mare, Rembrandt, Lassalle, Bach, Hans Sachs Swift, Bismarck, Raffael, Mozart, Petrarca Verdi, M-me de Stael, Michel-Angelo, Kotzebue, Brahms, Halevy, Iens P. Iacobsen, Haydn. Richard Voss, Petöfi și Beethowen.

Volumul *„Siluete literare și artistice"* în traducerea d-lui C. Săteanu, cuprinde un bogat material literal de peste 320 pagini, este tipărit cu îngrijire pe hârtie velină și pentru a fi accesibil tuturor oamenilor dornici de literatură, muzică, sculptură, teatru și tot ce se înțelege prin cultură generală, el nu costă decât 50 lei exemplarul.

--CITIȚI „OPINIA"--

INFORMAȚII

x *Cu toate atacurile pe care liberalii le îndreaptă împotriva guvernului, între ei și partidul averescan se mențin ac leași raporturi de subordonare amicală.*

Averescanii continuă, în deplină armonie cu d. Vintilă Brătianu, opera comercializăritor. In alegerile parțiale toate ostilitățile vor fi îndreptate împotriva național-țărăniștilor. Liberalii nu vor suferi nici o stingherire în propaganda lor. Poate li s'a asigurat și unul sau două scaune. Toate aceste fapte sunt de natură a arăta că d. Ionel Brăteanu nu se grăbește prea mult să revie la putere, mulțumindu-se deocamdată cu sfaturile poruncitoare, care asigură o liniștită digestiune partizanilor săi ghiftuiți după patru ani de guvernare.

x *Pâinea, așa zisă de calitatea I-a, neagră ca tăciunele.*

Ce zice administrația comunală?

Piața Valutară

Leul la Zurich 2.42 jumătate. La București, devizele au notat: francul francez 6.25; francul belgian 6.20; francul elvețian 41.40; lira engleză 1037; dolarul 213.25; lira italiană 7.15; coroana cehă 6.30; rentenmark 50.50.

x M. S. Regele a părăsit eri Vichy, ducându-se la Paris unde va rămânea 10 zile. Apoi va pleca în Elveția și Italia, iar la 20 Septembrie se va înapoia în țară.

x Printre membrii corpului didactic secundar se comentează o versiune, după care suplinitorii nu vor primi salarul de cât de la 1 Octombrie. Ei vor fi lipsiți astfel de leafa ce li se cuvine pentru luna Septembrie, când începe anul școlar.

x D. Ministru I. Petrovici sosește la 21 a lunei curente în localitate.

x In „Monitorul Oficial" din 19 August ministerul instrucțiunii, publică tabloul de cărțile didactice primare valabile în învățământ în anul școlar 1926/1927.

Sunt aprobate 36 feluri de abecedare, 22 manuale de gramatici, 59 cărți de citire, 113 manuale de geografie, și 31 aritmetici, 9 manuale de agricultură, 2 de științe comerciale 4 de științe fizico-chimice și 12 cursuri de caligrafie.

x In ziua de 1 Noembrie vor începe examenele de capacitate pentru medicii de spitale mixte și medicii sanitari. Inscrierile se fac la ministerul sănătății până la 21 Oct.

x Ieri s'a primit o telegramă la prim rie prin care se anunță că la Bălți este lipsă de pâne.

Primăria de acolo a cerut să i se comunice prețul pânei la Iași.

x Congresul „Asociația inginerilor" s va ține anul acesta la Cernăuți dela 28 August la 5 Septembrie.

Congresiștii vor vizita apoi expoziția industrială din Lemberg.

x Ieri s'a întrunit la Iași promoția din 1916 a liceului Militar din localitate.

x Din cauza ploilor din ultimul timp s'au produs inundații în diverse părți ale țării.

La Galați, Dunărea a trecut peste diguri.

In preajma Brăilei râurile trecând peste albii au produs mari pagube.

Epitropia Generală
a Casei Spitalelor Sft. Spiridon
din Iași

Aduce la cunoștința generală, că în ziua de 2 Septembrie a. c. ora 10 dimineața se va ține licitație publică, cu oferte închise, în cancelaria Epitropiei pentru vânzarea de veci a bunurilor mici prevăzute mai jos. Vânzarea se face pe baza legei promulgată în Monitorul Oficial 269 | 920.

1). Locul Morei din Comuna Buznea-Dădești Jud. Iași, 1074 m. p. Garanție 500 lei.

2). Locul Hanului din Com. Buznea-Dădești Jud. Iași 898 m. p. Garanție 300 lei.

3). Pâlcul nucliș „Hagu" din Com. Vlădeni-Borsa Jud. Iași 5 Ha. 05 arii. Garanție 4000 lei.

4). Lacul crâșmei „Butuluc" Com. Cotnari jud. Iași 567 m. p. Garanție 500 lei.

5). Locul crâșmei „Zlodica" Com. Cotnari Jud. Iași 1790 m. p. Garanție 300 lei.

6). Locul morei Com. Bivolari Solonet Jud. Iași 1 Ha. 4400 m. p. Garanție 1000 lei.

7) Locul pepinierei Com. Bivolari Solonet Jud. Iași 1 Ha. 10 3 m. p. Garanție 1000 lei.

8). Locul Iazului Com. Lunca-Orofteana Jud. Dorohoi 3200 m. p. Garanție 1000 lei.

9). Locul Curței Com. Lunca-Orofteana Jud. Dorohoi 1 Ha. 4300 m. p. Garanție 300 lei.

10. Locul Curței Com. Sârbi Jud. Dorohoi 7134 m. p. Garanție 500 lei.

11) Locul Crâșmei Com. Sârbi Jud. Dorohoi 1950 m. p. Garanție 300 lei.

12). Locul Morei Gheresim Urechești Jud. Putna 2426 m p. Garanție 500 lei.

Condițiunile se pot vedea în orice zi de lucru în biroul Silvic a Casei.

Licitația se va ține conform art. 72—83 din legea Comptabilității Generale a Statului.

Geamuri albe, simple, colorate, ornamentate, riglate; ori-ce grosime și calitate, cu prețurile fabricei; deasemenea diamante pentru tăiat geamuri numai la

Primul Depozit de geamuri și oglinzi
Israel Bergher S-sor
str. Anastasie Panu 50
Casă fondată la 1876

UNIVERSITATEA IAȘI

Publicație

Se aduce la cunoștință generală că în ziua de 26 August 1926, ora 11 a. m. se va ține licitația publică cu termen scurt în cancelaria Rectoratului, pentru construcția unui zid de susținerea malului la Facultatea de Medicină din Iași.

Licitația se va ține conform Art. 72—83 din Legea Comptabilității Generale.

Concurenții vor depune garanție de 6 la sută la valoarea lucrărei.

Informațiile se pot lua la Intendentă în fiecare zi de lucru de la ora 10 la 11 dimineața.

Pentru conformitate
Secretar. N. Smochină

Cabinetul Dentar
S. SIROTA GROSU
Strada Anastasie Panu No. 17
(Piața Halei).

Execută lucrări în platină, aur și cauciuc, dinți albi la placă, extracțiuni și plombe fără durere

Consult. dela 10 dim. până la 7 seara
PREȚURI REDUSE
Pentru săraci gratis zilnic

CUM SE CITEȘTE IN RUSIA

(Continuare din pag. I-a)

și opere din domeniul eticei. In secțiunea religiei poate fi lăsată Evanghelia, Biblia, Coranul, cărți prețioase asupra istoriei religiunii, asupra istoriei bisericei, operele asupra dogmelor religioase și cărți filosofico-teologice, pe cât acestea sunt opere clasice necesare pentru studiul religiei.

„Glavpolitprosvet" este de părere că toate aceste cărți sunt cel mai bun material de propagandă antireligioasă.

In secțiunea științelor sociologice pot fi lăsate și cărțile renumiților savanți burghezi de conținut sociologic, statistice, studii economice, studii asupra mișcării muncitorești, asupra situației clasei muncitorești din diferite state, cărți asupra chestiunii agrare, cărți asupra teoriilor și istoriei socialismului și anarhismului. Inafară de aceasta, pot fi lăsate în biblioteci și cărți asupra istoriei și principiului dreptului general și special pe cât acestea n'au un caracter de agitație. In biblioteci pot fi lăsate și materialul fostelor Zemstve.

In ce privește pedagogia, catalogul poate cuprinde operele pedagogilor renumiți, operele asupra desvoltării școlilor, studii asupra situației instrucțiunii publice din Rusia și din Occident, cărți referitoare la psihologia pedagogică și metodele de educație. In secțiunea lingvistică pot rămânea studiile asupra limbilor, îndrumări pentru studiul limbilor străine și dicționare. In secțiunea artelor frumoase se poate lăsa cititorilor toate monografiile și cărțile asupra teoriilor și istoriei artelor.

In secțiunea literaturii și criticei pot fi lăsate în biblioteci operele criticilor, cari au jucat un rol important în istoria literaturei. Această secțiune va mai cuprinde anale, cărți de studiu și Crestomații istorico-literare, operele clasicilor și scriitorilor, interesante din punct de vedere literar și istoric. Operele scriitorilor ruși și străini, care nu sunt pătrunse de sentimentele antisociale. Cărțile de povești ce pot fi lăsate nu trebue să fie pătrunse de misticismul religios și cultul monarhic. Pot rămânea încă cărțile populare lipsite de tendințe politice, cărți de științe naturale, technice, de geografie, istorie. In secțiunea istoriei pot fi lăsate opere și manuale asupra istoriei universale și naționale, monografii asupra țărilor, regiunilor și orașelor.

Cărțile de caracter reacționar, cum sunt cărțile de studii de Ilovaiski, Polevoi etc. vor fi excluse. In secțiunea geografiei bibliotecile pot dispune de operele referitoare la toate domeniile geografiei și vieții publice, politice.

In secțiunea biografiei pot rămânea biografiile oamenilor mari și cărțile din biblioteca creată de Pavlekovski. Biografia Romanovilor și a oamenilor de stat ai regimului țarist este exclusă.

Nu trebue să se uite că instrucțiunile pentru bibliotecile rusești sunt date deja după ce un număr colosal de cărți literare au fost înlăturate. In urma instrucțiunilor cari prevăd ceea ce poate rămânea in biblioteci înafară de cărțile care sunt considerate nepermise, vor fi încă înlăturate o mulțime de cărți din motive că nu sunt după interesele locale. In afară de aceasta sunt sprijinite astăzi aproape numai bibliotecile noui, comuniste, care conțin numai opere convenabile regimului.

ANUL XXII No. 5770

ABONAMENTE

Lei 600 . . . pe un an
» 320 . . . » 6 luni
» 160 . . . » 3 luni

2 LEI NUMARUL

OPINIA

ZIAR POLITIC COTIDIAN

DUMINICA 22 AUGUST 19 6

Biblioteca Universității Iași

ANUNCIURI
se primesc la toate
Agențiile de Publicitate
și la
Administrația ziarului
Iași—Str. Gh. Mârzescu 17

Noi și bogăția pământului

A apărut de curând la Haga o carte scrisă de consulul olandez Rommenholler asupra României. Autorul ne-a cunoscut în deaproape țara și ne privește cu multă simpatie. El constată că pământul românesc are mari rezerve de bogăție; că atât felul s raturilor geologice cât și condițiile de climat, de așezare etc. au fost admirabil orga izate de natură. Mâna și inteligența omului trebue să facă nu prea mari sforțări pentru a deschide României drumul către un viitor de înflorire economică.

Același lucru au constatat economiștii germani care au cunoscut țara în timpul ocupației. Monografiile scrise cu această ocazie pot fi cercetate și astăzi: vom găsi acolo aprecieri care ne vor face să ne închipuim că-i vorba de o țară de basm.

Și totuși, cu atâtea bunuri la îndemână, rămânem săraci. E adevărat, nu până într'atâta încât să murim de foame. Agonisim însă numai strictul necesar. Însăși această nepăsare și indolență dovedește că belșugul de hrană din țară nu ne biciuește cu griji, nu ne face să ne zbatem pentru a scoate cu orice chip, din orice piatră, mijloace de existență. Avem psihologia primitivului, pe care-l hrănește pământul, ca pe orice altă vietuitoare.

Însuși conducătorii noștri și-au modelat concepțiile după această atitudine. Liberalii prin d. Vintilă Brătianu, reprezintă spiritul primitiv oriental, împodobit fără rost cu câteva mărgele și câteva panglicuțe luate din Occident. O adevărată organizare așa cum au statele europene moderne, în vederea înlesnirii producției și a îmbogățirii reale ne lipsește. Nu avem nici *tehnica* lucrurilor, acestora nouă. Atât în viața particulară, cât și în viața de stat, am rămas cu rutina și stângăciile străbunicilor noștri, abia coborâți din codrii Carpaților, unde duseseră o viață de nomazi crescători de vite.

Avem nevoe în primul rând de metodă și tehnică potrivită vremurilor. Altfel, cu toată bogăția pământului, vom fi lăsați în urmă de țări mult mai puțin ajutate de Dumnezeu, dar care se ajută singure prin cultura intensivă a ogoarelor, prin sisteme perfecționate de extragere și întrebuințare a materiilor prime, prin organizarea creditului și a căilor de comunicație etc.

Să nu ne înșelăm cu ideia că pământul țării e bogat. Gândul nostru trebue să fie altul: ne vom putea îmbogăți (fie care în parte și țara întreagă) prin muncă pricepută, metodică și neîntreruptă, prin serioasă aplicare și ceva mai multă cheltuială de inteligență. I. L.

Pacostea tăinuirii

Un răspuns

Articolul nostru „Pacostea Beției" a lăcut o impresie penibilă asupre unor persoane direct vizate.

Persoanele în chestie, cu toate că recunosc, că afirmațiunile noastre corespund perfect realității — ne reproșează, totuși că este un procedeu urât de a atinge vre'o instituție publică. Aceasta, pe motiv: că *sunt unele delicte grave, care nu trebuesc să fie divulgate în public.*

Noi, însă, privim chestiunea, din un alt punct de vedere.

Faptele bune se preamăresc în public — aceasta spre a găsi cât mai mulți imitatori. Tot așa și faptele urâte trebuie să fie cunoscute de toată lumea, pe larg discutate, aspru criticate — spre folosința cetățenilor, pentru stârpirea răului și *pentru descurajarea imitatorilor.*

Mărturisim totuși: destăinuirile noastre le facem întotdeuna cu profund regret: *am vrea să fie altfel.*

Visul nostru e de a vedea această țară frumoasă, înălțându-se, propășind pe calea cea bună a luminării. De aceea, fiecare dată, când relevăm vre'o faptă nemernică, vre'o crimă — în ma mi-se strânge de durere. Dar lucru cert. Crimele, *de orice soiu,* nu trebue tolerate și ascunse supt deget. Marele mut — publicul nepăsător să cunoască, să știe...

Dar, acelora, care văd în descrierile noastre triste — tendința de a scobori prestigiul instituțiunilor și așezămintelor — le răspundem:

Răul să fie stârpit! Dacă rabinul sinagogii e învinuit de delicte grave — să-și ispășească vina.

Dacă diaconul bisericii nu are destulă demnitate pentru profesarea misiunei sale — să-și caute de altă meserie. Și dacă funcționarul statului — înțelege să-și facă o întreprindere personală — din interesele vitale ale țării — să fie debarcat și trimis la ocne!

Persoanele puțin importă. Nici confesiunea. Nici starea socială. Și rabinul, și diaconul, și funcționarul prin purtarea lor nedemnă scoboară prestigiul într'gei țări.

Și acei care atrag luarea aminte a cetățenilor asupra abaterilor de la datorie merită nu blestemuri și disprețul, ci, din contra, stima tuturor, și mai ales, susținerea sinceră, din partea celor în drept.

Atunci numai strigătele noastre fiind luate în seamă și analizate pe larg, iar persoanele vinovate obligate să-și ispășească păcatele—numai atunci—zicem—va fi posibilă propășirea noastră, *mai grabnică* pe calea progresului....

Trăim vremuri grele... Sinceritatea considerată drept nebunie de oamenii zilei. Și cinstea e un neajuns aspru criticat... și, totuși nu vedem nici un motiv, de a dispera.....

Ultimile numere ale acestui ziar au fost înfrumusețate de judicioasele articole ale preoților Bârsan Bodnărescu, Hodoroabă și Negoiță, Sfinții Lor discută cu aprindere diferite probleme, caută soluțiuni, fiecare cu concepția sa, dar toți, la un loc spre una și aceiași țintă: Fericirea acestui popor...

Și noi, cu toată ignoranța și nepăsarea care ne înconjoară—credem că tocmai sfinții lor, reprezintă aspirațiile acestu popor—și nu oile rătăcite din „Pacostea Beției"...Aceste figuri sunt destinate pieirii grabnice... Ținta sfântă o vom ajunge numai demascând pe răufăcători, divulgând intențiunile lor nemernice...

Ceagă-Tighina

I. L. Basarabeanu

Să cetești ce iscălești

Revista „The Dearborn Independent" povestește următoarele:

Un profesor de drept de la un colegiu american a prezentat studenților săi o hârtie scrisă la mașină și le-a spus că acei care doreau suspendarea cursurilor a doua zi, fiindcă era sărbătoare, să iscălească foaia, pentru a o prezenta rectorului sub formă de petiție.

Patruzeci și cinci de tineri au semnat, fără a se uita măcar la titlu.

După semnare, profesorul a dat citire actului subscris. Spre marea lor mirare, studenții constatară că se legaseră prin iscălitura lor proprie se lase pe un chirurg să le taie mâna dreaptă. Profesorul a făcut astfel o lecție despre obligațiile în scris pe care desigur studenții nu vor uita-o niciodată.

Din toată lumea

Peste zece copii..— Din statisticele făcute în ultimul timp rezultă că în Italia sunt peste 20.000 familii în care numărul copiilor trece de 10. Provincia care are cele mai multe asemenea familii este Trenso, numărind 1032; urmează Milan cu 865; Padua cu 783; Udine cu 785; Buri cu 781; Napoli cu 877; Veneția cu 668; Florența cu 602; Lece cu 600; Trente cu 600; Siracuza cu 599; Bergane cu 570 și Roma cu 517.

*

Cât costă distracțiile pe americani. — In cursul anului trecut, populația din Statele Unite a cheltuit două miliarde dolari (patru sute miliarde lei) pentru di tracții. Din suma aceasta, statul a încasat sub formă de taxe, 100 milioane dolari (20 miliarde lei).

*

Garoafa perfidă.— In Cehoslovacia, un funcționar călătorea cu expresul de Karlorivary având vecini de compartiment doui domni și o doamnă foarte elegantă care vorbea într'o limbă străină. In cursul discuției, călătoarea puse o garoafă la butoniera funcționarului, care curând adormi adânc. Trezindu-se la stația Falkenan, el văzu că tovarășii de drum dispăruseră... cași portmoneul lui cu 18.500 coroane.

Garoafa era îmbibată cu o substanță narcotică.

*

Rasa galbenă e venetică în Asia. — Profesorul francez Mansuy, întorcându-se zilele trecute din Extremul-Orient a declarat următoarele:

„Am petrecut trei ani în Tonkin unde am făcut amănunțite cercetări preistorice. Am explorat în special caverne săpate în stâncile din această regiune. Studiul acesta mi-a revelat o succesiune etnică nebănuită până acum.

Rezultă din toate dovezile adunate că rasa galbenă n'a fost prima ocupantă a Extremului-Orient. Ea a fost precedată de Melanezieni și Indonezieni asemănătorii indigenilor din Borneo și Noua Guinea.

Nota veselă

Un văduv cu copil s'a căsătorit cu o văduvă care avea și ea un copil. Apoi, împreună, au mai adus pe lume un copil. Intr'o zi, soția strigă bărbatului: Aleargă, Ioane, că copilul meu și cu al tău s'au apucat să bată copilul nostru.

*

— Zici că frumoasa acuzată a sărutat pe unul din jurați după ce a fost achitată.

Și juratul ce-a făcut?

— A cerut rejudecarea cazului.

*

Tânăra: Ași vrea să fac ceva deosebit în astăseară.

Tânărul: Bine. Incearcă să mă săruți tu pe mine, și apoi să-ți trag eu o palmă. Asta ca să fie deosebit de cum a fost aseară.

UN MODEL FRUMOS

Un pictor ungur din America, cu numele **Andar Novak** *și-a ales această doamnă frumoasă ca model.*

El susține că modelul său are cel mai armonios corp din Statele-Unite.

ASPECTE

Și corpul profesoral...

Va fi greu să întoarcem spre școală, transformată în academie, generațiile ai căror nervi sânt întinși ca strunele unei viori vibrând un fox-trott; va fi greu să înclinăm iar spre carte un tineret al cărei pumni se încleștează pentru un match de box și ale cărui picioare s'au dezvoltat pentru foot-bal, în detrimentul creerului.

Dar aceasta nu poate și nu trebue să fie o piedică pentru acei cari își propun introducerea unor reforme școlare. Chiar cu forța se impune aducerea înapoi, pe băncile școlii, a unei generații scăpată prea devreme în balamucul lumii, fără cea mai mică pregătire, decât pentru o viață ușoară și de aventură.

Unde vom găsi însă corpul didactic necesar noilor îndrumări și noilor programe? Să nu uităm că profesorii de astăzi s'au dezvoltat în spiritul de rutină al specializării, că au ajuns tipicari și că de cele mai multe ori între dânșii și elevi există o prăpastie.

Și, să nu uităm, mai ales, că agitațiile universitare din ultimii ani au dat un contingent de licențiați foarte slabi și că aceștia formează marele număr al profesorilor cari abia își încep cariera.

Aceste chestiuni sânt în cea mai strânsă legătură cu problemele pe cari și le pune spre rezolvare ministrul instrucțiunei publice. Nu se poate concepe revizuirea învățământului într'un sens oarecare, fără un corp profesoral adecvat; și, atâta vreme cât va exista sistemele pedagogice în vigoare astăzi, avem credința că aplecarea tineretului spre „mai multă filozofie" va fi o imposibilitate.

Trebue reforme radicale și în învățământul superior, pentruca absolvenții facultăților să fie la înălțimea misiunei pe care vrea să le-o încredințeze ministrul instrucțiunii publice. Și trebue, mai cu seamă, scoase Universitățile din sfera luptelor politice.

Fără aceste măsuri toată treaba va fi zădarnică și, după un an sau doui, școlile vor deveni iar fabrici pentru confecționarea candidaților la slujbe și la viață ușoară și de aventură.

G. Spina

Actualități

La friptură

„Viitorul" se grăbește să reproducă interviewul acordat de d. G. Tătărăscu „Adevărului" în chestia tratativelor cu naționalii. Fostul subsecretar de stat constată un „reviriment" la naționali, „o nouă conștiință politică care se trezește"... la friptură?

Grecia, România și d. Mussolini

Se anunță apropiata încheere a unui tratat de amiciție româno-grec. Actul acesta ar veni — după tratatul semnat zilele trecute între Jugoslavia și Grecia, — să desăvârșească planul de politică în Balcani al d-lui Mussolini. Se pare că țările semnatare fac acordul mai mult pentru plăcerea dictatorului italian, decât împinse de vre-o nevoe serioasă și urgentă.

Victorie democrată

D. C. Stere, despre care se spunea în ultimul timp că se va retrage din viața politică, nu părăsește arena. Era imposibil. Idealismul și temperamentul său de luptător nu i-ar fi îngăduit odihna resemnării.

Pentru democrația românească, revenirea d-lui Stere echivalează cu o strălucită victorie.

Inter.

Daruri regești

Ce cadouri făcea Ludovic XIV

Curtenia internațională a scăzut foarte mult în zilele noastre. Abia dacă au mai rămas câteva obiceiuri ca niște oaze fericite, în mijlocul desertului plin de furtuni al tratativelor și conflictelor diplomatice. Unul din aceste obiceiuri este acela al darurilor între suverani și demnitarii diferitelor țări. Totuși și aici, ce sărăcie față de trecut. Francezii au în buget 70,000 franci pentru „daruri de cancelarie"—, care se reduc la decorații acordate personalităților din străinătate. La acestea se mai adaugă lucruri din manufacturile naționale și din colonii, oferite la diferite ocazii regilor și țărilor amice.

Dacă deschidem caetul în cari se treceau darurile făcute de Ludovic al XIV, vedem apărând tot fastul secolilor trecuți. Regele-Soare nu era sgârcit. El era galant; putem să ne convingem după următoarea listă de daruri făcute reginelor din Europa:

1665: reginei Suediei, un dar compus din panglici, parfumuri, ustensile femeești, ceasuri de aur, pietre scumpe și bijuterii: 17.012 livre-aur.

1666: reginelor Suediei și Danemarcii: o toaletă de argint aurit, parfumuri, panglici, ceasuri, bijuterii: 23.338 livre.

1670: reginei Poloniei: o toaletă de argint aurit, două ceasuri cu cutii de aur, panglici dantele, parfumuri, bijuterii și alte galanterii: 34.379 livre.

Regina Angliei și ea, în 1665 o trăsură cu catifea neagră brodată în aur, și șase hamuri, în valoare de 12.287 livre, pe când electoara de Brandemburg primește anul următor o mobilă de

(Continuarea în pag. IV-a)

Note de călătorie

Viena-Giurgiu prin Budapesta-Belgrad

NEMȚII LA CHEF — Sârbii. —

Vre-o șaptesprezece studenți de la Universitatea din Lipsca, plecând la Rusciuk în vizită.

Unul mai zdravăn ca celalt, având fiecare două, trei cicatrice pe față, urmele duelurilor, indispensabile în această țară, tinerii acestui neam, ce acum după războiu, muncesc întreit ca altă dată, cu perseverența și voința de a șterge cât mai curând, dezastrul ce-a lăsat războiul în Germania, știu tot atâta de bine să petreacă și să bee.

Sărbătorindu-l pe comandantul nostru, printr'o mică agapă, pentru concursul dat, prin reducerile simțitoare făcute, în mijlocul lui „Gandeaumus" urmat de alte imnuri studențești halbă după halbă dispare.

De speriat ce-au înghițit în acea seară fiecare cap de om și cum restul de călători, îngrijorați să nu rămâie a doua zi, fără această băutură delicioasă, încep să protesteze; veselul căpitan controlor al vaporului, Iohan Kardoș, este nevoit să încuie pianul, să stingă luminile, spre a salva ultimele butoae.

Râsul meu și o exclamație pe românește mă face să am surpriză plăcută. Un tânăr apropiindu-se de mine, îmi cere în românește voe să se prezinte. Și ducându-mă către o masă, fac cunoștință altor doi români: Eram pe vas de 48 ore fără a ne ști. Mai mult încă. Unul din domni, licențiat în farmacie și chimie, era eșan. Își terminase cu mare succes doctoratul în Italia, la Pavia îmi pare și acum fericit, se întoarce în țară.

Bulgăroaica, pasagerii nu mai prezintau nici un interes pentru mine din acel moment.

Intre comandanții lui „Helios" și Românii mei am petrecut ultima zi.

A fost cea mai frumoasă dar și cea mai scurtă zi. Frumoasă ca în povești și scurtă ca un vis.

Sosiți la ora 9 seara în Capitala Serbiei, am rămas până la 2 jum. dimineața, întrucât de la Buziaș, toată albia Dunărei este atât de stancoasă, neavând de cât porțiuni navigabile că la intrarea în Cazane, vaporul e pilotat de un comandant special cunoscător al acestei regiuni.

Ași fi dorit să vizitez Belgradul, însă nu aveam viza sârbească și precât îmi spuse căpitanul Hastsck, nu sunt de loc gentilii, ci din port.

Acest popor nu prea se bucură de un renume strălucit, trec mai curând drept mojici, chiar brutali, în maniera lor de a se purta cu străinii.

—Salutăm pământul românesc cu entuziasm, dimineața. Ne mai rămâne doar o zi și o noapte până la Giurgiu. Vaporul se oprește prea puțin la *Baziaș.* Privesc prin geamul cabinei granița Banatului. Este așezată într'o priveliște încântătoare.

Câte-va case mici, o gară mare, căci această localitate a fost un punct principal în timpul dominației ungurești.

Acostăm la „Moldova veche" unde compatrioții mei beau pe fugă o țuiculiță, precum mi-o spun, când veselă de strălucitul soare, ce a ținut să ne lumineze calea în țara noastră, m'am urcat pe punte, pe la vre-o opt, să le doresc „buna dimineața".

Și iar mi-a fost sortit să revăd *Cazanele,* pe unde am mai trecut acum doi ani, pe micul

(Continuarea în pag. IV-a)

Febra tifoidă
răspândită prin sifon

Iași, 7 Aprilie

Se știe că în Iaș s'au constatat numeroase cazuri de febră tifoidă. Serviciul sanitar, cercetând cauzele, care au provocat epidemia, a constatat în urma analizelor făcute, că sticlele unei fabrici de sifon, conțin bacilii febrei tifoide.

S'au luat măsuri.

„Universul" nr. 81 din 9 Aprilie 1926

Pentru a preîntâmpina îmbolnăvirea

UN ISVOR DE SĂNĂTATE...

ce fiecare poate face să răsară într'o clipă în casa lui, dizolvând într'un litru de apă de băut conținutul unui pachet de „Lithinés du Dr GUSTIN" Alcalina și litinată, spumoasă extrem de răcoritoare, foarte digestivă, apa obținută în chipul acesta este de o eficacitate, care e de prisos ca să mai fie demonstrată, în tratamentul preventiv și curativ al bolelor de rinichi, **basică, ficat, stomac, intestine**

Reprezentanță Generală și depozit pentru România:
AGENCE GÉNÉRALE FRANÇAISE EN ROUMANIE
STR. ROMULUS, 55
E. MARVAN

Vechiul Magazin cu Articole de Voiaj
GARTENBERG FIU

Str. Ștefan cel Mare 11

bine asortat cu : *Articole de voiaj, Cărucioare pentru copii, Chaiselonguri Hamacuri, mușamale* și orice alte *Articole de Galanterie. Prețuri cu metru, Ștergători de ușă. Paturi pentru voiaj.*

Prețuri Convenabile

AUTOMOBILIȘTI!!

TESTA

VINDECĂ DURERILE DE CAP GRIPA FACEREA JUNGHIURI NEVRALGII

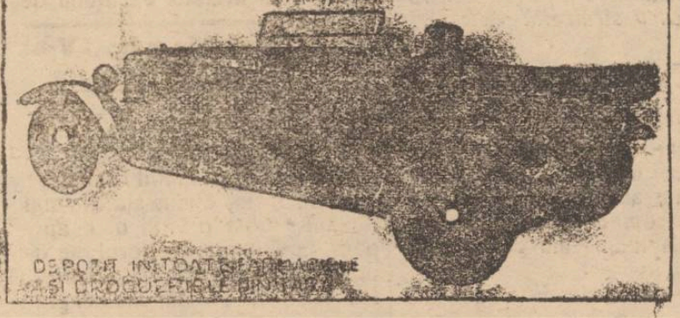

DEPOZIT IN TOATE FARMACIILE ȘI DROGUERIILE DIN ȚARĂ

Lei 24 litrul

SPIRT DENATURAT 90°

LA DEPOZITUL

NATHANSOHN Piața Halei

(trimitem și la Domiciliu)

Milionar într'o zi

cu numai 10 lei

Vreți să vă îmbogățiți ? Cumpărați o Obligațiune cu lozuri București, în valoare nominală de 100 lei care are trei trageri anuale (Ianuarie, Mai, Septembrie). Peste o lună are loc o tragere cu un câștig principal de

600.000 lei

apoi de 100.000—50.000 lei etc. etc. La 1 Septembrie câștigul cel mare e de **UN MILION.**

Afară de aceste câștiguri Obligația are cupoane de procente semestriale și fiecare bon trebuie să fie amortizat. *Paguba exclasă — Procente sigure și Câștiguri de milioane.*

S. HEIFLER, Casă de schimb, strada Ștefan cel Mare colț cu str. Gh. Mârzescu, unde s'a mutat de curând și ceasornicăria Tischler.

Cumpăr și vând efecte străine Cumpăr aur și argint.

„OCULTIST"
Prezicător SĂVESCU

Strada ALBINEȚI No. 37 la vale de Biserica Singurul este în ROMÂNIA

Ca PREZICATOR serios, precis, documentat, fără a-și face — reclamă mare —

Începând acum o nouă *„invenție"* în calculul „CIFRELOR" prezice, orice afaceri serioase la persoane serioase descoperă orice mistere sufletești din viață și dă toate lămuririle necesare pentru orice interes, sufletește, căsătorii, boale orice fel, comerciale, furturi, atât cât e posibil desigur.

Dă lecții de sugestiune și magnetismul—face magnetismul pentru vindecarea boalelor de nerv, anemie, dureri de cap, gânduri fixe, energie, boala dragostei (iubiri fatale) și deprinderi rele, liniște în căsătorie etc.

Discreție sigură. Toată ța prin scris. Consult. 9—12 ș 2—7½ Duminică până la 4 după masă.

Vechiul și cunoscutul atelier de sculptură și depozit de monumente

F. FAIKING

Str. Eternitatea 18

care a executat mii de lucrări de artă, fiind în lichidare a pus în vânzare cu prețuri de desfacere **MONUMENTE** de orice fel pentru creștini și izraeliți ; *Cruci* și piramide de marmoră, *grilaje* de fier, fontă orice dimensiuni, *fotografii* pe porțelan și *feltnare* diferite modele.

Ocazie rară pentru cei ce au nevoe de astfel de articole.

Pentru oameni solvabili, se fac înlesniri de plată ;

Eventual, pentru un amator serios, ocazie de a prelua atelierul.

Umbrele

Cu prețuri reduse găsesc numai la

Fabrica de Umbrele

F. Kaufman

Str. Ștefan cel Mare 21 alături de magazinul „La Vultur"

Atelier special de reparat și îmbrăcat umbrele

DENTISTA

L. CARO

Str. Săulescu No. 2

(colț cu Piața Unirei)

întorcându-se de la băi a reîncepeut consultațiile

Orele 9—1 și 3—7

Dr. N. P. Balan

Fost medic secundar a Clinicei Medicale

Șef de lucrări a Facultății de Medicină, reîntors în țară își reia consultațiile de boli interne.

Strada Păcurari No. 56, în orele 1—3 p. m.

De vânzare

în bloc, una casă compusă din 4 camere, antreu, bucătărie și loc în suprafață de 6.678 m. p. pământ arabil, putând folosi și pentru parcelare, situată în dosul „Morii Nicolina". — A se adresa la proprietar, **Avram Linhardt** str. Nicolina 48 Iași.

CONTABIL AUTORIZAT

Șef contabil la o mare întreprindere locală, perfect corespondent german și român, rapid stenograf, știind și limba rancezâ, dispunând de o jumătate zi liber, caută post, cele mai bune referințe. A se adresa la Saul Sternlieb, str. Cuza-Vodă 11.

BUCATĂREASA pentru două persoane, cameră separată salar 1000, pentru Târgul Negrești Maior Săndulescu, Albineț 16.

VANZĂTOR CAUT. Plătesc bine, Magazinul de Manufactură La „Noul Paradis".

Str. Elena Doamna No. 1.

STUDENTĂ anul I, prepară în cursul anului 1926-27 elevi(e) curs primar și liceal (admiteri, corijări etc. Adresa la ziar.

Imprumut. *Fiecare* având nevoie de bani poate să se adreseze Societății „Ajutorul Nostru" birou de Comision și Gaj, str. Cuza-Vodă No. 11, și va primi imediat suma necesară cu dobândă foarte mică, se fac și ipoteci.

Cine vrea să vândă repede și convenabil : mobile, covoare, piane, bijuterii, bibelouri, mașini de cusut și de scris, etc., aduceți la Biroul „Ajutorul Nostru" unde veți vinde fără speze, numai contra unui comision de 5% după vânzare. *Se cumpără bijuterii*, bibelouri, antichități cu *prețuri foarte bune.* La cerere se liberează *aconturi.*

De vânzare ocazional mașine Singer, mese, un cupeu, dulapuri, bibelouri, antichități, covoare, birouri, paturi, etc.

Tot în acest local se predau lecții de **dactilografie** și se copiază acte.

MĂRCI POȘTALE vechi 1858-1872, cap de bou, Cuza, Carol cu favoriți, pe fragmente de scrisori, inclusiv Jubiliare emisiunea Regelui Ferdinand.

Cumpără Zborover str. I. C. Brătianu 56 Etaj.

DE VÂNZARE FÂN, de loc plouat și de cea mai superioară calitate. A se adresa str. Lascar Catargi 45 loco.

Numai ou

150 lei

se execută în mod ireproșa il **orice ramă** culoarea mobilei mărime naturală : în mahon, frasin, nuc, aurit, metal etc.

Asortiment bogat 120 modele, numai la

Israel Bergher S-sor

str. Anastasie Panu 59

O Casieră

se angajează imediat la librăria „Viața Românească"

Societatea Filantropică „STEAUA"

Școala primară și profesională de fete

„DAVID HERZENBERG"

Iași, str. Anastasie Panu No. 11

Aducem la cunoștința onor. public că înscrierile la ambele cursuri se fac zilnic între orele 10—12 și 3—5 în cancelaria școalei.

DIRECȚIUNEA

DOCTOR

ZENOBIA VITNER

MAMOȘ

Specializată în Paris

în Boli de Femei, Faceri

Consult. 1—4

Strada Cuza Vodă 9, Iași

RUBRICA DE ȘAH

Redactată de A. LERNOVICI

Problema No. 15

de A. Lernovici (inedit)

Negru (7 fig.) : Rf4, Td1, Na3, Pd2, Rd6, f3 și g4

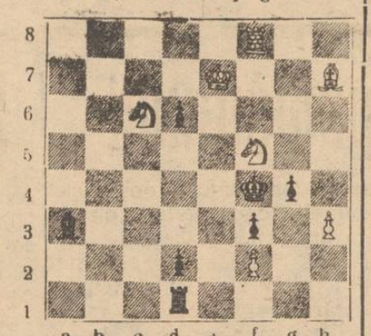

Alb (7 fig.) : Re7, Tf8, Cf5 și c6, Nh7, Pf2 și h4.

Mat în 2 mutări

*

Problema Nr. 16

de A Winkler

Negru (3 fig.) Rc4, Pc6 și e6

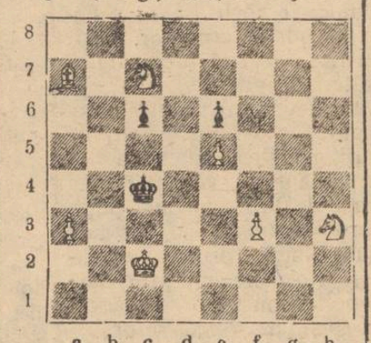

Alb (7 fig) Rc2, Na7, Cc7 și h3, Pa3 e5 și f3.

Mat în 4 mutări

*

Soluțiile Problemelor No. 7, 8 și 10 din Nr. 5755 și 5758

Problema Nr. 7

W. Pauly și Schlarko)

Mat în 3 mutări

1. **Dc2-c1** ; Rd4-d3.2. Rg4-f3 ; Rd3-d4. 3. Dc1-e3+mat.

1. . . . ; Rd4-4.2. De1-d2; Re4-e5.3. Dd2-f4+mat.

1. . . . ; Rd4-e5.2. Dc1-f4+mat.

Problema Nr. 8

(R. Cofman)

Mat în 2 mutări

1. **d7 - d8 C** ; Dh1—d5. 2. C b 2—c4++mat.

1. . . . . ; Ta7—a 6. 2. **C** d8—f7+mat.

1. . . . . ; Cg7—e6. 2. D c2—f5+mat.

Problema Nr. 10

(Norbert Osterzetzer)

Mat invers în 2 mutări

1. Nc5—e3+ ; Ng8—d5. 2. g2—g4+ ; h4×g4e.p+mat.

Am primit soluții exacte dela toate trei problemele dela d- ii Donev Gh. Isac G'ükman, Paul Leibovici, M. Ionescu, Gh. Toncev și I. Vaisman. La problemele Nr. 7 și 10 dela d. Lupu Buchman și la Problema Nr. 7 dela d. Z. B. Ianculovici. Deasemenea am mai primit soluția la Problema Nr. 6 dela d. Paul Leibovici.

Partida No. 5

Turneul din Budapesta

Gambitul Damei

R. Reti — Cole

1. d2-d4; Cg8-f6. 2. c2-c4; e7-e6. 3. Cg1-f3; d7-d5. 4. Cb1-c3; Cb8-d7. 5. Nc1-g5; Nf8-e7. 6. e2-e3; 0 0. 7. Ta1-c1; c7 e6. 8. a2-a3; d5×c4. 9. Nf1×c4; Cf6-d5. 10. Ce3-e4; e6-e5. 11. Ng5×e7; Dd8×e7. 12. d4×e5; Cd7×e5. 13. Nc4×d5; c6×d5. 14. Dd1×d5; Ce5×f3+. 15. g2×f3; Nh3. 16. Th1-g1; Ta8 e8. 17. Re1-f2; Tc8×c1. 18. Tg1×c1; Tf8-d8. 19. Dd5-g5; f7-f6 20. Dg5-g3; D 7-e6. 21. Tc1-c7??; De6-a6+ 22. Abandonează.

Chestiunea Consiliului Comunal
de la Bârlad

Pentru înlăturarea consiliului ales.— Anchete. —Cine va fi viitorul primar

Bârlad 21.— Consiliul Comunal ales în localitate, este condus de un primar și ajutoare liberale.

Odată cu venirea partidului poporului, la putere, s'a pornit o vie campanie, pentru disolvarea acestui consiliu, dar nu s'a reușit. Au urmat câte-va anchete dar aceste nu au dat nici un rezultat satisfăcător, pentru actualii guvernanți și de aceia lupta între reprezentanții guvernului de aici și între consiliu comunal, a devenit o luptă fățișă și destul de interesantă, urmărită în deaproape de cetățeni, cari îi atrag ponoasele, de oare ce fiind șicanată, Primăria nu poate lua măsuri în administrație, nici chiar contra speculei, de pe piață, care la Bârlad este în plină creștere.

Că vor învinge unii sau alții, pentru cetățenii nevoiași, a căror meserie nu este politică — căci politica a devenit o meserie la Bârlad — este indiferent. Ei cer un bun gospodar, care ca un adevărat părinte să îngrijească de cetățeni. Contra D-lui I. Guriță, nu are nimeni a se plânge. Tânăr, energic și desbrăcat de patimi, era persoana indicată. Primariatul D-sale se vede însă că este de scurtă durată, de oare ce, nereușind cu anchetele, de care am vorbit, ni se spune că, după suspendările făcute acum câteva zile, în persoana câtor-va consilieri comunali, se va suspenda întreg consiliul, deci se va numi o comisie interimară, care natural va fi a guvernului.

Primul pas făcut spre „economie" în folosul comunei, este că funcționarilor suspendați li se vor plăti salarii, asemeni și celor noi numiți din comisia interimară.

După toate probabilitățile în fruntea noei comisii interimare, va fi fostul primar, d. Corneliu I. Droc, cărui nimeni nu-i poate obiecta nimic, însă nu se știe cine va fi în anturajul său.

Că nevoile comunei Bârlad sunt multe, asta este un lucru știut și la timp, vom comenta așa cum trebue, pasul făcut în noua administrație a comunei, ce voește s'o impue cetățenilor, noul guvern.

Sandu

Doi soți își jefuesc soacra

Ion și Maria Bocu din satul Obârșia au pătruns noaptea în locuința bătrânei Elena Sevastița, soacra lui Bocu și mama Mariei.

După ce au maltratat-o îngrozitor, cei doi soți i-au luat 13000 lei și au fugit. In timpul luptei, bătrâna a putut recunoaște pe copiii ei, după o batistă pe care voiau să i-o pună în gură.

INFORMAȚII

x Cercetările făcute de către d. comisar Mircescu, șeful circomscripției a doua au stabilit că focul din șoseaua Națională se datorește neglijenții.

Cei doui arestați au fost puși în libertate.

x Azi dimineață lucrătorul brutar N. Coltu a găsit pâne din brutăria d-lor Dreșer și Simionovici care avea lipsă la cântar. El a dus pânea la comisia l-a unde s'au încheiat acte.

x Relativ la notița apărută în ziarul nostru, d. Carol Drimer, epitrop ne roagă să arătăm că la spitalul israelit din localitate nu se plătește pentru consultațiile date pacienților săraci.

Totuși, noi menținem că cei săraci sunt neglijați, deși spitalul e făcut pentru ei.

x Necunoscuți pătrunzând în casa d-nei Șindla Aron din str. Pantilemon 20, în lipsa ei de acasă, i-au furat o cutie în care se afla un ceas cu lanț de aur și alte bijuterii.

Sunt presupuneri asupra unui tâmplar care a lucrat în casă cu câte-va zile înainte.

x Pe lângă prefectura de poliție s'a constituit o comisiune sub președenția d-lui Dimitriu directorul prefecturei care are a face un triaj printre sub-comisari, și a stabili tabloul celor meniți a fi avansați.

ULTIMA ORA

LUPTE DE STRADA IN MEXIC

— Un deputat şi un colonel omorâţi.— Un mare număr de răniţi —

Mexic 21.— In urma dezbaterilor din congresul mexican, s'a născut o vie discuţie între deputaţi.

Discuţia a continuat şi în stradă violentă şi cu revolverele.

Un deputat şi un colonel au fost omorâţi.

Alţi doui sunt grav răniţi.

In timpul acesta un numeros public s'a strâns să privească.

Când s'au tras focurile de revolver, s'a produs o mare învălmăşeală.

Mai multe persoane din public au fost rânite şi duse la spital.

Poliţia a restabilit cu mare greutate ordinea.

Tarifele C. F. R.

Noile tarife urcate pentru transportul mărfurilor şi călătorilor pe C. F. R., va fi pus în aplicare cu începere de la 15 Septembrie.

Accidentul unui ministru portughez

Lisabona 21. — Ministrul de interne al Portugaliei a suferit un grav accident de automobil.

Starea sa inspiră serioase îngrijiri.

Tentativă de crimă

Aurelia Stoica fiind certată cu barbatul ei Gh. Stoica manipulant la tramvaiu, a incercat eri seară să-i arunce un ulcior cu vitriol în faţă.

Din fericire, manipulantul păzindu-se, vitriolul a căzut jos şi numai câteva picături i-au stropit pe haine şi pe obraz.

Poliţia cercetează.

Iugo-Slavia dezminte

Roma 21.— Legaţia Iugo-Slavă din Roma dezminte ştirea din sursă engleză despre pregătirile sale militare la frontiera Bulgariei.

Şcolile ruseşti şi ţăranii

Ţăranii pătrund în universităţile muncitoreşti

Moscova (Ceps).— Cu ocazia începerii noului an şcolar ziarele sovietice insistă asupra faptului că în şcolile superioare au început să pătrundă într'un număr însemnat şi copii de ţărani. Satul rusesc se străduieşte ca să i se admită locuri suficiente la facultăţile muncitoreşti de unde se poate trece direct în şcolile superioare.

Cu toate că facultăţile muncitoreşti sunt create special pentru muncitori, institutiile au fost nevoite să facă o oricari concesii. După cum spune ziarul „Pravda" au fost admise la Petrograd în facultăţile muncitoreşti peste 130 de elevi şi eleve dela sate.

Pentru armonizarea salariilor

Tablourile ce se vor întocmi de miniştri

Bucureşti 21.—Pentru a se putea ajunge la încheieri precise în chestia armonizării salariilor, ministerul de finanţe a trimes o adresă tuturor departamentelor prin care le înştiinţează că până Marţi după amiază când se reîntruneşte comisiunea specială să înainteze tablouri detaliate de numărul şi categoriile de funcţiuni cu salariile aur si cele care se plătesc astăzi, având indicate şi titlurile, vechimea etc. a fiecărui titular în parte.

Franţujii fac economii

Paris 21.—Guvernul francez a hotărât ca la restaurante să nu se servească mai mult de două feluri de mâncare. Această măsură a fost luată în vederea economiilor.

Alte două cazuri de scarlatină în oraş

Eri au fost internaţi în spitalul de izolare alţi doi bolnavi de scarlatină. Unul este din str. Ştefan cel Mare şi al doilea din Str. Costache Negri.

Serviciul Sanitar a luat cuvenitele măsuri de dezinfectare.

D. Zelea Codreanu reacţionează

Convocarea unor noi congrese antisemite. — Retragerea unei broşuri a d-lui A. C. Cuza

Bucureşti 21.— Luând cunoştinţă de cele petrecute în Marele Consiliu de la Iaşi d. I. Zelea Codreanu a hotărât să reacţioneze la propunerea d-lui A. C. Cuza de a fi exclus din Ligă.

D. A. C. Cuza

D. Zelea Codreanu a convocat un congres al organizaţilor antisemite din Bucovina pe ziua de 3 Septembrie la Rădăuţi.

Va urma apoi un congres la Focşani şi unul la Bucureşti, în preajma deschiderii parlamentului.

*

Marele Consiliu al Ligei Creştine a hotărât să retragă din comerţ broşura d-nului A. C. Cuza incriminată pentrucă falsifică Vechiul Testament.

Se afirmă că această retragere s'a făcut din îndemnul Patriarhului.

Chiriaşii fac politică

Se anunţă din Bucureşti că ieri s'a depus la Tribunalul Ilfov, candidatura d-lui dr. Rădulescu preşedintele ligii chiriaşilor pentru alegerea parţială de la senat.

LIBERAREA Maiorului Cernat

şi a altor foşti directori de penitenciar

Bucureşti 21. — Ieri a fost eliberat din prevenţie maiorul Cernat fostul director general al închisorilor, implicat în cunoscutele fraude.

El a fost eliberat pe cauţiune de 50.000 lei.

A mai fost pus în libertate Ioan Teodorescu, fostul director al penitenciarului Tg.-Ocna, pe cauţiune de 10.000 lei, şi Nicolae Botorleanu, intendentul penitenciarului din Focşani, pe cauţiune morală.

Libertatea comerţului

cu devize în Polonia

Ministrul de finanţe al Poloniei a decretat că cu începere dela 16 August, toate restricţiile, în vigoare pentru tranzacţiile de schimburi pe piaţa interioară, sunt ridicate. Cumpărarea şi vânzarea devizelor devin deci complect libere în Polonia.

Delegaţia comercială

Română în Varşovia

Varşovia (Ceps).— La Varşovia se află de câteva zile delegaţia comercială română. Scopul şederii ei în Polonia este aranjarea taxelor vamale în privinţa strugurilor şi fructelor exportate din România, în special din Basarabia. In al doilea rând, România ar cumpăra în Polonia materiale de cale ferată care nu este în prezent lucrat în România.

Comemorarea lui Alexandru Blok

în Rusia

Moscova (Ceps).— Societatea scriitorilor din întreaga Rusie a înaintat autorităţilor o cerere ca la Petrograd la casa Nr. 24 din strada Briajka unde a trăit poetul Alexandru Blok, să se aşeze o placă comemorativă.

Implinirea de 5 ani de la moartea lui Blok va fi comemorată de societăţile scriitorilor şi artiştilor ruşi la Moscova şi Petrograd.

-- CITIŢI „OPINIA" --

INFORMAŢII

x *Ziarele din Capitală reproduc interesantul reportagiu apărut în „Opinia" asupra felului cum şi-a petrecut M. S. Regele cura la Vichy,*

x *O delegaţie de locuitori din cartierul Păcurari ni se plânge că primăria Iaşi a încuviinţat ca un comerciant din apropiere să puie stăpânire pe piaţeta de la încrucişarea străzilor Toma Cozma cu Păcurari.*

Pe această piaţetă se află şi o fântână de care se foloseau toţi locuitorii din împrejurimi.

Faptul este atât de grav încât pare aproape imposibil.

Credem că Primăria n'a ajuns încă să-şi vândă vieţele la mezat.

In orice caz se impun grabnice măsuri pentru ca piaţa să fie redată uzului public.

x Comitetul şi epitropia Spitalului *„Dr. Ghelerter"* s'a întrunit eri şi a luat o sumă de dispoziţii în vederea marei serbări ce se va da la 5 Septembrie în folosul instituţiei.

Serbarea, după cum am arătat, va avea loc închiar în grădinele şi saloanele spitalului.

Se pregătesc surprize fantastice — parte cere aranjamentul pentru un splendid Bal Câmpenesc.

Decorarea grădinilor va fi făcută sub privigherea d-lui Klepper, distinsul arhitect.

Un grup de distinse şi frumoase domnişoare vor da grandiosul lor concurs.

x Un anume Dumitru Distăimăiteanu, a fost arestat sub bănuiala de a fi exorocat pe locuitorul Costică Tiron, din comuna Albeşti, judeţul Botoşani, cu suma de 6500 lei.

x A fost dus la secţie individul Sion Berchie, originar din Basarabia găsit cu saci cu porumb, ce provin din furat.

x Servitoarea Elena Casu din strada Ştefan cel Mare, s'a plâns că un individ după ce a lovit-o şi i-a spart capul, i-a furat şi un inel.

Se anchetează.

H. GHERNER
avocat
Birou de Notariat
S'a mutat în strada Costache Negri No. 40
Cons. 7½-9 a. m. şi 7-9 p. m.

ECOURI

— Societatea Comunală de Electricitate Iaşi, face preschimbarea biletelor de reducere la Tramvai, pentru funcţionari, pensionari, elevi şi studenţi, cu începere dela 1 Septembrie până la 1 Octombrie 1926, între orele 11—12 a. m., la Birourile Uzinei de Lumină.

La preschimbare se va prezenta certificatul de identitate.

— Scoala de meserii pentru fete „Ort" aduce la cunoştinţa părinţilor, că înscrierile pentru anul şcolar 1926—1927 au început şi vor continua în fiecare zi dela 10—12 a.m. şi 3—5 p.m. în ocalul şcoalei „Moritz şi Betty Wachtel" din str. Sărărie 147. Absolvenţele şcoalei se pot înscrie la atelierul practic creiat pe lângă şcoala „Ort".

— Inscrierile la şcoala de băeţi *„Cultura"* încep de Luni 23 August, în fiecare zi dela 9—12 în cancelaria şcolii Str. Gh. Mârzescu 24.

— Traducerea *„Ecclesiastului"* se bucură de un mare succes de librărie.

Dl. *Carol Drimer* e un scriitor fericit. Opera sa a fost până în prezent comentată favorabil de distinşi intelectuali: ca D-r M. Gaster, Alex. Philipide, Mihail Sadoveanu, Dr. I. Nacht, M. Schwarzfeld, Panait Istrati, I. Niemerover, Octav Botez, C. R. Ghiulea, M. Schweig, I. Dafin, Eug. Herovanu, Dr. M. Ebner, Alfred Hefter, C. Săteanu, Moses I. Duff, M. Codreanu, G. Topîrceanu, G. Ghibănescu, Dr. Breslis, Prof. Dr. Parhon, Dr. L. Ghelerter, Ion Pas, etc. etc.

786—B.

Cabinet Medical
Dr. N. Alexandrescu
Dr. A. Stooker
BOLI INTERNE, DE PIELE, VENERICE, SIFILIS
Cons. 2—5 şi 7—8 jum. p. m.
Str. Cuza Vodă 42

DOCTOR
L. HEITEL
MAMOŞ
De la clinicile din Berlin, Viena Frankfurt
Boli de femei şi naşteri
Str. Săulescu 2 (alături de Biserica Talpărari)
Consultaţiuni 3—6 p. m.
Pentru săraci gratis zilnic.

Publicaţiune

R M. S.

Se scoate în licitaţie la Direcţiunea Manufacturii de tutun Chişinău în ziua de 25 August ora 10 dimineaţa aprovizionarea a 250 m³ cherestea.

Informaţiuni despre condiţii şi caet de sarcini se pot lua dela Direcţia Manufacturii în orele de serviciu.

Supra oferte nu se primesc.

Direcţiunea Manufacturii de tutun Chişinău

No. 3349.

Elena soţie, Zoica, Mioara şi Gică copii au profunda durere de a anunţa prietenii şi cunoscuţii despre încetarea din viaţă a scumpului şi neuitatului lor soţ şi tată

Florn Constantinescu

Inspector General Finaaciar

Incetat din viaţă Vineri 20 August ora 6 p. m.

Inhumarea rămăşiţilor pământeşti va avea loc Duminică 22 August orele 11 a. m. la Cimitirul Eternitatea.

Cortegiul va pleca de la Biserica Banu.

DANSUL Intervenind o completă modificare în *Dansurile moderne* se predă de către renumitul Prof. de Dans **P. SIMION** care s'a reintors din Bucureşti cu ultimele noutăţi. — — Cursurile sunt: Marţi, Joi, Vineri şi Duminică de la orele 9½— 12 seara şi de la 10 — 1 dimineaţa în saloanele *„Turn Verein"*, strada Arcu No. 3 lângă Piaţa Unirei
Se predă cursuri speciale şi de perfecţionare.
In fiecare Duminică MATINEU DANSANT dela 10—1 dim.

CONCURENŢA de PREMII
KOPROL
Aducem la cuoştinţa Onor. Public că suntem nevoiţi a amâna pentru data de 22 August — 5 Septembrie a. c. publicarea rezultatului, din cauza enormului material care ne-a fost trimis şi care voim să-l controlăm exact.
Rezultatul va fi publicat în acest ziar.
Gea Krayer A. G.
Timişoara

REPRESENTANŢI introduşi şi firme cu aparat de voiajori se caută (eventul se predă vânzarea pe provincie) pentru prima văpsea de stofe, mătase, lână, bumbac, batec şi rochii
„LIFA"
marcă germană renumita, neîntrecută în calitate şi frumuseţe.
Ofertele a se adresa: M. Locker, Berlin-Charlottenburg Pestalozzistrasse 49.

INTERESANT
Pentru D-nii Ingineri, Architecţi, Antreprenori, Dulgheri, proprietari şi chiriaşi.
Maşina Rapid
Cea mai perfecţionată maşină pentru „DUŞAMELE" (Nutt şi Feder) şi „PLAFOANE" s'a instalat a fabrica „FULGER" strada Uzinei No. 76 (vis-a-vis de Baia Populară).
Fasonează prompt şi rapid cu preţurile cele mai reduse.

O INOVAŢIE PENTRU PESCUITORII CU UNDIŢA

De oare ce peştii se adăpostesc cu predilecţie la umbră, pescuitorii din *Anglia* şi *America* obişnuesc să atârne o umbrelă de bastonul undiţei. Cu chipul acesta umbra făcută de umbrelă atrage peştii din apropiere.

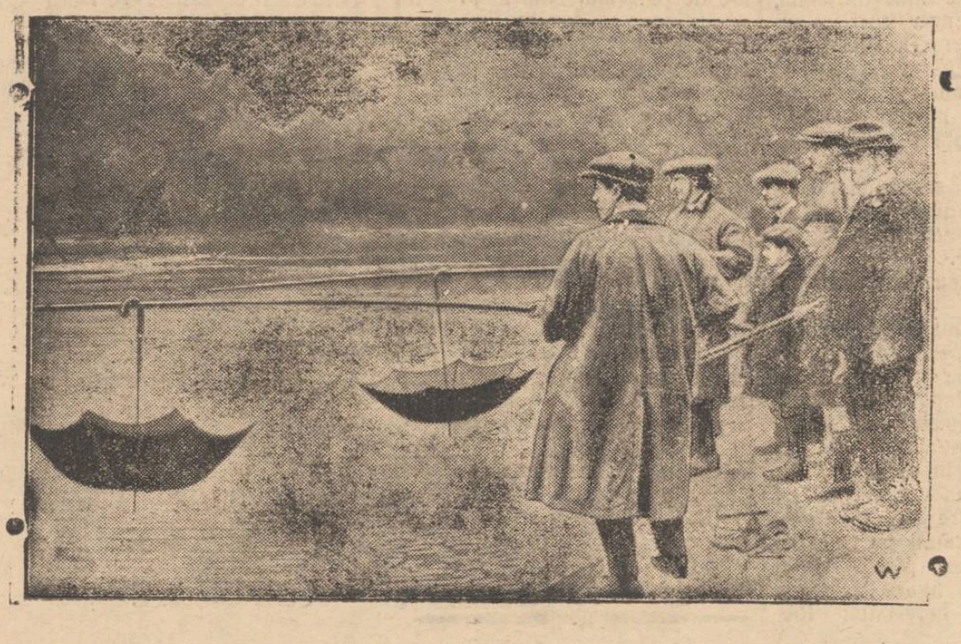

Dentalin **Peste 30 ani de succes!**
Dentalin este o apă de gură antiseptică, parfumează admirabil gura; prin întrebuinţarea ei zilnică, dinţii precum şi gura se întreţin în cea mai bună stare de sănătate, dând respiraţiunei un miros înprospătător şi plăcut. Se întrebuinţează cu succes desăvârşit ca preservativ contra guturaiului şi răguşelei (gargară).
Numeroase distincţiuni şi diplome.
Depozit general farmacia fraţii Dr. Konya succesor Dr. Grozea, Iaşi.
In provincie se trimite contra ramburs.

STIRI DIN TARĂ SI STRĂINATATE

IN JURUL UNEI FACULTAŢI DE TEOLOGIE

Marea agitaţie a preoţilor din localitate.— Iaşul nedreptăţit.—Memoriul părintelui Iordăchescu

O mare mişcare de protestare se dezlănţueşte în localitate în chestia înfiinţărei unei facultăţi de teologie în Iaşi.

Iată despre ce e vorba.

*

De mult se frământa ideia ca pe lângă Universitatea din Iaşi să se'nfiinţeze o facultate de teologie.

La întâia mare întrunire eparhială din localitate, I. P. S. S. Mitropolitul Pimen, a documentat propunerea de a se'nfiinţa o facultate de teologie pentru a da putinţa de a se egala în cultură cu magistraţii şi cu profesorii.

Învăţământul din seminarii — a zis Înaltul Prelat—nu este suficient şi numai un învăţământ superior va da preoţimei rangul ce i se cuvine.

Adunarea eparhială din care fac parte şi laici, în unanimitate a aprobat moţiunea înfiinţărei unei facultăţi de teologie în Iaşi.

*

S'au făcut intervenţiile necesare şi se credea că proectul va fi realizat.

În urmă însă, s'a aflat că se proectează înfiinţarea unei facultăţi de teologie la Chişinău, neglijându-se Iaşul.

Faţă de aceasta preoţii din Iaşi s'au hotărât să reacţioneze.

*

Ei au ţinut eri o consfătuire intimă la care s'a hotărât redactarea unui memoriu-protest, prin care să se arate că facultatea de teologie trebue negreşit să se înfiinţeze în Iaşi, centru puternic de cultură.

Prin aceasta nu se face Iaşului de cât un act de dreptate căci întâia facultate de teologie a fost înfiinţată în Iaşi, în vremuri, şi sm lsă apoi, pentru a fi instalată la Bucureşti.

Deci când e vorba de o nouă facultate, Iaşul are un drept de prioritate câştigat.

Părintele Valeriu Iordăchescu pregăteşte în această privinţă un memoriu documentat şi interesant.

REP.

Târgul volant al României

Uniunea Camerelor de Comerţ au terminat lucrările de organizare a expoziţiei şi târgului volant de mostre. Participă peste 200 fabrici.

In vederea expunerii întregului material, s'a stabilit următorul itinerariu.

Galaţi 7-15 Septembrie, Chişinău 15-21 Septembrie, Iaşi 23-29 Septembrie, Cernăuţi 1-7 Octombrie, Braşov 9-15 Octombrie, Cluj 17-23 Octombrie, Oradea Mare 25 Octombrie la 1 Noembrie, Arad 3-9 Noembrie, Timişoara 11-17 Noembrie, Craiova 19-25 Noembrie şi Bucureşti 27 Noembrie la 3 Decembrie 1926.

Unul cu trei neveste

Cazul din Botoşani

Botoşani 21.— Vasile Blaga din com. Cărcăeşti s'a însurat înainte de războiu, cu o fată din satul său. In timpul războiului Vasile Blaga dezertează şi trece în Austria.

La încheierea păcei el vine în Suceava unde se însoară cu fata Ana Mateas din com. Hudeşti, fără a se fi divorsat de prima lui nevastă. După opt ani de convieţuire Vasile Blaga îşi părăseşte şi cea dea doua soţie şi vine în Botoşani unde se căsătoreşte a treia oară cu fata Anica C. Humuniuc.

Fiind urmărit de poliţie pentru mai multe jafuri şi furturi Vasile Blaga a fost prins noaptea trecută în str Sarpeliu 11.

Dus la siguranţă şi instruit de către d. şef Ireţescu, Blaga a făcut mărturisiri complecte. El a fost înaintat Parchetului şi urmează să răspundă atât pentru hoţiile comise cât şi pentru faptul de trigamie.

L. Adler

Se va schimba prefectul de poliţie?

Zvonuri. — Cine ar fi succesorul

Unul din fruntaşii averescani, întors acum din Sinaia, a lansat zvonul că'n primele zile ale lunei viitoare vor avea loc o serie de schimbări în Administraţia locală.

Astfel, se dă ca sigur că d. Corjescu, prefectul de Poliţie va demisiona.

Pentra locul d-lui căp. Corjescu încă n'a fost desemnat urmaşul.

Se vorbeşte însă cu insistenţă de d-l C. Sion.

Dar odată cu d-nul Corjescu vor avea loc şi o serie de schimbări, între sub-alternii d-sale.

Proectatele inspectorate se vor înfiinţa imediat, delegându-se de fiecare circumscripţie poliţienească şi serviciile pendinte de Prefectura Poliţiei câte un inspector.

Tot în cursul primelor zile ale lunei vijtoare se vor lămuri situaţia celorlalţi partizani politici averescani, care până acum nu şi-au primit încă răsplata sacrificiilor făcute în timpul opoziţiei şi a alegerilor.

Piaţa Valutară

Leul a cotat ieri la Paris 16,30; iar la Zurich 2,42. jum. Devizele în Capitală au notat: Francul francez 6,15; francul belgian 6,10; francul elevetian 41,20; lira engleză 1036; dolarul 212; lira italiană 7,04; marca germană 50,75; cor. ana cehă 6,30.

Lucrători brutari arestaţi

In urma unei reclamaţii a brutarului Filip Simonovici, au fost arestaţi eri de către Brigada de urmăriri trei lucrători brutari.

Ei sunt învinuiţi că au bătut pe d. Simonovici, care le-a interzis să îndemne pe ceilalţi lucrători ai săi să nu lucreze noaptea. Cei trei lucrători au fost înaintaţi azi Parchetului.

INFORMAŢII

x *Falşurile din Budapesta.*— Eri, în procesul falşurilor de bancnote din Budapesta, procurorul şi-a cetit rechizitoriul, arătând că principalul vinovat e prinţul Windischgraetz, iar Nadossy coautor. A cerut menţinerea pedepsei pentru ambii; pentru ceilalţi, a cerut reducerea pedepselor.

x Marţi 24 August sfatul parlamentar ţărănist va ţine o consfătuire în Capitală.

x D. Locot.-colonel Stere Costescu, prefectul jud. Orhei, a fost mutat la jud. Dorohoi, în locul vacant.

x Astăzi a avut loc cununia religioasă a d-lui Ilie Măluş, un distins funcţionar al primăriei şi membru al Uniunei Ofiţerilor în Rezervă cu drăgălaşa d-şoară Constanţa Apostol, funcţionară la c. f. r. fiica d-lui Ioan Apostol, şef de birou la regionala căilor ferate.

Felicitările noastre.

x D. Dr. Creter din Bacău a fost numit membru corespondent al Societăţei de Oto-rh nolaringologie din Paris.

x Aseară a încetat din viaţă după o crudă suferinţă d-nul Constantin scu inspector general vamal.

x S'a găsit nişte acte pe numele d-rei Silvia Gheorghiu institutoare la orfelinatul „Regele Ferdinand".

Păgubaşa le poate ridica de la administraţia ziarului „Opinia".

x Tribunalul comercial la Iaş a dispus închiderea moratorului Comerciantului de haine Simha Şmilovici din str. Costache Negri 4, întrucât a prezentat toate creanţele achitate.

x Duminică 22 August la ora 4 precis cercul „Ronetti Roman" va avea o şezătoare literară muzicală. D. *A. Weisberg* va vorbi despre „I. Trumpeldor", d. *N. Solomon* „Poetul Bialic", d. *Carol Drimer* va continua despre „Viaţa şi opera lui A. Reisen. Va urma muzică, lectură, declamaţie. Intrarea liberă.

Abonaţi-vă la Opinia

şi-o răspândiţi

„Alte Siluete Literare şi Artistice"

Astăzi s'a pus în vânzare la toate librăriile noul volum intitulat *„Alte siluete literare şi artistice"* ale scriitorului renan H. Eulenberg.

Elegant imprimat în atelierele „Viaţa Românească" acest al douilea volum cuprinde următoarele siluete:

Kant, Chopin, Watteau, Calderon, Walt Whitman, Rubens, Offenbach, Goya, Napoleon, Frederic Cel Mare, Rembrandt, Lassalle, Bach, Hans Sachs Swift, Bismarck, Raffael, Mozart, Petrarca Verdi, M-me de Stael, Michel-Angelo, Kotzebue, Brahms, Halevy, Iens P. Iacobsen, Haydn. Richard Voss, Petöfi şi Beethowen.

Volumul *„Alte Siluete literare şi artistice"* în traducerea d-lui C. Săteanu, cuprinde un bogat material literal de peste 320 pagini, este tipărit cu îngrijire pe hârtie velină şi pentru a fi accesibil tuturor oamenilor dornici de literatură, muzică, sculptură, teatru şi tot ce se înţelege prin cultură generală, el nu costă decât 50 lei exemplarul.

Comenzile din provincie se vor adresa tipografiei *„Albina"* Iaşi, str. Seulescu No. 1.

Daruri regeşti

(Continuarea din pag. I-a)

catifea şi brocart de aur şi argint, o masă, două gueridoane de argint, o tapiserie, în valoare totală de 62,189 livre.

Suveranii nu sunt trataţi mai rău: Doisprezece cai bogat împodobiţi regelui Suediei; o trăsură în catifea roşă regelui Poloniei; o sabie ornată cu diamante de 41.609 livre prinţului regal al Danemarcii, o cruce de douăsprezece diamante de 26.120 livre, Electorului Coloniei. Regelui Angliei căruia îi plăcea mai mult decât orice să bea şi să mânânce bine, îi trimete: 50 muiduri de vinuri franceze de toate soiurile.

Mii de ocazii i se prezintă lui Ludovic XIV pentru a împărţi cadouri. Ambasade străine venite în Franţa nu erau lăsate nici odată să plece cu mâinile goale. De pildă ambasadorul rus primeşte în 1668: o tapiserie, şase ceasornice, o pendulă, două veste de brocart de Tours, portretele regelui, reginei şi delfinului. Fiul ambasadorului primeşte şi el o puşcă, o pereche de pistoale, o sabie cu mâner de aur. Toţi ceilalţi membri ai ambasadei au dus cu ei bogate amintiri.

La nunţile regale se făceau de asemenea daruri mari. La nunta regelui Spaniei, regina primeşte o găteală de diamante şi un colier de perle în valoare de 141.033 livre, ceiace era enorm pentru vremea aceia.

Negocierile de pace sunt iarăşi o ocazie pentru cadouri. De pildă, la iscălirea tratafului din Utrecht, Seehreshny, ambasadorul Angliei primeşte o brăţară cu douăsprezece briliante în valoare de 38.270 livre.

Alte motive, mai modeste se ivesc mereu pentru a dărui şi gratifica. Primese de pildă sume mari de bani diferiţi medici care îngrijesc de sănătatea rudelor şi prietenilor regelui.

In timpul călătoriilor sale, Ludovic XIV face daruri diferiţilor demnitari care-l întâmpină prin ţările şi oraşele pe unde trece. Deasemenea trimite daruri tocmai în Asia, regilor Persiei şi Siamului. De asemenea face cadouri în America, şefilor de triburi din Canada.

Un cronicar din zilele noastre, cetind catastiful gros al darurilor Regelui-Soare, face cu drept cuvânt reflecţia, că împărţirea generoasă a atâtor bijuterii, tapiserii mobile, trăsuri, stofe, portrete, arme, n'a fost o dărnicie inutilă, şi bani zadarnic risipiţi. Toate acestе obiecte preţioase s'au modeste n'au jucat numai un rol de politeţă protocolară. Ele au fost admirabile instrumente de propagandă artistică. Pretutindeni pe unde au ajuns, au încântat ochii şi spiritul, răspândind în lume graţia şi gustul francez.

Tratat polono-jugoslav

Se anunţă din Belgrad că în cursul lunei Septembrie se va încheia un pact de amiciţie şi un tratat de arbitraj între regatul Jugoslav şi republica polonă.

D. Nincici va face o vizită la Varşovia în acest scop.

Se reface strada Rosetti?

Locuitorii străzei din C. A. Roseti, au înaintat o petiţie Primărei, cerând să se repare şi strada lor, una din cartierele cele mai principale din jurul Halei.

Primăria a trimes cererea Serviciului Technic, care va trebui să ancheteze şi să facă un raport.

Pe baza acestui raport, tot serviciul technic va alcătui un deviz asupra sumelor ce necesită repararea străzii.

Această sumă, va fi înscrisă în bugetul anului viitor.

x In „Monitorul Oficial" din 20 August c. ministerul instrucţiunii aduce rectificări la tabloul orelor vacante din învăţământul secundar pe care îl publicase la 27 Iulie.

Alte cercetări

în legătură ou furtul din trenul Bălţi-Iaşi

Cu ocazia cercetărilor făcute în gara locală, — pentru a se dezvălui misterul dispariţiei celor 5 gropuri din vagonul poştal al trenului Bălţi Iaşi, — s'a făcut, de către anchetători, şi o vizită la Bălţi.

Aceasta, pentru a se verifica o declaraţie a lui Morariu care bănuia ca autor al furtului pe conductorul poştal din Bălţi care i-a predat lui coletele.

Făcându-se cercetările de rigoare s'a stabilit că funcţionarii buniţi n'au părăsit în noaptea aceia serviciul lor.

*

Am relatat că d-l Jude Pogonat, titularul Cab. II Instrucţie a emis mandatul de arestare contra lui Morariu.

Mandatul a venit eri spre confirmare la Tribnnalul Secţia II, compus din d-nii Eşeanu şi Petroni iar ca Procuror d-nul Misihănescu.

Mandatul a fost confirmat.

Morariu a făcut apel la Camera de punere sub acuzare.

SFATUL NEGUSTORESC — SECŢIA IAŞI —

Convocare

Sfatul Negustoresc secţia Iaşi aduce la cunoştinţa membrilor săi, că sunt convocaţi în adunare generală în ziua de Duminică 26 Septembrie 1926 ora 10 dimineaţa la sediul lui din Iaşi, str. Cuza Vodă No. 63 etajul noului palat al Camerei de Comerţ la ordinea zilei fiind:

1) Dare a de seamă asupra activităţii Sfatului Negustoresc secţia Iaşi.

2) Raportul cenzorilor şi descărcarea comitetului de gestiunea sa.

3) Votarea bugetului pe exerciţiul viitor.

4) Alegerea noului comitet.

5) Alegerea a 3 cenzori şi 3 supleanţi.

6) Sporirea cotizaţiilor.

Adunarea generală se ţine dacă sunt prezenţi două treimi dfn totalitatea membrilor societari în curent cu plata cotizaţiunilor.

Dacă la prima convocare nu se va întruni numărul de membri pevăzut de statut, adunarea se va ţine la 10 Octombrie 1926 cu oricare ar fi numărul membrilor prezenţi.

Pentru a participa la adunare, fiecare membru este obligat a prezenta la intrare, dovada că este în curent cu plata cotizaţiilor.

Preşedinte, N. V. ŞTEFANIU
Secretar Willy Goldştein

No. 112
Iaşi 15 August 1926

Şcoala primară de fete
„REUNIUNEA FEMEILOR ISRAELITE"

Direcţiunea şcoalei aduce la cunoştinţă onor. public, că inscrierile se fac zilnic între orele 10—12 şi 3—5 în cancelaria şcoalei din str. Lozonschi 11.

DOCTOR IN MEDICINĂ
M. WECHSLER
Specializat în Franţa în
ARTA DENTARĂ
Boli de gură şi de dinţi
Consult. 9-12 şi 2-7 p. m.
I/şi, Str. Ştefan cel Mare 13
Casele Leon Mayer

William Finkelştein
AVOCAT
Iaşi, str. Lăpuşneanu 20
Cons. 6— 8d. a.

NOTE DE CALATORIE

(Continuare din pag. I-a)

nostru vapor „Matei Basarab" în tovărăşia distinsului ziarist de la „Dimineaţa" Cuţana şi a cunoscutului avocat, fost senator E. din Iaşi. Una din cele mai pitoreşti regiuni ale văii Dunării, Cazanele fermecate, îţi dau mirajul unor ziduri care barându-ţi calea, încercuindu-te îţi vor opri trecerea, silindu-te să te întorci, atât de uniţi, de la distanţă, par munţi.

Sirena răsună strident, ecoul ţi-o redă puternic, mai apăsat. Cântecele cercetaşilor Ceho-Slovaci, amestec de melodii slave, boheme şi ungare, cadrează cu această natură sălbatecă de păduri şi stânci. Melancolice şi jalnice pătrund în sufletul călătorului, ce întristat vede terminându-se această minunată plimbare care nu plictiseşte nici o clipă, pe cel mai blazat. Din ce în ce numărul pasagerilor se împuţinează iar cei rămaşi, deveniţi aproape intimi, după atâtea ore de viaţă comună, ne făgăduim întâlniri, scrisori, însă odată ajunşi în sânul familiei noastre, natural că le vom uita

Insuşi ofiţerii vasului par să se fi alăsat de noi. Avem iluzia că trăim de ani pe „Helios" atât de dragă ne-a devenit această locuinţă pe apă.

Suntem la amiază în *Orşova*, port cu clădiri frumoase, prăvălii frumoase, prăvălii mari, restaurante de soi. Trecem pe la insula turcească *Ada-Kaleh*, ce pare pustie. Nici ţipenie de cadână. Curând sosim la *Turnu Severin*. Multe vapoare, şlepuri, vaporaşe acostate deatungul cheiului. Vasul nostru nu mai primeşte nici un pasager din porturile româneşti. Conveţia navigaţiunei noastre Danubiene opreşte aceasta. Şi pe când bulgarii au avantajul să călătorească eftin şi elegant, întrucât stăm la toate porturile lor, ai noştri spre a merge de la Turnu-Severin la Giurgiu sau vice-versa, sunt siliţi să ia trenul, nefiind vapoare speciale româneşti de curse pe distanţa Giurgiu-Baziaş. Măsură absurdă, care face pe cetenii coastei noastre, ce văd trecând cochetele vapoare austriace D. V. S. G. în număr de cinci afară de „Helios" să privească cu jind la fericiţii muritori de pe vas.

Petrec întreaga după masă pe puntea de comandă. Oamenii aceştia care m'au distins printr'o deosebită atenţie, mă invită să mă reîntorc înapoi cu vasul la Viena, oferindu-mi gratuit drumul.

Ad menitoare tentaţie dar imposibilă de acceptat.

Lipsesc de două luni de acasă, interesele îmi dictează să pun capăt plăcerilor.

...Şi cea din urmă noapte a fost o feerie. Între căpitanul Hastsck şi locotenentul Kardoş, pe o lună ameţitoare, o mandolină care rusună dulcios, tolănită într'un fotoliu, am trăit ultimile clipe din repausul ce mi-am permis, după un an de muncă istovitoare, de nervi şi oboseală.

Mă întorc refăcută, arsă de soare, dornică de a-mi reîncepe activitatea, totuşi când *Sâmbătă 24 Iulie, ora 9 dimineaţa*, sosesc la Ramadam, ce grea mi-e despărţirea.

Privesc cabina, privesc vaporul, apa şi nu-mi vine să cred că „Helios" se va perde peste două zile în depărtare ducând alţi pasageri, aducând altă lume.

După o verificare sumară a bagajelor de către vameşii români, politicoşi şi bine-voitori, un autobuz ne ia spre Bucureşti.

Traversăm *Giurgiul*, ce mai poartă adânc numele războiului mondial şi cu maximum de viteză ne îndreptăm spre Capitală.

O înjurătură sdravănă trântită de şoferul unui căruţaş, ce ne ţine calea mă deşteaptă din gândurile mele.

Acum ştiu cu adevărat că sunt în ţară.

Da, da, în loc de şosele netede ca palma, băltoage prin care la trecerea maşinei, stropi de noroi ţâşnind ne botează, porci scăldându-se prin băligare, cadavre de cai prin şanţuri iar la intrarea în Capitală, pe la Belu, Şerban-Vodă, cojii de pepeni, maldăre de gunoae, ciocani de porumb pe trotuare, că de jenă am plecat capul să nu văd pe figura D-nei şi D-lui profesor universitar Rieger de la şcoala politechnică din *Brno*—Cehoslovacia, veniţi într'o călătorie de studiu prin România, impresia dureroasă ce le-ar produce această stare deplorabilă.

Pe o căldură înăbuşitoare, în loc de parfumul teilor, prai şi miros acru se degajă.

„C'est pitoresque, c'est originel" ne repetă D-na Rieger dintr'un sentiment de delicateţă, dar eu revenind din visul în care de două luni trăesc, la trista realitate, îmi vine să-i strig Bucureştiului: „Lărgeşte-ţi străzile, înalţăti casele, deschide-ţi perspectiva, plantează pomi spală şi îţi curăţă trotuarele; ruşine coji de pepeni pe Calea Victoriei, ţigănci cu porumbelul în faţa Ateneului, pentru ca străinul venit din centrele mari de cultură să nu pară prea „depaysat" în Balcanul nostru, cum ne numeşte, iar nostimele Românce, atât de fine, atât de bine puse, să nu apară ca nişte trandafiri perduţi într'o mare grădină de spini!"

CILIA

Iaşi 28 Iulie 1926

BIBLIOTECA UNIVERSITĂȚII IAȘI

Biblioteca Universității Loco

XXII No. 5771 — 2 LEI NUMARUL — MARȚI 24 AU...

...NTE
Lei ... un an
„ 3... luni
„ 160 ... luni

OPINIA

ZIAR POLITIC COTIDIAN

ANUNCIURI
se primesc la toate
Agențiile de Publicitate
și la
Administrația ziarului
Iași—Str. Gh. Mârzescu 17

In jurul reformei școlare

— Observațiile unui student —

Chestiunea reformei școlare a fost readusă pe tapet odată cu venirea distinsului profesor ieșan la portofoliul instrucției publice.

Zilnic, coloanele ziarelor fac loc părerilor celor competenți în această chestiune. Se observă că, cel puțin în ceeace privește reforma liceului, cerând întoarcerea la vechiul liceu unic. Imi permit și eu, ca e n'am terminat de mult liceul, să-mi spun părerea, chiar cu riscul de a părea îndrăzneț.

Rezultatul bacalaureatului din anul acesta ca și cel din anul trecut a fost dezastruos la noi ca și în celelalte orașe. S'au pornit anchete și s'a constatat că una din cauzele dezastrului este și supra-încarcarea programului.

Un obiect de importanța limbei Române se predă numai în 2 ore pe săptămână. Dacă se întâmplă ca titularul catedrei să fie conștiincios și cu tragere de inimă, el se vede nevoit sau să renunțe de a termina materia cerută de program, sau să renunțe de a trata această materie, așa cum ar fi dorit-o și cum se impune. De aici, insuficiența pregătirei elevilor chiar când au profesori capabili și cu dor de muncă cum sunt din belșug la liceele din Iași.

Va să zică, răul care trebue remediat este supra-încărcarea programului față de numărul mic de ore. Să vedem întrucât liceul unic o face:

Liceul unic va avea în programul său toate obiectele diferențiale ale secțiilor de până acuma.

Cum va fi foarte greu să se reducă în mod simțitor din materia fiecărui obiect în parte, iată că liceul unic, departe de a descărca programul, mai rău îl încarcă, în timp ce numărul de ore nu poate fi mărit. Problema se complică.

*

Dar mai este ceva; liceul bifurcat (a treia secție clasică, nu mai contează de la un timp) are de scop soluționarea elementelor care au aptitudini pentru matematici și din contra, dispensarea celorlalți de un studiu atât de greu. Acestora din urmă, le ușurează munca, dându-le posibilitatea să-și îndrepte toată atenția către alte studii necesare creierii alese după aptitudinea și puterea de muncă a fiecăruia în parte.

Am avut de multe ori de mediat elevi de curs inferior și nu rare-ori dădeam de vre-unul care să aștepte cu nerăbdare să intre în cel superior la secția reală, numai pentru ca să scape de studiul limbei latine, cu care nu se împăca nici de frică. In schimb, avea o deosebită predilecție pentru matematici. Asemenea elevi—de multe ori eminenți—s'ar vedea foarte mult loviți prin introducerea liceului unic;

Dar însăși faptul că se dă absolventului cursului gimnazial posibilitatea să-și aleagă singur o ramură de învățământ, îl încurajează la muncă, simțindu-se oarecum mândru de încrederea ce i se acordă.

*

„Nu vrem însă specializare în liceu, spun cei ce vor introducerea reformei. Specializarea să se facă în universități. In liceu noi vrem să formăm oameni".

E oare această concepție chiar atât de justă?

Nu se riscă oare prea mult, lăsându-se o sarcină atât de grea numai și numai universității?

Să mi se permită să iau un exemplu:

Facultatea de științi din Iași are o secție electrotechnică care numără patru ani de studii. Ori, cel mai bun student nu termină până în 5 ani, atât de multe și grele sunt examenele. Dacă se va reduce din matimatecele ce se fac în liceu, studentul va fi nevoit să-și piardă 6—7 ani până să termine electrotechnica. Și cursul de matematici, va fi simțitor redus în liceul unic, căci de ce s'ar obliga pe cei care au cu totul alte înclinații să se afunde în studiul matematicilor atât de grele care se fac acuma la secția reală?

Ar fi o perdere de timp pentru viitorul medic sau viitorul avocat, matematicele superioare nefăcând în mod necesar parte din cultura generală.

Dar nici *nu e o specializare* propriu zisă, furcarea liceului de până acuma. Iată ce spune d-nul profesor I. Botez în studiul său asupra învățământului secundar:

„Principiul furcației *nu implică specializarea* liceului care, „în orice tip de cristalizare a lui, „trebuie să rămâie o instituție „educativă prin mijlocirea culturei generale. Nu educație și „cunoștinți, ci educație prin cunoștinți trebuie să dea liceul. „Educația nu este o creștere „prin acumulare dinafară ci o „dezvoltare din lăuntru—o sporire a personalității omului, nu „o încărcare a memoriei lui. Acest scop pe care-l urmărește „liceul trebuie să determine criteriul de selecționare a obiectelor de studiu din programele liceale.

Nu urmează de aici că obiectele trebuie „să fie numai decât aceleași, în toate secțiile unui liceu, — (sublinierea e a „mea) căci atunci principiul „furcației ar fi negat de la început; se cere numai ca valoarea educativă a obiectelor „principale, care variază de la „o secție la alta, să fie echivalentă, — o echivalență intelectuală mutuală care le poate „da aceiași valoare de schimb „în scara educativă. Numai conținutul cultural și valoarea disciplinară mintală a grupurilor „fundamentale, de obiecte din „diferitele secții furcate ale Liceului trebue să fie același. „Pe această constatare de echivalență educativă între anumite grupuri de obiecte s'a ajuns *la sfărâmarea* unității clasice a vechiului Liceu și la „furcarea lui în tipuri noui de „licee clasice, moderne, reale, „s'au alte forme intermediare. „Succesul sau nesuccesul în atingerea scopului educativ al „liceului, *nu atârnă* dar de variația grupului fundamental de „obiecte care-i determină fizionomia, căci între aceste grupuri există o echivalență educativă desăvârșită".

Cu alte cuvinte, d-nul Botez, deși se declară pentru liceul pur educativ, găsește justă furcarea liceului. Ba mai mult: iată ce spune domnia-sa în altă parte a aceluiaș articol:

„Din discuțiile și experiențele „făcute în țări de veche cultură „—și acestea desigur nu ne pot „fi nouă indiferente, când voim să punem pe baze solide „instituții similare, — a rezultat „faptul *că pretutindeni, liceul „actual a părăsit baza unitară „clasică* [1]) sistemul furcațiilor e „general: fie că se aplică prin „funcționarea de licee unitare „cu baze deosebite, — ca în „Germania, în special, fie că el „funcționează în sânul aceluiași „liceu care se desface în trei „sau chiar patru secții ca în „Franța, Anglia, Italia, Statele-„Unite, Americane și în țara „noastră".

In rezumat, așa cum e, structura liceului nostru bifurcat, nu constitue o specializare ci numai o adaptabilitate. Pe lângă aceasta, ea e generală în țările cu cultură înaintată.

In acest timp, liceul unic nu remediază nici una din relele de care suferă învățământul nostru. Ar trebui să se îndrepte atenția și în alte direcții în ceia ce privește programul în vigoare.

La ce dar s'ar introduce liceul unic?

C. H.

1) Toate sublinierile din cuprinsul articolului citat, sunt ale mele.

ASPECTE

CANDIDATUL DE LA BIHOR

Bietul domnu' Vichentie! Se pare că anul acesta, după grindina care i-a prăbușit iluziile livezii și după mana care i-a istovit puterea vieței, trebuia să-i aducă toate desamăgirile.

A plâns bietul domnu' Vichentie când a aflat înscrierea la averescani a bunului său prieten Sadoveanu; dar tot mai păstra nădejdea că activitatea pur culturală a amicului său va șterge lacrimile întâilor sale tristeți. Și chiar când amicul său a devenit membru în consiliul de administrație al „Reșiței", încă domnu' Vichentie a găsit motive de ertare.

Dar toate îngăduințele au o limită. Și d. Sadoveanu, naiv ca toți literații, nu și-a închipuit că în ziua în care a adresat cunoscuta scrisoare d-lui Goga, a încheiat un pact identic aceluia pe care Peter Schlemihl l-a încheiat cu Satan căruia i-a vândut umbra.

Și astfel, marele nostru prozator a ajuns candidat guvernamental la alegerea parțială din Bihor; d. Goga vrea să-l scoată deputat pe d. Sadoveanu, cu orice preț. Or, noi știm după experiența alegerilor generale ce înseamnă în această materie voința suverană a ministrului de interne.

Prefectul Bihorului, Iacob, a primit ordine în consecință; dela Iași, vor pleca deasemenea propagandiștii cei mai abili ai organizației averescane. Și, împreună cu jandarmii bihoreni, vor începe „campania" electorală care în seara zilei de șase Septembrie trebue să-l ungă deputat pe d. Sadoveanu.

O campanie electorală în Ardeal, unde există opoziția puternică a partidului național! Nu poate fi condusă decât cu aceleași mijloace ca la Rușii-Hunedioara, nu poate fi altceva decât un continuu atentat la libertățile cetățenești, dintre cari cea mai sacră este aceea a exprimării votului. Informați precise din partea locului, aduc ecoul pregătirilor de luptă.

Nu cunoaștem câte șanse de reușită are candidatul partidului național; înțelegem însă că lupta se va desfășura cu înver-

(Continuarea în pag. IV-a)

Congresul pompierilor

La Düsseldorf s'a ținut, în cursul săptămânii trecute congresul pompierilor. Au asistat treizeci de mii de pompieri germani, austriaci, elvețieni, olandezi și cehoslovaci.

S'au ținut conferințe asupra diferitelor feluri de incendiu pe uscat, pe mare și în aer. Aceste conferințe au fost însoțite de demonstrații cu aparate nouă și aproape necunoscute până acum.

Acest congres a fost convocat în urma constatărli că în anul trecut, numai în Germania, incendiile cauzează peste un miliard pagube pe an și câteva mii de vieți omenești.

O întrunire pentru pace

Congresul universal al păcii va avea loc la Geneva, între 29 August și 3 Septembrie.

In 1867 s'a ținut în același oraș, unul din primele congrese de pace, după îndemnul lui Victor Hugo, exilat de Napoleon III.

Marile figuri ale Europei liberale au participat și poporul din Geneva a aclamat sosirea lui Garibaldi la gara Cornavin. Entusiasmul publicului era așa de mare, încât scoase caii de la trăsură, pentru a-l purta în triumf pe strada Mont-Blanc, până la hotel Rusia, unde găzduia.

O PIAȚA DIN TANGER

Se anunță că Primo de Rivera, după ce a bătut pe rifani cu... armata franceză, va cere Ligii Națiunilor să se dea Spaniei administrarea Tangerului, pe care vrea să-l anexeze.

Un plan edilitar

pentru Iași

Sântem informați că actuala administrație comunală s'ar fi hotărât să se ocupe foarte serios de organizarea și înbunătățirea acestui oraș, întocmind un plan de sistematizare a tuturor nevoilor ce le are și dintre care să înceapă cu acele mai impuse, ca ne mai putând suferi întârziere.

Hotărârea aceasta de sigur e de mare seamă și dacă s'ar realiza, fără îndoială ar merita toată stima locuitorilor ieșeni.

De când există Iașul organizat în comună, cu consiliu și un primar în frunte, n'a avut norocul să se găsească din atâtea serii de edili, nici unu care să-și propue un plan edilitar bine definit și să'l pue în execuție. A fost o clipă consiliul, cu Neculai Gane în frunte, între 1896—901, care pare să-și fi tras o linie de urmat în privința înbunătățirei stărei Iașului, linie care însă s'a mărginit apoi în terminarea lucrărilor în curs ca: Abatorul, teatrul și reparația radicală a câtorva străzi. Iar din propria-i inițiativă, începutul unui studiu serios cu Lindley pentru aducerea apei dela Timișești și efectuarea marelui colector al Calcainei.

Dacă d. N. Petrea și-a propus un plan edilitar de urmat, ce l'ar trece la posteritate ca un inițiator curajos și chibzuit, fără îndoială cred că s'ar asocia toți oamenii de bine, câți s'ar mai găsi în acest oraș oropsit, la ideea sa și i-ar da tot concursul datorit pentru o așa inițiativă salutară.

Este foarte mult de făcut, din punctul de vedere edilitar, așa de mult cum nu are alt oraș, atâtea nevoi mari și destul de urgente ca să fie scos din tică loșia în care se găsește și dacă d. Petrea se încumetează sa-și formeze planul edilitar, să-l stabilească deocamdată în linii generale, iar din ele să îndeplinească macar două-trei din cele mai mari și mai urgente, desigur că vrând-nevrând i se va lega numele de o asemenea lucrare ce pentru prima oară ar fi hotărâtă și susținută cu o adevărată convingere și chibzuială de a înlătura piedicile ce de sigur că-i se vor opune de *prietenii din umbră*.

Chestia fiind de o mare însemnătate voi reveni în mod mai amănunțit asupra ei.

MAN.

Contra turiștilor americani

Romanciera americană miss Fanny Hurst, care s'a întors de curînd din Europa, a cerut să se interzică pe timp de cinci ani turiștilor americani să iasă din Statele-Unite, pentrucă, zice ea, „obiceiurile și purtările extravagante ale turiștilor americani sunt cauza atitudinei francezilor față de America.

„Poți fi foarte cuminte, adaugă miss Hurst; la tine acasă în Texas sau Minnesota, dar Americanii nu suportă voiajul și se petrece la ei o schimbare deplorabilă, douăzeci și patru de ore după sosirea în Europa".

D. Mussolini și Sf. Francisc de Assisi

Cu ocazia serbărilor celui de-al șaptelea centenar al Sf. Francisc de Assisi, biblioteca de cultură fascistă a răspîndit o broșură în care autorul caută să stabilească o paralelă și să scoată în evidență analogiile între viața și caracterul sfîntului și „il Duce".

Mussolini a săvîrșit aceleași minuni cu sfântul Francisc, susține broșura. Munca încordată, visurile tinereți, opera de renovare, iubirea animalelor, a naturii, a muzicii sunt tot atîtea trăsături comune între sfânt și duce.

Problema transporturilor de cereale

Nu avem vagoane

Producția noastră de cereale trece în fiecare an prin două epoci, ambele pline de pericole și crize. Prima, de la arat la seceriș, este epoca nevoii de ploae și de soare la vreme, a primejdiei de grindină, de inundații și furtuni. Aproape totul depinde de îndurarea cerurilor în această primă parte a procesului de producție agricolă. Dacă anul acesta Dumnezeu nu s'a arătat nici prea rău, nici prea bun, sunt veri în care uită ogoarele noastre, le lasă în voia arșiței sau pradă ploilor putrede. De obiceiu însă tot mai rămân colțuri ferite de urgie, și oamenii își pot umple hambarele măcar în unele părți ale țării. De aici înainte, începe a doua perioadă și cea mai grea, pentrucă nu mai atârnă de voia Domnului, și de vrednicia oamenilor. Este perioada transportului recoltei, cu problema vagoanelor și a trenurilor speciale de marfă. In fiecare an aceleași lipsuri, aceiași nepricepere, anulează aproape complect foloasele unei munci grele și îndelungate.

Facem aceste reflecții în preajma dificultăților care au început să se simtă la transportul recoltei actuale. Statul n'a dat cele 500 milioane pentru reparația vagoanelor, căile ferate nu pot scoate din uzine vagoanele comandate. In cele din urmă, se va recurge la un împrumut de locomotive și material rulant în țările vecine.

Câte zeci de ani vor mai trece până la acea vară din basme când nu va mai fi lipsă de vagoane și trenuri?

—Y—

La ce visăm în vremuri grele...

In jurul amintirii lui Paul de Kock

In vremuri urâte și grele, oamenii se refugiază cu gândurile în trecutul fericit. Găsesc o mângâere în nădejdea că mizeria nu va dura la nesfârșit și că iarăși se va întoarce timpul când se trăia ușor și vesel. Lucrul acesta poate fi observat acum în Franța. Necazurile și scumpetea amăresc zilele francezilor, obișnuiți să poată glumi și râde fără grija foamei și a falimentului. Ca să mai uite câte puțin, se încălzesc la cenușa trecutului. Pe mulți, e adevărat, nu-i mai impresionează nimic și cu atât mai mult cenușa de orice fel îi lasă reci. Alții însă se iluzionează mai ușor. Și astfel, iată că între altele, a fost reînviată amintirea lui Paul de Kock. Un grup de admiratori a format un comitet pentru a ridica un bust aceluia

(Continuarea în pag. IV a

INCA O PARERE ASUPRA LUI ANATOLE FRANCE

— NOTELE D-LUI BARTHOU.— OMUL POLITIC.— IRONIA. CHESTIA CREAȚIEI —

S'a scris atât de mult asupra lui Anatole France, ne-a fost arătat sub aspecte așa de deosebite, că a devenit dificil să precizăm adevărata înfățișare a celui care a scris „Grădina lui Epicur",

O documentare prea minuțioasă, povești prea precise, anecdote unde totul pare sacrificat, chiar adevărul pe care l'ar putea cuprinde, efectului la picant, — au sfârșit prin a clătina opiniile cele mai bine întemeiate asupra ilustrului scriitor d. *Louis Barthou* vrea să facă puțină ordine și să limpezească toate aceste lucruri așa de contradictorii,

In „Revue de France" d-nul Barthou publică asupra lui Anatole France note care fixează în câteva trăsături sobre și precise, aspectele cele mai discutate ale fizionomiei maistrului. D. Louis Barthou a fost prietenul său.

Deosebirile de părere dintre amândoi îi dădeau lui Barthou toată independența necesară pentru a observa pe acest prietin cu toată sinceritatea.

Sunem siguri deci că vom găsi sub condeiul său pe Anatole France așa cum era, desfăcut în fine de legenda pe care

(Continuarea în pag. IV-a)

BANCA GENERALA

SOCIETATE ANONIMĂ ROMÂNA

- I A Ş I -

SECŢIUNEA BANCARĂ

FACE ORICE OPERAŢIUNI BANCARE: CUMPARARI ŞI VANZARI DE EFECTE
AVANSURI DE DEPOZITE DE EFECTE PUBLICE ŞI ACŢIUNI
EMISIUNI DE CECURI ŞI SCRISORI DE CREDIT a/. ROMANIEI INTREGITE
DESCHIDE CONTURI CURENTE, SCONT DE PORTOFOLIU COMERCIAL, GAJURI
SECŢIE SPECIALA DE INCASSO, VINCULARI
SECŢIE DE ASIGURARI — — SECŢIE DE AGENTURA ŞI COMISION
ELIBEREAZA CARNETE PENTRU DEPUNERI LA VEDERE ŞI PE TERMEN FIX
IN CONDIŢIUNI AVANTAJOASE

SE ŢIE DE AGENTURĂ ŞI COMISION

Avem onoare a anunţa Onor. noastră clientelă şi în general pe D-uii comercianţi şi Industriaşi că deţinem reprezentanţa a diferitelor case comerciale şi făbrici din GERMANIA, FRANŢA, ELVEŢIA, CEHO-SLOVACIA, ITALIA, BELGIA, pentru următoarele articole;

MANUFACTURĂ: Ştofe pentru haine şi paltoane, Satinuri, Albituri, Poplinuri, Tifoane, Organdiuri, Barcheturi, Păuri, Furnituri de croitorie, etc. etc.

GALANTERIE: Broderii, Batiste, Ciorapi, Fire de matasă artificială, Nasturi de sidef, Piepteni, Articole pentru croşetat etc. etc.

COLONIALE: Ciocolată, Bonboane, Cafele Alune americane, Sare de lămâie, Piper, Orez, Rahat, Halva, Brânzeturi din Banat, Paste făinoase, Biscuţi, Lumânări etc.

precum şi alte diverse articole ca: Hârtie Mucava, Hârtie ambalaj, Parafină americană, Spirt rafinat şi denaturat, Tacâmuri de os şi de alpacca, Ghips, Cridă, Lacuri, Vopsele, Pile, Funduri de scaune, Ape Minerale din toate sursele străine şi din ţară, Ceară, Fitil, etc

Rugăm cereţi oferte.

SECŢIUNEA ASIGURARE

Reprezentanţa Generală a Societăţei Anonime de Asigurări „PREVEDEREA"
Capital social şi rezervă Lei 50.000.000
Asigurări cuntra riscurilor de:

„**INCENDIU**" In condiţiunile cele mai avantajoase şi contra tuturor riscurilor.
„**TRANSPORT**" Maritim, Fluvial şi Terestru inclusiv riscurile de ghiaţă, mine, captură, etc.
„**GRINDINĂ**" Cu dispoziţiunile cele mai prielnice.
„**ACCIDENTE**" Asigurări individuale cu şi fără restituirea primelor Asigurări de răspundere civilă sub toate formele, Automobile, fie dauna directă sau indirectă.
„**FURT PRIN SPARGERE**" Mobile, Mărfuri şi Case de fier. Dispoziţiuni speciale pentru Bănci şi Instituţiuni financiare.
„**VIAŢĂ**" cu examinarea medicală, cazde moarte, mixte, zestre etc. cu tarife foarte convenabile
„**VIAŢĂ**" (Capitalizare) pe timp de 15 ani cu plata ratelor lunare cu tragere la sorţ lunare, precum şi asigurări de
„**VIAŢĂ**" fără examen medical

TESTA VINDECĂ: **DURERI DE CAP, NEVRALGII, RACELI**

Vechiul Magazin cu Articole de Voiaj

GARTENBERG FIU

Str. Ştefan cel Mare 11

bine asortat cu: *Articole de voiaj, Cărucioare pentru copii, Chaiselonguri Hamacuri, muşamale* şi orice alte *Articole de Galanterie. Preşuri cu metru, Ştergători de uşă. Pături pentru voiaj.*

Preţuri Convenabile

Liceul de Domnişoare „Mihail Kogălniceanu"

Şcoală cu drept de publicitate
IAŞI, Strada Căpitan Păun No. 8

Inscrieri în clasa I fără examen de admitere.
Examenul de admitere în clasa a V-a în şcoală pentru elevele şcoalei.
Inscrieri şi informaţiuni cu începere dela 1 Iulie în toate zilele de lucru dela 10—12 a. m. în cancelaria şcoalei. Prospecte la cerere.

Lei 24 litrul

SPIRT DENATURAT 90°

LA DEPOZITUL

NATHANSOHN Piaţa Halei

(trimitem şi la Domiciliu)

Pentru nunţi baluri, serbări etc. ofer

CUPEURI

elegante, cu roţi de cauciuc trase de 2 cai, numai cu

50 lei cursa

A se adresa:
D-lui IANCU FONNE
Strada Socola No. 123

Şcoala profesionzlă de fete „David Herzenberg"
DIN IAŞI

Caută: *O maistră bună de croitorie* şi un domn sau o doamnă maiestră de desemn.
A se adresa la cancelaria şcoalei, str. Anastasie-Panu No. 11.

Publicaţiune

R. M. S.

Se scoate în licitaţie la Direcţiunea Manufacturii de tutun Chişinău în ziua de 25 August ora 10 dimineaţa aprovizionarea a 250 m³ cherestea.
Informaţiuni despre condiţii şi caet de sarcini se pot lua de la Direcţia Manufacturii în orel de serviciu.
Supra oferte nu se primesc.

Direcţiunea Manufacturii de tutun Chişinău
No. 3349.

De vânzare

în bloc, una casă compusă din 4 camere, antreu, bucătărie şi loc în suprafaţă de 6.678 m. p. pământ arabil, putând folosi şi pentru parcelare, situată în dosul „Morii Nicolina". — A se adresa la proprietar, Avram Linhardt str. Nicolina 48 Iaşi.

DOCTOR
E. GHELMAN
Specializat la Viena
Boli de Piele şi de păr
Sifilis şi Venerice

Tratamentul radical a blenoragiei acute şi cronice prin Uretroscopia (Iluminatul canalului uretral) Electrolyza, galvanocaustica, vaccinoterapia.
Str. GÂNDU No. 1 vis-a-vis de Cinema Elisabeta
Intrarea prin stradela Talpalari.
Consult.: 9-10 a. m. şi 2-7 p. m.
Duminică 11—12 a. m.

MICA PUBLICITATE

DE VÂNZARE un pământ răzeşesc în satul Coada-Pepricani la 15 Km. de Iaşi, pe şoseaua judeţană. Vânzarea va avea loc la 8 Septem. viitor la d. I. Constantinescu, proprietar, str. Păcurari 8, unde se pot lua informaţiuni în orice zi.

BUCĂTĂREASĂ pentru două persoane, cameră separată salar 1000, pentru Târgul Negreşti Maior Săndulescu, Albineţ 16.

VÂNZĂTOR CAUT. Plătesc bine, Magazinul de Manufactură La „Noul Paradis".
Str. Elena Doamna No. 1.

STUDENTĂ anul I, prepară în cursul anului 1926-27 elevi(e) curs primar şi liceal (admiteri, corijări etc. Adresa la ziar.

Imprumut. *Fiecare* având nevoie de bani poate să se adreseze Societăţii „Ajutorul Nostru" birou de Comision şi Gaj, str. Cuza-Vodă No. 11, şi va primi imediat suma necesară cu dobândă foarte mică, se fac şi poteci.

Cine vrea să vândă repede şi convenabil: mobile, covoare, piane, bijuterii, bibelouri, maşini de cusut şi de scris, etc., aduceţi la Biroul „Ajutorul Nostru" unde veţi vinde fără speze, numai contra unui comision de 5% după vânzare. *Se cumpără bijuterii,* bibelouri, antichităţi cu *preţuri foarte bune.* La cerere se liberează *aconturi.*

De vânzare ocazional maşine Singer, mese, un cupeu, dulapuri, bibelouri, antichităţi, covoare, birouri, paturi, etc.

Tot în acest local se predau lecţii de **dactilografie** şi se copiază acte.

Dentistă *M. Levental*
FRIDMAN
Str. Lăpuşneanu 24
Şi-a reînceput consultaţiunile

Lăcătuşi Constructori Ajutori ferari, ajutori şi ucenici
se angajează imediat la
Fabrica I. Mareck
Iaşi,—Socola 155.
Telefon 76

Geamuri albe, simple, colorate, ornamentate, riglate; ori-ce grosime şi calitate, cu preţurile fabricei; deasemenea diamante pentru tăiat geamuri numai la
Primul Depozit de geamuri şi oglinzi
Israel Bergher S-sor
str. Anastasie Panu 50
Casă fondată la 1876

Cabinetul Dentar
S. SIROTA GROSU
Strada Anastasie Panu No. 17
(Piaţa Halei).
Execută lucrări în platină, aur şi cauciuc, dinţi albi fără placă, extracţiuni şi plombe fără durere
Consult. dela 10 dim. până la 7 seara
PREŢURI REDUSE
Pentru săraci gratis zilnic

DOCTOR
L. HEITEL
MAMOŞ
De la clinicile din Berlin, Viena Frankfurt
Boli de femei şi naşteri
Str. Săulescu 2 (alături de Biserica Talparari)
Consultaţiuni 3—6 p. m.
Pentru săraci gratis zilnic.

Dr. N. P. Balan
Fost medic secundar a Clinicei Med cale
Şef de lucrări a Facultăţei de Medicină, reintors în ţară îşi reia consultaţiile de boli interne.
Strada Păcurari No. 56, în orele 1—3 p. m.

Vor reapare toboşarii la Iaşi

Avis celor ce nu şi-au plătit dările

Am anunţat grava criză financiară prin care trece primăria Iaşi.

Această stare jalnică se datoreşte faptului că serviciul de încasare a dărilor merge destul de prost.

In adevăr, controlându-se registrele percepţiei, s'a constatat că numai negustorii şi cetăţenii nevoiaşi sunt la curent cu plata dărilor.

Restul, şi mai ales fruntaşii oraşului n'au mai plătit dări din urmă încă cu cinci ani.

Aceştia sunt în special politicianii.

Intrucât ei au fost somaţi să-şi plătească dările şi au refuzat, d. Gheorghiu, primar interim a luat o hotărâre strasnică.

Va da dispoziţie să se repare cele două tobe ale primăriei şi toboşarii vor fi scoşi pe străzile Iaşului.

Cei ce vor refuza din nou să plătească dările, vor avea „plăcerea" de a auzi bătându-se darabana în faţa casei.

Numai aşa, poate de ruşinea lumii, îşi vor face datoria cei întârziaţi cu plata dărilor.

Două nenorociri de cale ferată

Flăcăul Gh. Gh. Costea din Preuteşti — venind cu trenul de la Fălticeni, în gara Preuteşti, a sărit din vagon.

Trenul fiind în mers, flăcăul a căzut sub vagon. Roţile trecând pestu el, i-au retezat ambele picioare.

*

Intre staţiile Dolhasca şi Liteni, trenul a prins pe linie pe săteanul C. Popa din Dolhasca.

Săteanul a fost strivit de maşină.

Festivalul studenţilor

Evrei din Fălticeni

Fălticeni 22 August.— Festivalul studenţilor evrei — de mult timp aşteptat de publicul evreisc din oraşelul nostru — a fost foarte reuşit. Programul că se poate de bine alcătuit atât din punct de vedere al calităţii cât şi al cantităţii, a mulţămit chiar pe cei mai pretenţioşi asistenţi. Conferinţa D-lui Paul Moscovici intitulată „Cântând pe Schalom-Alechem a captivat de un sfert de oră atenţia întregului auditoriu, ceiace arată desul talentele retorice ale tânărului conferenţiar. „Lectura din Selalom Alechem" a d-lui Stul a stârnit admiraţia prin frumuseţea nuvelii citite. „Cronica fălticenească" a d-lui Zalmanovici, cât şi „Scrisoarea din Palestina (I. Pribeagu) declamată de d. Lazăr Ofenberg au fost cât se poate pe placul tuturor. Cât priveşte partea muzicală, a fost o rară şi o adevărată revelaţie artistică. Au cântat: D-ra Lily şi dl. Al. Herman der Sohn der Heide (Keller) şi Sehiller Concertino (Hubert) vioară şi piano, şi C. N. Şmilovici, din Sonata XII de Paganini şi Elegia de Massenet.

A urmat apoi balul Orchestrei Studenţilor a distrat asistenţa până în ziuă. A luat parte un public select!

Din impresiile culese putem afirma că toată lumea a fost deplin mulţumită...

NOIR

Ruleta din Slănicul Moldovei

D. Sion directorul casei Sf. Spiridon aflându-se la Slănicul-Moldovei, mă informează că imediat ce a fost sezizat despre funcţionarea ruletei aci a luat măsuri pentru suprimarea acestor jocuri de noroc.

In chestia clubului care funcţionează la cazinoul Regal, aflând că la acest club s'ar fi depăşit prevederile statutului, a luat dispoziţii pentru stricta aplicare a acestui statut.

Miereanu—Iaşi

Din Podul-Iloae

Sportive.— Eri a avut loc pe terenul sportiv din localitate mult aşteptatul match de footbal între echipele „Săgeata" şi Şoimii II-a.

Deşi „Săgeata" a venit într'o formaţie relativ slabă, totuşi s'a putut observa din partea lor multă rezistenţă faţă de echipa adversă.

Jocul destul de interesant de la început era privit de asistenţa în favoarea „Şoimilor".

Rezultatul favorabil „Şoimilor" e privit însă în cercurile sportive, ca nesatisfăcător echipei „Săgeata" din cauza incorectitudinei din partea arbitrului, dând multă speranţă echipei „Şoimii".

Echipa „Săgeata" reuşeşte în prima repriză să mascheze primul goal prin Simon (Inf dreapta).

De la echipa „Săgeata" s'a remarcat: Simon, Paul Leibovici, Cahane şi Galitz.

De la „Şoimii" s'au remarcat: Buragă, Dăscălescu şi Zaharescu. *Ab.*

Din Paşcani

Deces.— Vineri 20 August a încetat din viaţă în locuinţa din Paşcani d-na Eufrosina Zaharescu, soţia controlorului financiar Gh. Zaharescu.

Agresiune.— Zilele trecute locuitorul Gh. Spătaru a fost victima unei agresiuni din partea locuitorilor Toader şi Ioan Bucau, din Fântânele.

Motivul pare a fi faptul că vitele primului au trecut pe loeţelul lui T. Bucau. Victima s'a ales cu o rană gravă la ochi. Agresorul Toader Bucau este cunoscut ca bătăuş, mai având la activul lui şi o crimă săvârşită asupra tatălui său şi pentru care a fost achitat.

Vestitor

INFORMAŢII

x *Bucurie pripită.*— Satisfacţia cu care, liberalii locali anunţă, cele mai neînsemnate înscrieri de noi membri, dovedeşte că rămasă la discreţia unor oameni de talia D-lui C. Toma, organizaţia eşană a celui mai mare partid politic, este dornică de a-şi primi cu ori ce preţ actualele ei cadre.

Bucuria cu care organele din localitate, aflate în cârdăşie cu d. Toma, salută aceste înscrieri, nu corespund însă în totdeauna realităţei.

Astfel înscrierea d-lui Henri Soutzu, în rândurile liberalilor, locali anunţată ca probabilă, chiar dacă ea s'ar produce, n'ar putea constitui, de cât un fapt cu totul izolat, d. Soutzu, care a părăsit de mult partidul naţional, ne având nici un fel de partizani în rândurile organizaţiunei eşene a partidului ardelenesc,

x *Nenorocire.*— Eri după amează pe când un copil de 5 ani, Uşer Marcus, se juca lânga o groapă cu var, din Str. Socola a căzut înauntru, aegindu-se cu răni grave pe tot corpul.

Copilul a fost internat la Spitalul Evreesc.

x *In chestia furtului de gropuri.*— In legătură cu ancheta întreprinsă de Poştă, pentru lămurirea furtului din trenul de Bălţi—Iaş, s'au făcut eri desconderi la oficiantul poştal Nestor, la conductorul Moraru şi factorul Fărculent.

Tot odată s'a făcut şi o expertiză a vagonului poştal din care s'au furat gropurile.

x Astă noapte, nişte necunoscuţi au spart galantarul de la atelierul de fotografie Marcovici, furând diferite lucruri.

x Astă noapte un necunoscut după ce a băut într'o cârciumă, a pătruns în locuinţa servitoarei Maria Teodorescu din str. Lăpuşneanu trăgând un foc de revolver după care a dispărut Din fericire nimeni n'a fost atins

x Un funcţionar s'a plâns poliţiei că pe la bariera Păcurari a fost întâmpinat şi lovit de un individ care s'a dat drept inspector de poliţie.

x Un anume Ion Irimia, se îndeletnicea de un timp în a escroca pe muncitorii basarabeni, luându-le bani sub motiv că le va procura de lucru. In momentul când a fost arestat, Irimia a încercat să mituiască pe sergent însă fără succes.

ULTIMA ORA

REVOLUȚIA IN GREGIA

RĂSTURNAREA REGIMULUI.-ARESTAREA LUI PANGALOS.-CONDILIS LA PUTERE.-LINIȘTE LA ATENA.

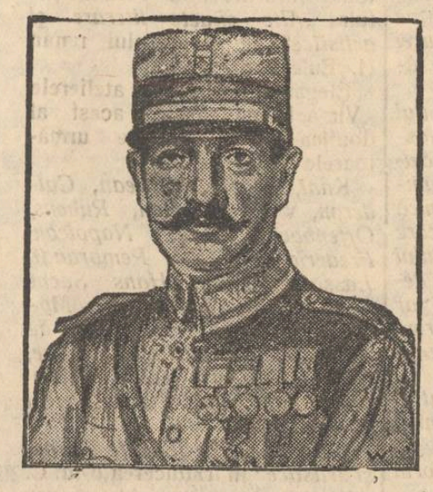

PANGALOS, fostul președinte al republicei grecești

Atena 23. — Eri dimineață a izbucnit revoluția la Atena.

Mișcarea a fost condusă de d. Condilis care era un înverșunat dușman al regimului actual. D. Condilis a fost sprijinit în acțiunea sa de toate garnizoanele. La Atena revoluționarii au ocupat ministerele și toate instituțiile publice.

*

Fostul președinte al republicii d. Conduriotis a fost invitat să revină la conducerea treburilor stat lui. D. Conduriotis a acceptat.

Toată flota a trecut de partea lui Condilis.

Arestarea lui Pangalos

Condilis a dat ordin ca președintele actual al republicii să fie arestat.

Pangalos se află în vilegiatură într'o localitate din Creta. S'a trimis un vapor de războiu pentru a se executa ordinul si a-l face prizonier pe Pangalos.

*

Condilis a dat o proclamație către popor prin care spune că scopul revoluției a fost înlăturarea tiraniei și readucerea regimului constituțional.

In curând poporul grec va fi chemat să facă noi alegeri parlamentare.

Spre constituirea guvernului

In cursul zilei de astăzi Condilis va avea consfătuiri cu șefii opoziției spre a realiza o colaborare de guvernământ.

La Atena e liniște

La Atena e liniște. Revoluția s'a făcut fără vărsare de sânge. Toată lumea sărbătorește căderea regimului Pangalos.

Manoilescu și Iașul

D. N. Petrea, primarul orașului a primit o călduroasă scrisoare din partea d-lui M. Manoilescu, subsecretar de stat la Finanțe.

Prin această scrisoare d. Petrea este înștiințat că în curând „va fi bucurat" și Iașul va primi o importantă sumă cu care să se facă față marilor nevoi ale orașului.

Se știe că Primăria n'ar nici măcar cu ce să-și plătească funcționarii.

Scarlatină în județ

Am arătat că în unele comune din județ s'au înregistrat cazuri de scarlatină.

Copii bolnavi au fost izolați la spitalul din Podul-Iloae, și vor fi apoi aduși la spitalul de izolare din Iași, pentru a descongestiona cel din Podul-Iloae.

Din ancheta făcută de către d. dr. Vasiliu, medic șef al județului, se constată că boala a fost răspândită de țigani muncitori, cari umblau la lucru, din loc în loc.

Institutorul Radu e menținut arestat

Huși 23.— In chestia arestării institutorului Radu, dela școala din Corni învinuit că a falșificat situația unui elev, apărarea a cerut o contra expertiză, care a fost admisă. Ancheta a fost făcută de d-nii Simionescu profesor de caligrafie și Gavril Chelaru directorul școalei No. 2.

Această expertiză este favorabilă institutorului.

Mandatul de arestare a fost judecat pe ziua de 21 crt.

Inculpatul a fost asistat de d-nii avocați M. Chiritoi fost decan, C. Cozma, fost deputat N. Pruncu și D. Enciu.

Tribunalul a confirmat mandatul.

Leontin

Noile tarife c. f. r.

Cum vor fi sporite

In urma cătorva consfătuiri, consiliul economic al guvernului a hotărât să aprobe noile tarife pe c. f. r.

Pentru a se acoperi deficitul, tarifele ar trebui sporite cu peste 55 la sută. Deocamdată însă nu s'a fixat nimic definitiv.

*

La tariful de călători și bagaje în afară de introducerea clasei 4, s'au menținut dispozițiunile din actualul tarif, dându-se însă o redactare mai clară, și un aranjament mai sistematic.

Urcările din tariful actual sunt mai însemnate pentru clasa 3 de cât pentru clasa 1 și 2, pentru motivul că la urcarea tarifelor în 1929, nu s'a prevăzut nici un spor pentru clasa 3; iar în 1922 sporirea pentru clasa 3 s'a făcut într'o proporție mult mai redusă ca în celelalte două clase. Față de tarifele din 1916 însă, sporul este egal cu cel de la clasa 1 și a 2.

S'a calculat în fine, astfel ca tariful de călători și bagaje să producă 30 a sută din încasări acoperind astfel cel puțin în acelaș proporție cheltuelile administrației.

UN CAZ CIUDAT DE FURT

Un acționar fură registrele de la o Bancă

La Banca Populară a C. F. R. din Bulevardul Ferdinand No. 11, s'a petrecut acum câte-va zile un caz, care este din comun.

Un acționar al Băncii, anume Boruleanu, profitând la un moment dat, că funcționarii erau ocupați cu lucrările, a sustras unul din registre și s'a făcut nevăzut.

S'au început imediat cercetări. Boruleanu fiind bănuit, a fost urmărit în gară.

Comisarul Daulja, făcând o descindere a dat de registru înapoindu-l Băncii.

D-l C. Mihălescu, vice-președintul Băncei, sosind imediat la comisie și deschizând registrul în fața comisarului, a găsit inserat un proces-verbal fals de ședință, datat, făcut în repezeală, convocându-se toți acționarii băncei pentru o mare adunare care urmă să aibă loc la o dată fixată de Boruleanu.

D-l comisar Doulja a încheiat actele de dare în judecată pentru furt și excrocherie, înaintând actele Parchetului.

D-l Procuror Buzea, care ține loc de Prim-Procuror, instruește această senzațională afacere, citându-se și mai mulți inspectori din gară, care par a fi complici la cele săvârșite de Boruleanu.

DIZOLVAREA CAMEREI DE COMERȚ DIN IAȘI

S'a instituit o comisie interimară sub președinția d-lui Cerkez.— Hotărârea Consiliului de Miniștri.— Amânarea alegerei de senator

Am anunțat acum câteva zile că s'a înaintat un nou raport de dizolvare a Camerei de Comerț din Iași, invocându-se câte-va motive printre care și acela că președintele este în stare de faliment.

Pentru a stărui la dizolvarea urgentă a Camerei, d. C. Cerkez a plecat la București unde a stat câteva zile, depunând sforțări în acest scop.

*

In cele din urmă, Consiliul de Miniștri de Joi seara examinând raportul în chestie a hotărât dizolvarea Camerei de Comerț din Iași fără a mai cere avizul Uniunei Camerelor de Comerț și după cum de altfel a procedat și la dizolvarea Camerelor din Constanța și Brăila.

S'a numit o comisie interimară pe timp de trei luni de zile în decursul cărora urmează a se face noile alegeri.

*

Ieri dimineață d. Cerkez s'a întors în localitate aducând și decizia Consiliului de Miniștri însoțită de două adrese.

Una către actualul președinte al Camerei de Comerț și alta către președintele Tribunalului Iași.

*

Comisia Interimară

In comisia interimară intră 9 consilieri avereșcani sub președinția d-lui C. Cerkez.

Cei nouă sunt d-nii: Arthur Rechler, Adolf Lobel, Max Wurmbrand, Popovici, Victor Vineș, Leon Reischer, George Chiuca, Ioan Zamfir și Leon Berghenștein.

*

Amânarea alegerilor de senator

Prin dizolvarea Camerei, alegerea de senator fixată pentru ziua de 6 Septembrie a fost amânată pentru după alegerea noului consiliu al Camerei de Comerț.

Se dizolvă și Sfatul Negustoresc

In cercurile guvernamentale se afirmă că înainte de 26 Septembrie, când a fost convocată adunarea generală, se va dizolva și Sfatul Negustoresc, instituindu-se și aici o comisie interimară.

*

Adevăratul motiv al dizolvării

Motivul dizolvării Camerei de Comerț n'a fost raportul înaintat. S'a găsit altă formă și anume: s'a redus numărul membrilor Consiliului de Administrație dela 50 câți erau până acum, la 40.

Când va avea loc noua alegere

Deși legea îngădue ca noile alegeri la Camera de Comerț să se facă în termen de trei luni dela dizolvare, actuala comisie interimară a hotărât ca alegerile să se facă peste o lună, așa încât în cursul lunei Octombrie să aibă loc și alegerea de senator.

Vor fi două liste.

Una a d-lui Cerkez urmat de avereșcanii d-sale, și alta a consilierilor dizolvați, în frunte cu d-l I. Botez.

Instalarea Comisiei Interimare

Astăzi dimineață la orele 11 a avut loc instalarea nouei comisii interimare în prezența d-lui președinte al Tribunalului, Eșeanu, sub-prefect Spacovici și primar Petrea.

D-l Grefier Popovici a dat cetirea jurnalului consiliului de miniștri din ziua de 19 August prin care se aprobă modificarea numărului membrilor consiliului de administrație al Camerei de Comerț și instituirea unei comisii interimare care va avea a îndeplini funcțiuni consiliului de administrație mult 3 luni.

*

D. C. Cerchez, spune că programul comisiei interimare reduce la ridicarea prestigiului comercianților, luptând pentru revizuirea impozitelor, a legei vamale etc.

Își exprimă încrederea în colaboratorii săi și mulțumește reprezentanților autorităților care au participat la instalare.

S'a încheiat apoi un proces verbal după care a urmat o mică consfătuire a membrilor comisiei interimare în chestia formării biuroului.

Președintele Tribunalului s'a retras.

Urmează alegerea președintelui comisiei interimare în persoana d-lui Cerkez.

Ca vicepreședinte a fost propus d. Max Wurmbrand, însă d-sa a refuzat deoarece este deputat și n'are timp să se ocupe de vice-președinție indicând în locul d-sale pe d. Adolf Löbel.

Prin aclamații, d. Löbel este ales vice-președinte.

Vorbesc d-nii Löbel, Vineș, Moscovici și alții, și instalarea este sfârșită.

L. PAUL

GROAZNICA NENOROCIRE DIN BACAU

UN AUTOMOBIL SE CIOCNEȘTE CU UN TREN.— CINCI MORȚI ȘI MAI MULȚI RĂNIȚI GRAV

Bacău 23.— O groaznică nenorocire s'a întâmplat eri în localitate. Un automobil în care se aflau 10 persoane, ajungând în dreptul Barierii vechi, lângă bazarul fabricii Letea, s'a ciocnit cu trenul personal Galați-Cernăuți.

Au fost ucise cinci persoane și anume: Victor Mușata, fiul d-nei Mușata directoarea școalei normale de fete din Bacău (d-na Mușata e originară din Iași, fica d-nului Castano). Autița Simionescu, elevă la școala secundară; D-na Dospinescu soția intendentului școalei normale de fete. Tânărul Dospinescu, D-na Sclenkca menageră la aceiaș școală.

Grav răniți sunt șoferul Lupu, Gh. Popescu elev de școală, Maria Simionescu și doi copii ai d-nei Dospinescu.

Automouilul venia din com. Cherești, îndreptându-se spre com. Sarata.

D. Prim-Procuror Jornescu a deschis o anchetă.

Cantonierul afirmă că automobilul venia cu viteză și a trecut înainte deși bariera era închisă.

Alegeri comunale în Rusia

Moscova (Ceps).— Zilele acestea au fost anunțate toate comitetele executive ale republicilor autonome precum și cele regionale și guberniale că prezidiul comitetului executiv central a luat hotărîrea pentru efectuarea de noui alegeri ce vor avea loc în primăvara 1927. Data exactă când vor avea loc alegerile n'a fost anunțată.

„COMERȚUL FORESTIER"

SOCIETATE ANONIMĂ ROMÂNĂ

IAȘI -- Sediul central str. Ștefan cel Mare 4

(la Banca Româno-Franceză)

Depozit de Cherestea

EN-GROS și EN-DETAIL

STRADA UZINEI No. 23

(vad comercial de cherestea de zeci de ani)

Bogat asortat cu tot felul de materiale lemnoase, servind prompt extrem conștiincios și cu prețuri mai eftine ca oriunde.

Facem mari înlesniri de plată fără nici o dobândă.

ECOURI

— Societatea Comunală de Electricitate Iași, face preschimbarea biletelor de reducere la Tramvai, pentru funcționari, pensionari, elevi și studenți, cu începere dela 1 Septembrie până la 1 Octombre 1926, între orele 11—12 a. m., la Birourile Uzinei de Lumină.

La preschimbare se va prezenta carnetul de identitate.

— Școala de meserii pentru fete „Ort" aduce la cunoștința părinților, că înscrierile pentru anul școlar 1926—1927 au început și vor continua în fiecare zi dela 10—12 a.m. și 3—5 p.m. în localul școalei „Moritz și Betty Wachtel" din str. Să ărei 147. Absolventele școalei se pot înscrie la atelierul practic creiat pe lângă școala „Ort".

— Inscrierile la școala de băeți „*Cultura*" încep de Luni 23 August, în fiecare zi dela 9—12 în cancelaria școlii Str. Gh. Mârzescu 24.

— Inscrierile în școala primară și profesională de fete „David Herzenberg" vor continua până la 10 Septembrie.

Cabinet Medical

Dr. N. Alexandrescu

Dr. A. Stocker

BOLI INTERNE, DE PIELE, VENERICE, SIFILIS

Cons. 2—5 și 7—8 jum. p. m.

Str. Cuza Vodă 42

DENTISTA

L. CARC

Str. Săulescu No. 2

(colț cu Piața Unirei)

întorcându-se de la băi a reînceput consultațiile

Orele 9—1 și 3—7

INTERESANT

Pentru D-nii Ingineri, Architecți, Antreprenori, Dulgheri, proprietari și chiriași.

Mașina Rapid

Cea mai perfecționată mașină pentru „DUȘAMELE" (Nutt și Feder) și „PLAFOANE" s'a instalat la fabrica „FULGER" strada Uzinei No. 76 (vis-a-vis de Baia Populară).

Fasonează prompt și rapid cu prețurile cele mai reduse.

DOCTOR IN MEDICINĂ

M. WECHSLER

Specializat în Franța în

ARTA DENTARĂ

Boli de gură și de dinți

Consult. 9-12 și 2-7 p. m.

IAȘI, Str. Ștefan cel Mare 13

Casele Leon Mayer

DOCTORUL

R. DAMSKER

fost medic de spital și de oraș

Str. Cismăriei 17

(vis-a-vis de Halk)

BOLI INTERNE

SIFILIS și GENITO-URINARE

Consultații: 8—11 a. m. și 2—5 p. m.

Liceul de băeți și Școala superioară de Comerț „M. COGALNICEANU"

Școli cu drept de publicitate

IAȘI, C. A. ROSETTI 8

La aceste școli, cu aceleași drepturi ca ale statului, se primesc: a) In clasa I-a de liceu elevi fără examen de admitere; b) Elevii ce urmează cl. IV-a la acest liceu, au dreptul să treacă în cl. V-a, dând examenul de admitere al acestei clase, cu profesorii respectivi; c) La Liceu pe lângă clasele ordinare, anul acesta va funcționa și clase paralel, cu taxa ca la școlile statului; d) La școala superioară de Comerț va funcționa numai cl. V-a și VI-a.

Cancelaria este deschisă în fiecare zi de lucru între orele 10—12 a. m. și 4—6 p. m.

Faceți cura cu Depurativul Salparil

Cel mai puternic depurativ al sângelui recomandat contra maladiilor: *gută, litiaza renală, boli de piele, ecseme, boli sifilitice*, etc. și în orice afecțiuni ale sângelui viciat.

Depozitul general: FARMACIA Dr. KONYA — IAȘI

in provincie, contra ramburs.

STIRI DIN TARĂ SI STRĂINATATE

SITUAȚIA POLITICA LA IAȘI

DACĂ S'AR FACE FUZIUNEA CU LIBERALII — NAȚIONALII SE DESPART = ACȚIUNEA IORGHIȘTILOR

Frământările politice sunt pe cale de a reîncepe la Iași.

Mai în toate cercurile se discută probabilitatea unei fuziuni a liberalilor cu naționalii.

La Iași naționalii nu tratează cu liberalii; numai dacă primesc dispoziție dela centru se va face fuziunea.

Ieri un fruntaș național ne spunea consecințele fuziunei la Iași.

Organizația partidului național se va desface în patru grupări.

Argetoianiștii: au și început a lucra și în curând grupul Petru Dragomirescu va părăsi partidul.

In privința intrării lor în vreun alt partid nu s'a luat nici o hotărâre.

La 1 Septembrie va avea loc la București o consfătuire a fruntașilor din toată țara sub președenția d-lui Argetoianu.

Consfătuirea va avea loc acasă la d. Citta Davilla.

*

Iorghiștii vor urma pe profesorul dela Vălenii de Munte, care visează un al doilea mare partid de guvernământ ca contrapondere a partidului liberal.

In acest partid—pe care-l dorește d. Iorga—ar urma să intre și țărăniștii la un loc cu averescanii.

*

Bătrânii luptători naționali sunt contra fuziunei cu liberalii și de aceia o parte se vor retrage din viața politică iar altă parte va trece la țărăniști.

*

In sfârșit, a patra grupare va fi acea a fripturiștilor care va fuziona cu liberalii.

Așa dar liberalii nu vor avea un aport prea mare la Iași, precum nu vor avea nici în restul vechiului Regat.

Dealtfel ei fac mai mult pentru a avea Ardealul, unde partidul Național s'a dovedit stăpân pe situație.

*

Un alt fruntaș național întors din Capitală ne-a putut informa că după cât transpiră, d-nul Maniu este contra fuziunei cu liberalii, fiind partizan al colaborării cu țărăniștii.

Tratativele cu liberalii le duc d-nii Mihai Popovici și Ciceo Popp.

D-nul Maniu bazându-se pe tăria din Ardeal a partidului Național ar vrea ca țărăniștii să se subordoneze.

Aici stau lucrurile.

L. PAUL

ASPECTE

(Continuarea din pag. I-a)

sunare între alegătorii conștienți și zestrea guvernamentală flancată de jandarmi și de pretori.

Și poate, d. Sadoveanu va fi deputat din grația ministrului de interne și voința hotărâtă a jandarmilor. Poate. Noi dorim din tot sufletul să fie înfrânt, pentruca în zilele reculegerii sale, să nu poarte amărăciunea amintirii de a fi fost coleg cu d. Wurmbrand și cu ceilalți mameluci averescani.

E păcat domnule Sadoveanu: chiar averescanismul, chiar „Reșița" pot găsi îndreptățiri și apărări; (au sărit pentru dumneata, în capul meu, o droae de avocați ocazionali). Dar candidatura în condiții ca acele pe cari le accepți la Bihor, nu mai are nici o scuză; și ași fi curios să știu ce spun apărătorii dumitale, și în această privință.

Domnu' Vichentie nu merita atâta desamăgire din partea celui mai bun amic al său, după cum nu o meritau atâția cetățeni cari aveau dreptul să ceară unui fruntaș al vieții culturale mai multă sinceritate, să fie înșelați în așteptările lor.

Vi-l puteți imagina pe d. Sadoveanu la Tribuna Camerei, apărându-se împotriva opoziției care îi cere invalidarea? Ce caută acolo, între aplauze și urlete, autorul cărții „Țara de dincolo de negură"? Ce caută? Cine abuzează de credulitatea sa? Sau este irremediabil pierdut pentru cei cari legau de dânsul și alte nădejdi de cât cele literare?

G. Spina

Iașul va scăpa de gunoae

O societate se oferă să curețe gratis orașul

Se pare că Iașul va scăpa de acum de murdăria în care înoată.

Primăria a primit o ofertă foarte originală din partea Societății Ing. A. Șerbu pentru exploatarea gunoiului din România.

Această societate se oferă să aducă camioane pentru a strânge tot gunoiul din oraș fără să ceară nici un ban. Însă primăria să-i pună la dispoziție un loc în afară din oraș unde să instaleze laboratoarele pentru selecționarea gunoiului, încheind în acest scop și un contract.

Prin contractul încheiat pe timp de 19 ani și jumătate primăria dă concesiunea gunoiului sus zisei societăți.

Mai mare chilipir pe orașul nostru nici nu se putea.

D. primar Petrea, încântat de această ofertă, a aprobat'o în principiu, urmând să treacă și prin Consiliul Municipal.

-- CITIȚI „OPINIA" --

Reorganizarea pompierilor ieșeni?

Ce s'au făcut cu două milioane? - Răspunsul Primăriei -

Am arătat într'un număr trecut al „Opiniei" raportul inspectoratului militar asupra situației pompierilor din Iași.

După cum se știe din acel raport ieșea că nici un foc nu mai poate fi stâns, iar în cazul unui dezastru asemănător celui din Bacău, pompierii își declină orice răspundere, primăria fiind direct răspunzătoare căci a neglijat acest important serviciu.

*

D. Gheorghiu a avut o consfătuire cu d. Primar Petrea în urma căreia va întocmi răspunsul la acel raport.

In acest răspuns se va arăta sumele acordate companiei de pompieri de către primărie.

Numai în anul anul acesta s'au dat 619.375 lei, cu toate că în buget se prevede numai 223.000 lei pe tot anul.

In afară de aceasta Camera de Comerț a dat în 1924 suma de 107. 622 lei iar în 1925 suma de 96.000 lei.

In total în ultimii ani pompieria a primit aproape două milioane lei. Dar nu s'a făcut nimic.

Unde au fost întrebuințați banii? Aceasta va întreba și primăria prin memoriul-răspuns ce-l va trimete inspectorului pompierilor militari.

Până atunc, situația rămâne neschimbată, iar planul de reorganizare a pompierilor rămâne... plan.

Transferările în învățământul primar urban și rural

Transferările în învățământul primar, urban și rural, se vor face pe ziua de 1 Octombrie.

Până la 25 Septembrie inspectoratele vor întocmi tabloul de locurile vacante.

Petițiile au a se adresa direct ministerului, care în locurile vacante, va face numirile pe ziua de 1 Octombrie.

O femee beată își ucide copilul

Eri a fost arestată femeea Nastasia Feraru, din Mahalaua Sft. Ștefan, autoarea unei pruncucideri.

Fiind beată, și-a culcat un copil de 3 luni, cu fața în perne și când s'a trezit, copilul murise.

A fost înădușit.

Cadavrul micei victime a imprudenței, a fost transportat la morga spitalului.

O crimă la „școala de dans" din Socola

Sâmbătă seară cu ocazia unui bal dat la școala de dans din Str. Socola 104, s'a născut o violentă ceartă între azistenți.

La un moment dat, mai mulți indivizi au sărit asupra lui Florea Ionescu, lovindu-l cu cuțitele.

In stare gravă, Ionescu a fost internat în spital.

Încă trei cazuri de scarlatină

Eri au fost internați în spitalul Izolarea trei copii bolnavi de scarlatină.

Copiii sunt pensionari ai orfelinatului Evreesc din str. Gh. Mârzescu.

Autoritățile sanitare au luat cele mai drastice măsuri pentru evitarea unei epidemii.

Citiți „Opinia" și-o răspândiți

INFORMAȚII

x *D. Const. Cerkez a izbutit în sfârșit să obțină dela guvern rezolvarea Camerei de Comerț din localitate.*

Felul cum s'a procedat nu este legal și schimbarea adusă pe căi piezișe dăunează singurei instituții economice care mai rămăsese în Iași.

„Opinia" și-a spus cuvântul la timp și dacă sfătuitorii fostului președinte ne-ar fi ascultat, desigur că s'ar fi făcut imposibilă o dizolvare samavolnică s'ar fi evitat d-lui Ștefăniu, care a adus reale servicii comerțului ieșean, demiterea lipsită de delicatețe de acum și Camera ar fi avut un președinte împotriva căruia nimeni nu s'ar fi putut ridica.

In adevăr noi am susținut și susținem și astăzi că în fruntea Camerei de Comerț trebuie să fie ales d. I. Botez, directorul Băncei Iașilor.

Timpul nu este pierdut.

La alegerile care vor avea ioc în curând se va putea îndrepta o greșală care amenință să transforme camera de comerț într'o simplă agenție politică.

x De două ori până în prezent d. dr. Rozen din str. Lăpușneanu, a constatat că i s'a furat firma.

După primul furt al firmei, d. dr. Rozen a dispus ca noua firmă să fie bine țintuită pe un stâlp de fier.

Totuși și de această dată i-a fost smulsă de pe stâlp.

De notat că faptul se petrece în Strada cea mai frecventată.

x La 24 a lunei se înapoiază în localitate colonia școlară ceferistă care a fost la stația climaterică Bugar, sub conducerea d-lui dr. Popa Radu, medic ceferist.

x D. Ministru I. Petrovici și-a anunțat sosirea în Iași la finele acestei luni.

x Un înalt funcționar de la ministerul de instrucție a confirmat eri știrea noastră că profesorii suplinitori de la învățământul secundar, vor fi plătiți abea cu începere de la 1 Octombrie.

Lipsa de bani ar explica această dispoziție.

x D. dr. Băjenaru medic șef al regiunei c. f. r., obținând un congediu, a plecat azi împreună cu d-na și d-ra la Băile Felix.

x SPORURILE PROFESORILOR UNIVERSITARI.— D. profesor Marinescu, directorul învățământului superior, a fost Sâmbătă în Iași. D-sa a fost la rectorat și a grăbit efectuarea statelor, cuprinzând și sporul ultim.

Statele au și fost expediate la București pentru aprobare și autorizare de plată.

x Consiliul comunal din Bârlad fiind suspendat, s'a numit o comisie interimară, compusă din d-nii: Corneliu I. Droc, președinte: C. Grigoriu, N. Ichim, I. Drăgănescu, Nestor Mihailescu, I. Dimitrescu, V. Chirica, I. Ionescu, Pavel Enache, P. Dinu și V. Georgescu, membri.

x IARĂȘI FUNCȚIONARI ARESTAȚI.— La Brașov parchetul a arestat pe inspectorul general de siguranță Vahiu, șeful de serviciu Sdravcu și pe agentul Sucri Mehmed.

Cei trei sunt bănuiți de fals în acte publice și deturnări de fonduri.

x Ni se afirmă cu certitudine că zvonurile despre schimbarea d-lui Corjescu de la prefectura de Poliție nu sunt întemeiate.

De asemeni nu se va face deocamdată nici o schimbare între funcționarii polițienești.

x *Furt în tren.*— Autoritățile polițienești au fost înștiințate de un nou îndrăzneț furt săvârșit în tren.

Pe când un d. locotonent din Reg. 7. Călărași, se afla în trenul de Botoșani în stația Trușești s'a trezit cu tot buzunarul hainei tăiat și golit de pungași.

— D-l Dentist D. Grünberg-Moldvan s'a reîntors din vilegiutură și și-a relaat consultațiunile.

„Alte Siluete Literare și Artistice"

Astăzi s'a pus în vânzare la toate librăriile noul volum intitulat *„Alte siluete literare și artistice"* ale scriitorului renan H. Eulenberg.

Elegant imprimat în atelierele „Viața Românească" acest al doilea volum cuprinde următoarele siluete:

Kant, Chopin, Watteau, Calderon, Walt Whitman, Rubens, Offenbach, Goya, Napoleon, Frederic Cel Mare, Rembrandt, Lassalle, Bach, Hans Sachs Swift, Bismarck, Raffael, Mozart, Petrarca Verdi, M-me de Stael, Michel-Angelo, Kotzebue, Brahms, Halevy, Iens P. Iacobsen, Haydn. Richard Voss, Petöfi și Beethowen.

Volumul *„Alte Siluete literare și artistice"* în traducerea d-lui C. Săteanu, cuprinde un bogat material literal de peste 320 pagini, este tipărit cu îngrijire pe hârtie velină și pentru a fi accesibil tuturor oamenilor dornici de literatură, muzică, sculptură, teatru și tot ce se înțelege prin cultură generală, el nu costă decât 50 lei exemplarul.

Comenzile din provincie se vor adresa tipografiei *„Albina"* Iași, str. Seulescu No. 1.

Convocare

Sindicatul Comercianților De ailiști Iași

Convoacă pe toți membri săi la întrunirea care va avea loc Duminică 29 August ora 3—7 în localul său din str. Ștefan cel Mare No. 12, în curtea Leon Mayer, spre a se face comunicări de hotărârea Statutului Băncei.

Rugăm pe toți membrii să asiste.

COMITETUL

„OCULTIST"
Prezicător SĂVESCU
Strada ALBINEȚI No. 37 la vale de Biserica Singurul este în ROMÂNIA

Ca PREZICATOR serios, precis, documentat, fără a-și face — reclamă mare —

Incepând acum o nouă *„invenție"* în calculul „CIFRELOR" prezice, orice afaceri serioase la persoane serioase descoperă orice mistere sufletești din viață și dă toate lămuririle necesare pentru orice interes, sufletește, căsătorii, boale orice fel, comerciale, furturi, atât cât e posibil desigur.

Dă lecții de sugestiune și magnetismul—face magnetismul pentru vindecarea boalelor de nervi, anemie, dureri de cap, gânduri fixe, energie, boala dragostei (iubiri fatale) și deprinderi rele, liniște în căsătorie etc.

Discreție sigură. Toată țara prin scris. Consult. 9—12 și 2—7½ Duminică până la 4 după masă.

Umbrele
Cu prețuri reduse găsesc numai la
Fabrica de Umbrele
F. Kaufman
Str. Ștefan cel Mare 21
alături de magazinul „La Vultur"
Atelier special de reparat și îmbrăcat umbrele

O Casieră
se angajează imediat la librăria „Viața Românească"

La ce visăm în vremuri grele...

(Continuare din pag. I-a)

care a amuzat atâtea generații și al cărui râs a desfătat așa de mult pe răsbunicii parizienilor actuali.

*

Pilda lui Paul de Kock este o frumoasă lecție de modestie pentru scriitorii care, pentrucă cunosc gloria în viață, își închipue că o au pentru totdeauna, și al căror nume se șterge dia amintirea oamenilor cu aceiași grabă cu care se și inscrisese. Nimeni n'a fost mai popular, printre povestitori, nimeni n'a fost mai iubit, mai răsfățat, nimeni nu și-a văzut opera răspândită în mai multe ediții, — iar astăzi, acest romancier celebru al cărui sucees a cuprins Anglia și Rusia, nu mai este decât o amintire vagă în mintea specialiștilor în literatură.

Totuși, dacă cărțile lui Paul de Kock nu se mai citesc și nu mai pot fi citite de contemporani, ele rămân totuși ca documente pentru istoria moravurilor și oglindirea unei lumi fără grijă. De aceia poate, cum observam la început, parizienii și-au amintit de el tocmai acum.

*

In romanele lui Paul de Kock găsim mica burghezie și poporul parizian de la începutul secolului trecut. Era pe-atunci o lume încântătoare, plină de bonomie și simplicitate, care rădea, se amuza, era fericită.

Parizienii și parizienele de-acuma mai bine de-un secol, — așa cum îi zugrăvește Paul de Kock cu malția lui, — evocă veselia ușoară, nepăsarea, râsul galic deplin revărsat.

Orașul nu era imens, n'aveau frică să se piardă în el; îl străbăteau cu'n pas vioiu și o dispoziție neschimbată, știind să se oprească, să se distreze, să se plimbe.

Erau grădini mari, verdeață, circulație liniștită. Parizienii eșeau pe bulevard să ia aer, se așezau pe bănci, intrau în vorbă, se cunoșteau unul pe altul. —Era cum e în provincie la noi acum.

Atâta simplicitate te obligă să fii indulgent. Eroii romanelor lui Paul de Kock nu sunt nici odată severi, nici cruzi; ei iartă ușor greșelile altora și pe ale lor înșile. Le place să râdă de alții. De altfel, râd ușor: se împiedică unul și cade, o farfurie se sparge, unul dă o palmă și greșește adresa: Sunt suflete simple, fără complicații în existență, fără gânduri ascunse.

Paul de Kock a văzut admirabil pe acești reprezentanți ai poporului parizian, pe grupetele încurcate cu băeți de burghezi îmbogățiți, pe negustori și pe băeții de prăvălie. In Paul de Kock—găsești o lume minusculă și definitiv dispărută—care prin simplicitatea ei poate să ne facă să oftăm cu melancolie.

Obs.

Incă o părere asupra lui Anatole France

(Continuare din pag. I-a)

unele din gesturile lui au creat'o și pe care mulți francezi, stăpâniți de patimi politice, au interes s'o întreție.

*

Mai întâiu d. Barthou dovedește că France n'a fost niciodată un om de partid, că dealungul evoluțiilor lui succesive a rămas totdeauna un spirit independent, care nu primea să-i fie impusă nici o dogmă. „El nu se dădea; abia se împrumuta; scăpa și luneca". Nu și-a părăsit nici-odată gândirea sa intimă în folosul unui partid, a unei doctrine sau a unui om, și când începu războiul, Anatole France care profesase opiniei internaționaliste și făcuse mari concesii cultului păcii universale, ascultă glasul patriei.

D. Louis Barthou spune lucruri interesante asupra ironiei și emoției lui Anatole France. Maistrul avea toate formele ironiei, aceia a lui Pascal, făcută din asprime mușcătoare, aceia a lui Voltaire, făcută din maliție, aceia a lui Paul-Louis-Courier, făcută din causticitate, aceia a lui Renar, făcut din finețe.

Ironia era domeniul lui și știa să o întovărășească cu milă și cu tandrețe. „Era amabil, chiar cochet; dorea să placă și ironia lui, la care trebue să revenim mereu, era jocul unui spirit care, sever pentru instituții și pentru legi, n'avea ură contra oamenilor. Dacă ura este o slăbiciune, ea este și o sforțare. Or, Anatole France era leneș cu delicii".

*

Se știe că maistrul se pricepea de minune să dea „o formă nouă unei idei vechi". El n'avea facultatea să creeze, dar avea arta să facă vii și să pună să vorbească personagii care-i semănau, și imaginația lui, lipsită de puteri creatoare, trăia din împrumuturi. D. Barthou povestește că și el a fost victima unui „plagiat" necunoscut al lui Anatole France.

Acesta compusese, la vrâsta de cincisprezece ani, o „Meditație pe ruinele Poloniei" pe care d. Barthou o ceti în cursul unei conferințe, pe când era inedită, arătând cum stilul acestui copil de cincisprezece ani releva deja calitățile scriitorului de geniu.

Or, când conferința d-lui Barthou fu publicată, un mecanic care frecventă bibliotecile populare, găsi în „Ruinile" lui Volney un text de unde France se inspirase cu seninătate. „Inspirația spune d. Barthou, în aproape toate desvoltările este evidentă, flagrantă, incontestabilă; totuși nu-i o copie, nici propriu zis un plagiat".

D. Barthou constată că Anatole France a împins darul stilului la perfecție, dar crede că n'a fost un gânditor, în sensul că n'a creat o gândire, o teorie, un sistem.

„Taine și Bergson, ei, sunt gânditori. Anatole France, a scris reflecțiuni răspândite în lungul operei sale, dar nu le-a erijat în doctrină. El n'avea o filozofie: avea o atitudine. Găsea că-i o mare ușurare să schimbi din timp în timp numele necunoscutului". De aceia, fără îndoială, admira la Montaigne mai cu osebire darul de a se contrazice în tot ce zicea.

ANUL XXII No. 5772

2 LEI NUMARUL

MERCURI 25 AUGUST 192[illegible]

ABONAMENTE

Lei 600 . . . pe un an

» 320 . . . » 6 l[illegible]

» 160 . . . »

OPINIA

ZIAR POLITIC COTIDIAN

ANUNCIURI

se primesc la toate Agenţiile de Publicitate şi la Administraţia ziarului Iaşi—Str. Gh. Mârzescu 17

Biblioteca Universităţii Iaşi

ACTUALITĂŢI

Revoluţiile greceşti

In Grecia a avut loc o nouă revoluţie,—a nu ştiu câtea dela războiu încoace. Mazilitul Pangalos, a venit la putere în virtutea aceloraşi principii „democrate" pe care le proclamă azi Condilis, noul stăpân al situaţiei. Mâne probabil un alt „revoltat" va lua puterea strigând iarăşi vorbele vrăjite.

Domna poporului, libertate, linişte... Mii de ani, pe rîurile Atenei au răsunat aceste formule, ca nişte făgăduinţi spre o fericire mare, definitivă. Dar mereu idealul a fugit mai departe, a tremurat în zări tot mai fumurii până au ajuns vremurile micilor tirani ca Pangalos şi Condilis, care se bat tot pentru libertate, democraţie, pace. Aceste deziderate nu sunt oare simple iluzii, mituri pentru susţinerea credinţelor politice ?

Grecii nu-şi pun asemenea întrebări. Ei iubesc cu pasiune schimbarea, variaţia, şi sunt mulţumiţi că o pot realiza aşa de uşor, cu ajutorul revoluţiilor.

Viaţa se scumpeşte

Sporul tarifelor pe căile ferate se va ridica cu 50 la sută. Să ne aşteptăm la un nou val de scumpete. De astădată vor creşte mai cu seamă preţurile la materiile brute de primă necesitate, cum sunt lemnele şi petrolul.

Şi totuşi, căile ferate nu-şi pot acoperi cheltuelile fără aceste sporuri.

Disolvarea Camerei de Comerţ

Guvernul, cedând stăruinţelor extrem de insistente ale unor partizani politici, a dizolvat consiliul de administraţie al Camerei de Comerţ din Iaşi. Motivul invocat în sprijinul acestui act de complezenţă faţă de nerăbdarea d-lui Cerkez, este că numărul din prezent al consilierilor ar fi prea mare. Miniştrii, lăsînd deoparte toate celelalte preocupări, s'au oprit asupra cazului extraordinar că la Camera de Comerţ din Iaşi sunt 50 de consilieri.

Din cauza lor nu merge bine finanţele şi producţia naţională. A trebuit deci, fără întârziere, să se scadă zece membri, hotărându-se că de acum înainte, consiliul de administraţie al Camerei de Comerţ să aibă numai patruzeci. Cu aceasta s'a rezolvat criza economică? S'a dărâmat măcar o portiţă care închidea drumul dezvoltării comerţului eşean? Nu. Dar s'a „dat satisfacţie" unui partizan politic. Atât e de ajuns unui întreg consiliu de miniştri pentru a lua o măsură fără nici o necesitate şi în contrazicere cu legea (care prevede posibilitatea schimbării numărului de membri în consiliul de administraţie, dar numai după patru ani de funcionare).

A cui e vina? In definitiv, d. Cerkez urmăreşte un scop şi persistă prin orice mijloace. Miniştrii nu cunosc bine situaţia, şi chiar dacă ar fi puşi în curent, moravurile politice îi silesc să facă tot felul de concesii.

A mai rămas vechiul consiliu. Asupra celor din biroul disolvat cade răspunderea încurcăturii de acum, *pentrucă au făcut-o posibilă*. O mică schimbare între foştii conducători ai Camerei ar fi fost de ajuns pentru a linişti pe agresori. Astăzi în ţara noastră lucrurile sunt aşa întocmite, încât autorităţile superioare trebuesc ferite de ispita abuzului. Imediat ce le arăţi un drum pieziş, pornesc pe el cu ochii închişi. Trebue păzite ca nişte copii zburdalnici. Altfel... d. Cerkez devine preşedintele Camerei de Comerţ.

INTER.

ASPECTE

Călătorind...

Pentru un drum cât de scurt cu trenul, întâmplarea îţi hărăzeşte întotdeauna tovarăşi interesanţi de la şeful de gară, pe care un popular şansonet francez l'a făcut simpatic amatorilor de aventură, şansonet reluat în româneşte de Iosif, Goga şi Eftimiu cari într'o călătorie, au scris împreună poezioare ale cărei versuri, prime ne cagănă în ritmul tampoanelor ce se lovesc mereu :

„Nevasta şefului de gară
„S'a'ndrăgostit de un călător"

şi până la voiajul comercial, nepuizabil în anecdote, există o floră specifică drumului de fier, distractivă, atractivă şi educativă.

Iată în compartimentul meu doui impiegaţi de mişcare ; unul se plânge împotriva superiorilor cari „în Dir cţia aceasta sânt mai neînţelegători decât în oricare alta" ; celălalt aprobă şi începe o lungă povestire a martirajului său prin Iveşti, Berheci, Zorleni, Grajduri unde a avut un conflict contandent cu un inspector, până când a eşuat în nu ştiu ce literă alfabetică a regionalei Iaşi.

Şi glasul bietului impiegat devine deodată trist, ca sirena unei locomotive la tecerea unui pod în miezul nopţii :

— Eu, domnule, am absolvit conservatorul ; am jucat admirabil o scenă din „Hoţii" lui Şiller şi să mă auzi cum declam „La icoană" a lui Vlăhuţă ! Eu, domnule, dacă nu murea State Dragomir, eram astăzi societar la Naţional...

Şi trenul alunecă în păsător peste poduri, străbate kilometri şi împrăştie, ca fumul locomotivei, tragedia impiegatului de mişcare.

Ai adormit ; şi deodată te trezeşti, într'o gară pierdută printre brazi, în zgomot de fierestrae şi de ape repez şi limpezi de munte. In locul impiegatului amărât s'au instalat chiriaşii bucovineni cu flori de edelweiss la pălărie, rumeni la faţă şi sănătoşi. Au adus cu dânşii, în compartimentul îmbâcsit de fum şi de aer prost pe care l-am închis în gara laşilor, mireasma puternică a brazilor.

Brazii... îi vezi stăpânind întinderile oriunde îţi îndrepţi privirile, îi vezi străjuind zările, mândri şi gravi ; şi înţelegi glasul atât de strident şi de trist al fierestraelor : nu e al lor chiar, ci al brazilor decapitaţi, asasinaţi, jupuiţi. Plâng bietele păduri pe ghilotina industriei forestiere...

Şi înţelegi de ce chiriaşii cari s'au urcat în tren sânt veseli, cu edelweiss la pălărie, cu obraji rumeni şi sănătoşi : au ceva din sănătatea călăilor. Întorci privirile iar spre brazii de pretutindeni şi îi învălui cu drag, ca pe nişte condamnaţi nevinovaţi în aşteptarea ceasului execuţiei : mândri şi gravi.

Pentru călătorul deprins să vadă şi să audă, are tâlc şi povestirea impiegatului de mişcare, şi alunecarea trenului peste podui şi glasul fierestraelor şi murmurul izvoarelor.

El ştie că în mijlocul naturii trebue să fie cuminte şi atent şi că pentru dânsul au apărut toate lucrurile şi vietăţile ; să înveţe din toate câte o lăramă şi să ajungă la înţelepciunea care să-i îngăduie de a fi mulţămit cu cât mai puţin şi de a se întoarce în mijlocul Oraşului, după ce a rătăcit prin singurătăţile munţilor, bun şi cât mai simplu.

G. SPINA.

Deraierea acceleratului Berlin--Hanovra

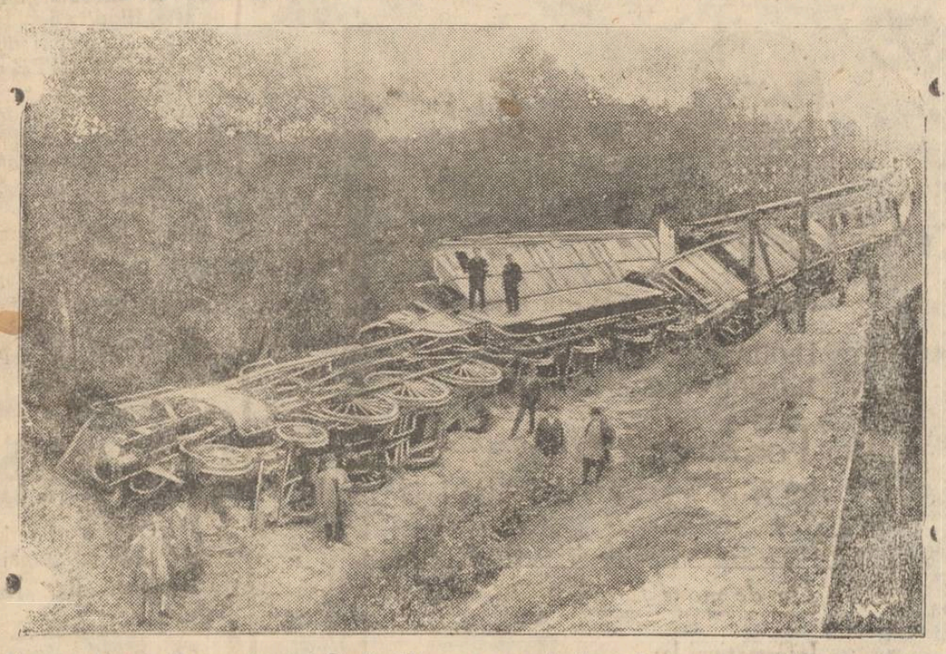

Acum câteva zile acceleratul Berlin-Hanovra a suferit un grozav accident în urma unui atentat criminal

D. Mussolini crează „rochia naţională"

D. Mussolini n'a uitat să se ocupe şi de problema toaletei femeeşti. El a întemeiat o ligă „a naţionalizării veşmintelor femeii", ligă pusă sub patronajul reginei Italiei.

A naţionaliza vestmintele femeii înseamnă a crea o modă exclusiv italiană care ar îngădui elegantelor dela Roma sau Milan să nu cumpere rochii de la croitori parizieni şi să nu-şi facă costume cu stofe străine.

Afară de aceasta, trebue ca femeia italiană să fie apărată de vîntul de frivolitate care suflă acum asupra Europei şi Americei. Noua ligă înţelege să impue vestminte caste şi large care vor începe la gât şi se vor coborâ până la glezne.

Dna Gallenga, o desenatoare din Roma, a propus comitetului noi modele care au fost viu a robate. Ele seamănă cu nişte odăjdii sau cu veşmintele castelor din evul mediu. Creatoarea lor le-a şi botezat „mantou Bonifaciu VIII" şi rochie de amiază „Monna Vanna".

In pag. III-a

Ultima Oră

CONGRESUL ŢIGANILOR

Se anunţă din Moscova că ţiganii care trăesc pe teritoriul sovietic se vor întruni într'un mare congres.

Se va studia proectul guvernului rusesc pentru stabilirea unei republici autonome ţigăneşti sub regim comunist.

Incă un record

Săptămâna trecută 1539 persoane au trecut canalul Mânecii pe calea aerului în 183 aparate care au transportat în plus, dintr'o parte în alta a strâmtorii, 35 tone mărfuri.

Este cel mai mare număr de călători care au traversat marea Mânecii în avion într'o singură săptămână.

ŞI IN RUSIA ELEVII SUNT SLABI

Rezultatul unor examene.

Moscova (Ceps). — Zilele acestea au fost încheiate examenele de admitere la şcolile superioare din Moscova şi Petrograd.

Numărul candidaţilor pentru înscrierea la şcoalele superioare din Petrograd a atins recordul. Rezultatul examenelor n'a fost însă prea favorabil pentru studenţi.

Din 18 mii candidaţi au reuşit la examen numai 6 mii.

Mulţi studenţi, în special cei din regiunile depărtate, au arătat cunoştinţi foarte slabe. Marea majoritate a absolvenţilor din şcolile rurale tinde să urmeze studiul technic, neavând un prea mare interes pentru şcolile agricole.

Numărul studenţilor care n'au reuşit la examenele din Moscova este deasemenea mare, ajungând 50 la sută. Mulţi s'au prezentat foarte slabi la scris şi citit.

Pentru reorganizarea serviciului de pompieri

Propunerile unui fost consilier comunal

Citesc în „Opinia" din 21 August şi „Dimineaţa" 22 August interesantul raport către Comuna Iaşi al D-lui Colonel Hulubei Inspectorul Corpului de pompieri din ţară, asupra situaţiei Companiei de pompieri din Iaşi din care extrag numai câte-va pasaje cari ar trebui să sgudue pe fie-care cetăţean al laşului cetindu-le. Iată-le :

„Materialul vechi, incapabil „ori-cărei acţiuni serioase şi cu „totul necorespunzător nevoilor „reale ale oraşului.

„Ori care foc nu se mai poate „stânge, pompierii neavând ab„solut nimic din cele ce trebue, „pentru a lucra la un incendiu.

„Rugăm să bine voiţi a cu„noaşte că pompierii din Iaşi „nu vor avea absolut nici o „răspundere în cazul provocării „unui dezastru ca la Bacău, „Câmpulung, Mizil etc.

„*In fine Dl. Colonel Inspector, „anunţă Primăria că în cazul „când până la finele anului cu„rent, nu se vor aduce îmbună„tăţirile cerute de Compania de „pompieri din Iaşi, atunci va „pierde dreptul asupra organi„zaţiei de pompieri a cărei în„treţinere o susţine Comuna.*

In calitate de fost Consilier Comunal, am atras de multe ori atenţia ex-consiliului Comunal asupra permanentului pericol ce ameninţă laşul în caz de incendiu-alimentat de vânt—(exemplu ultimului incendiu din Bacă), fără să fi putut obţine mult ; totuş prin buna voinţă a D-lui Constantin Toma, fostul Primar, în afară de neînsemnata subvenţie de vre-o 70,000 lei anual a Comunei, am mai putut obţine o mică quotă din taxele Comunale şi ridicola quotă de 2 la sută asupra taxelor ce Camera de Comerţ incasează şi astăzi de la coletele poştale şi mărfurile sosite prin c. f. r. pentru construirea palatuiui Camerei de Comerţ. şi pavagiului ce a fost absolvit în jurul reţelelor de tracţiune ale staţiei C. F. R. Iaşi.

Toate aceste mici taxe, sunt infime pentru inzestrarea serviciului de pompieri cu aparate de prima necesitate. Ele pot cel mult contribui la întreţinerea lui însă departe de a acoperi nevoile imediate a acestui serviciu.

Personal m-am convins, fiind delegat de Comună împreună cu d-nii foşti consilieri : Vasiliu Voina şi Colonel Liciu, de a

(Continuarea în pag. IVa)

Congresul Uniunii Paneuropene

Ce se va discuta

Primul congres al Uniunii Paneuropene va avea loc la Viena în zilele de la 3—6 Octomvrie 1926. Congresul se convoacă de către Uniunea Paneuropeană şi se se va ocupa cu problemele politice, economice şi organizatorii chestiunii Europene.

La congres vor participa numai personalităţi, cari în principiu recunosc necesitatea şi posibilitatea unirii Europei. Chestiunea necesităţii şi posibilităţii Paneuropei nu se va delibera de congres; se vor delibera numai chestiunile metodelor celor mai potrivite pentru realizarea acestui ţel comun.

Asemenea congresul se va ocupa şi cu chestiunea situaţiei Angliei şi Rusiei faţă de Paneuropa.

Votarea se face pe state. Statele în cari există deja organizaţii autonome, se vor reprezenta prin delegaţi ai acestor organizaţii. Celelalte state din Europa, în cari organizaţii autonome se află abia în curs de înfiinţare, se vor reprezenta prin delegaţiuni ale membrilor Uniunii aflaţi în acele State precum şi prin personalităţi şi organizaţiuni, cari s'au declarat în public pentru Unirea Europei.

La congres vor lua parte şi delegaţi din Anglia şi Rusia, asemenea şi reprezentanţi şi „American Cooperative Comitte of the Pan European Union".

Uniunea Paneuropeană invită la congres pe toţi aderenţii unei uniri ai Europei, fără considerarea poziţiei lor faţă de chestiuni partiale ale acestei probleme. Căci tocmai congresul are chemarea de a balansa diferenţele de păreri şi a clarifica neînţelegeri.

Aeroplane germane în China

Sborul peste lacul Baikal

Moscova (Ceps).—Două aeroplane germane, tip „Junkers", care au plecat în Iulie sub conducerea aviatorului von Knause la Peking, s'au ridicat în ziua de 13 August la Irkutsk şi au zburat peste lacul Baikal, munţii Iablonoy, având direcţia Cita. Aeroplanele şi-au luat zborul, dis-de-dimineaţă şi la ora 11 a. m. au fost deja 5 km. înainte de Cita.

Von Knaus a declarat reprezentantului societăţii „Aviochim" că zborul peste Baikal şi Iablonoy a fost foarte anevoios şi plin de pericole.

Marţi 17 August aeroplanele au trebuit să aterizeze şi să zboare apoi deadungul liniei ferate răsăritene chineze la Harbin şi de aci la Peking.

In laşul de altă dată 1)

Dimitrie Bogonos

de Rudolf Suţu

Dimitrie Bogonos, atât de cunoscut ieşenilor, era fiul mai mare al colonelului Bogonos, mai având un frate Costică Bogonos decedat şi o soră, pe d-na Elvira Boissy du Bois, care a fost măritată în prima căsătorie cu maiorul Bibiri.

Primele studii şi le-a făcut ca intern la un vechi pensionat din Iaşi, de unde făcându-i-se dor de casă, fugi într'o bună zi împreună cu fratele său mai mic Costică. Colonelul Bogonos ca să-şi pedepsească băeţii, i-a îmbrăcat pe amândoi în sumane luându-le paltoanele cele bune cu gulere de astrahan, şi aducându-i aşa îmbrăcaţi îndărăt la şcoală. Trecu, după terminarea studiilor de aici, la liceul nou, care mai târziu contopindu-se cu institutul academic, formă institutele-Unite din str. Muzelor. Aici şi-a terminat studiile liceale Dimitrie Bogonos, fiind coleg de şcoală cu generalul Manolescu Mladian şi cu George Dunka, cumnatul neuitatului Gheorghe Mârzescu ; în secţia de bacalaureat Bogonos a fost coleg cu Petru Grecianu, care mai târziu ajunsese general şi care fusese adus de către familie din Paris, spre a trece bacalaureatul în ţară.

Imediat după aceasta, a intrat voluntar în regimentul 4 artilerie, care-şi avea pe atunci garnizoana la Iaşi, având ca şef comandant de baterie pe căpitanul Tiedmacic, bine cunoscut pe timpuri ieşenilor.

De şi voluntar cu termen redus, totuşi Bogonos a făcut un an armată, în loc de 6 luni după cum făceau pe atunci bacalaureaţii, aceasta din cauza deselor pedepse ce le primise în timpul serviciului, şi nu fiind că ar fi fost mai puţin disciplinat ca alţii, dar pentru că era mai... ghinionist cum se spune. Aşa, bună oară, într'o zi plimbându-se prin grădina Copou şi având un chipiu frumos „particular" cum făcu primii paşi, zări din depărtare pe aghiotantul pieţei.

O luă imediat la fugă spre fundul grădinii, iar aghiotantul văzând un soldat fugind, se luă după dânsul, până ce Bogonos împiedicându-se de o cioată, căzu jos şi fu prins de urmăritorul său care recunoscându-l începu a râde spunându-i : — A, Bogonos, trebue să fii îmbrăcat cu ceva „particular", că ai luat-o aşa razna cum m'ai zărit... şi observându-l mai bine, îi văzu chipiul cel nou nouţ, care fu pe dată spintecat cu un cuţitaş, iar Bogonos trimes la închisoare.

Altă dată pe când petrecea mai bine la grădina Tivoli din str. Banu unde se instalase un tir, Bogonos fu zărit de un ofiţer care, cum îl văzu, îl apostrofa cu cuvintele : — Bigadir, ce cauţi d-ta aici ? Nu ştii că nu e voe pentru gradele inferioare în acest local ? — Să trăiţi, răspunse Bogonos. Petrec şi eu, după cum vedeţi, — Dute şi vezi de petrece la garda pieţii, poate că te vei amuza mai bine acolo, încheie locotenentul.

Şi multe alte de asemenea a păţit Bogonos în timpul stagiului său militar.

Mai târziu, Bogonos se aruncă în politică şi de şi foarte

1) Din partea doua care va apare

(Continuarea în pag. IV-a)

INTERESANT

Pentru D-nii Ingineri, Architecţi, Antreprenori, Dulgheri, proprietari şi chiriaşi.

Maşina Rapid

Cea mai perfecţionată maşină pentru „DUŞAMELE“ (Nutt şi Feder) şi „PLAFOANE“ s'a instalat la fabrica „FULGER“ strada Uzinei No. 76 (vis-a-vis de Baia Populară).

Fasonează prompt şi rapid cu preţurile cele mai reduse.

Târgul din Lipsca

cel mai mare târg din lume:

11.000 expozanţi din 21 ţări
160.000 visitatori din 44 ţări

Toamna 1926:
29 August până la 4 Septembrie

Visitarea târgului este şi pentru Dv. de mare folos!

Informatiuni la:

SMAY BRÜCK
Bul. Ferdinand No. 9, Iaşi

Liceul de băeţi şi Şcoala superioară de Comerţ „M. COGALNICEANU“

Şcoli cu drept de publicitate
IAŞI, C. A. ROSETTI 8

La aceste şcoli, cu aceleaşi drepturi ca ale statului, se primesc: a) In clasa I-a de liceu elevi fără examen de admitere; b) Elevii ce urmează cl. IV-a la acest liceu, au dreptul să treacă în cl. V-a, dând examenul de admitere al acestei clase, cu profesorii respectivi; c) La Liceu pe lângă clasele ordinare, anul acesta va funcţiona şi clase paralele, cu taxa ca la şcolile statului; d) La şcoala superioară de Comerţ va funcţiona numai cl. V-a şi VI-a.

Cancelaria este deschisă în fiecare zi de lucru între orele 10—12 a. m. şi 4—6 p. m.

LUPU STANESCU

IAŞI, Str. Pantelimon No. 11

Pe lângă toate materialele de Construcţie cu care sunt asortat în DEPOZIT am mai pus în vânzare

VAR ALB, STÂNS, GRAS

din **Turda** *si* **Bucovina** *şi vând cu metru cub transportat la Şantier — Preţuri Reduse*

MAMELE DOICIOARE

de a avea

COPII SĂNĂTOSI

în tot timpul anului să-şi facă o datorie de a le

Primeni Sîngele stricat cu Siropul Dr Racovitza

JODO-TANAT

care are darul de a curăţi sângele de toate necurăţeniile ce plutesc în el prefăcându-l în sânge curat roşu, plin de viaţă şi de putere, de a hrăni tot trupul dându-i acea aparenţă de sănătate care se arată prin rumenirea obrajilor, voioşia mişcărilor, a privirei şi a gândirei, creşterea regulată, pofta de mâncare întoveărăşită de veselia caracteristică a copiilor sănătoşi. Cura se face toată vara. Modul de întrebuinţare întovărăşeşte fiecare sticlă.

De vânzare la toate farmaciile şi droguerille din România.

Banca Centrală de Nord

face cunoscut tuturor domnilor acţionari că depunerea celui de al II-lea vărsământ se face cu începere de astăzi până la *15 Septembrie a. c.* inclusiv.

Vechiul şi cunoscutul atelier de sculptură şi depozit de monumente

F. FAIRING

Str. Eternitatea 18

care a executat mii de lucrări de artă, fiind în lichidare a pus în vânzare cu preţuri de desfacere:

MONUMENTE de orice fel pentru creştini şi izraeliţi;

Cruci şi piramide de marmoră, *grilaje* de fier, fontă, orice dimensiuni, *fotografii* pe porţelan şi *felinare* diferite modele.

Ocazie rară pentru cei ce au nevoe de astfel de articole.

Pentru oameni solvabili, se fac înlesniri de plată;

Eventual, pentru un amator serios, ocazie de a prelua atelierul.

Umbrele

Cu preţuri reduse găsesc numai la

Fabrica de Umbrele F. Kaufman

Str. Ştefan cel Mare 21 alături de magazinul „La Vultur“

Atelier special de reparat şi îmbrăcat umbrele

DENTISTA

L. CARC

Str. Săulescu No. 2
(colţ cu Piaţa Unirei)
Întorcându-se de la băi a reînceput consultaţiile
Orele 9—1 şi 3—7

Numai ou 150 lei

se execută în mod ireproşabil **orice rămă** culoarea mobilei mărime naturală: în mahon, frasin, nuc, aurit, metal etc.

Asortiment bogat 120 modele, numai la

Israel Bergher S-sor
str. Anastasie Panu 59

DOCTOR
ZENOBIA VITNER
MAMOŞ
Specializată în Paris
în Boli de Femei, Faceri
Consult. 1—4
Strada Cuza Vodă 9, Iaşi

William Finkelştein
AVOCAT
Iaşi, str. Lăpuşneanu 20
Cons. 6— 8d. a.

DOCTOR
L. HEITEI
MAMOŞ
De la clinicile din Berlin, Viena Frankfurt
Boli de femei şi naşteri
Str. Săulescu 2 (alături de Biserica Talpararl)
Consultaţiuni 3—6 p. m.
Pentru săraci gratis zilnic.

Societatea Filantropioă „STEAUA“
Şcoala primără şi profesională de fete
„DAVID HERZENBERG“
Iaşi, str. Anastasie Panu No. 11

Aducem la cunoştiţa onor. public că înscrierile la ambele cursuri se fac zilnic între orele 10—12 şi 3—5 în cancelaria şcoalei.

DIRECŢIUNEA

DIN ROMAN

Epidemii în judeţ.— In Tg. Băceşti (jud. Roman) pe lângă cazurile existente, au izbucnit numeroase cazuri de scarlatină.

S'au luat puternice măsuri de izolare.

Sinucidere.—Copilul I. Clapă în vârstă de 14 ani, din com. Mirăuşeni, pe când se afla cu vitele, s'a aruncat într'o fântână depe teritoriul com. Hândreşti.

Cadavrul nefericitului băiat a fost scos de către săteni trecători, abea a treia zi.

După cercetările sumare făcute de către şeful postului respectiv, s'a stabilit că numitul copil suferea de epilepsie.

Raid ciclist.— Duminică 22 Aug. cr. a avut loc un concurs ciclist pe distanţa Bacău—Roman—Bacău, cu oprirea în Roman de o oră.

Iniţiativa a fost luată de către „Macaby“ Bacău concomitent cu „Macaby“ Roman.

Un public numeros înşirat pe tot parcursul de la pod şi până la grădina publică, locul de oprire a ţinut să salute pe entuziaştii tineri ciclişti.

Primirea frumoasă de care s'au bucurat concurenţii, este datorită comitetului asociaţii „Macaby“ Roman, care a muncit cu răvnă pentru primirea cât mai bună a oaspeţilor.

Printre concurenţii sosiţi la intervale de un minut, şi un minut jumate, sunt în ordinea sosirii în localitate D-nii M. Rosenthal (Focşani) A. Vraşti (Bacău) Vasilca Gh. (Bacău).

Şezătoare Culturală.— Eri a avut loc în salonul teatrului „Schwartz“ o şezătoare artistică literară organizată de soc. Or Zion“ în memoria marelui dispărut Israel Zangwill.

A vorbit Dr. d. R. Rotenberg despre viaţa şi opera lui Israel Zangwill.

Spectacole.— In curând publicul romaşcan va putea admira pe ecranul cinematografului „Cobzariu“, mult aşteptatul film „Piciul“ după scrierea lui Alphonse Daudet.

Filloreanu

MICA PUBLICITATE

PIERDUT buletinul de înscriere în biroul Populaţiei, eliberat de Comisia Disp. a 2-a.

Il declar nul şi fără valoare în mâinile oricui s'ar afla.

ICHIM DÂRJA
str. Oastei 3

SE CAUTĂ un om serviciu. A se adresa la Organizaţia Sionistă, str. Cuza-Vodă 83 etaj II între orele 9—12 a. m.

AUTOMOBIL „FIAT“ perfectă stare de funcţiune de vânzare. Adresa la administraţia ziarului sub F. K.

MĂRCI POŞTALE vechi 1858-1872, cap de bou, Cuza, Carol cu favoriţi, pe fragmente de scrisori, inclusiv Jubiliare emisiunea Regelui Ferdinand. Cumpură Zborover str. I. C. Brătianu 56 Etaj.

VANZĂTOR CAUT. Plătesc bine, Magazinul de Manufactură La „Noul Paradis“. Str. Elena Doamna No. 1.

Imprumut. *Fiecare* având nevoie de bani poate să se adreseze Societăţii „Ajutorul Nostru“ birou de Comision şi Gaj, str. Cuza-Vodă No. 71, şi va primi imediat suma necesară cu dobândă foarte mică, se fac şi ipoteci.

Cine vrea să vândă repede şi convenabil: mobile, covoare, piane, bijuterii, bibelouri, maşini de cusut şi de scris, etc., aduceţi la Biroul „Ajutorul Nostru“ unde veţi vinde fără speze, numai contra unui comision de 5% după vânzare. *Se cumpără bijuterii,* bibelouri, antichităţi cu *preţuri foarte bune.* La cerere se eliberează *aconturi.*

De vânzare ocazional maşine Singer, mese, un cupeu, dulapuri, bibelouri, antichităţi, covoare, birouri, paturi, etc.

LECŢII de dactilografie

se predă foarte repede şi cu preţ extrem de redus în strada Cuza-Vodă No. 71, vis-a-vis de Banca Moldova.

Se primesc acte de copiat.

RUBRICA DE ŞAH

Redactată de A. LERNOVICI

Problema Nr. 17

de N. Schner-Iaşi (inedit)

Negru 7 fig.: Rd6, Pc6, e7, d5, e5, g5 şi h6.

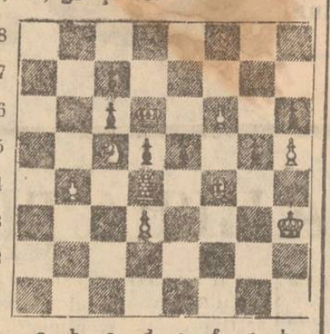

Alb 8 fig: Rh3, Td4, Cc5, Nf4, Pb4, d3, f6 şi h5.
Mat în 3 mutări

*

Partida Nr. 6

Jucată la Campionatul Cercului de Şah Iaşi în ziua de 16 Maiu 1926.

Abl. Reischer — Negru. Winkler

Gambit Allgaer

1. e2-e4; e7-e5. 2. f2-f4; e5×f4. 3. Cg1-f3; g7-g5. 4. h2-h4; g5-g4. 5. Cf3-g5; h7-h6. 6. Cg5×f7, Re8×f7. 7. Nf1-c4+; d7-d5. 8. Nc4×d5+; Rf7-g7. 9. Nd5×b7? ; Nc8×b7. 10. Dd1×g4+; Rg7-f7. 11. Dg4-h5+; Rf7-e6(1) 12. Dh5-f5+; Re6-d6. 13. Df5×f4+; Rd6-c6. 14. Cb1-c3; Dd8-f6. 15. Df4-e3; Nf8-c5. 16. De3-d3; Cg8-e7(2). 17. Dd3-b5+; Rc6-d6. 18. Db5×b7; Cb8-c6. 19. Cc3-b5+; Rd6-e5. 20. Db7×c7+; Re5-e6 c2 — 21. c3; Df6-f2+22. Re1-d1; Ta8-c8. 23. Dc7-h2; Th8-d8. 24. Dh 2-h3+; Re6-f7. 25. g2-g4! (3); Cc6-e5! 26. Tg1-f1; Ce5×g4! (4).

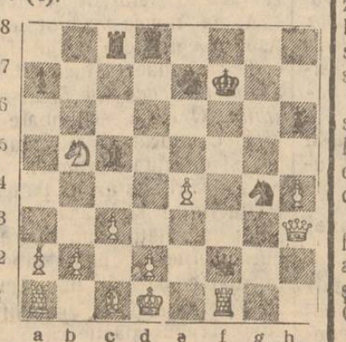

27. d2-d4; R7-e8. 28. Nc1-d2; a7-a6? 29. Rd1-c2; Df2-f2. 30. Ta1-e1; De2×b5 31. Dh3×g4; Nc5×d4. 32. Dg4-e6!; Db5-b5 (5). 33. Nd2×h6! 34. cedează.

*

Note: (1) O greşală. Se joacă de obiceiu: Re7, sacrificându-se turnul h8, prin De5+; Rd7. D×h8; Cf6 şi negru poate lua iniţiativa.

(2) Aici trebuia jucat: 16... D f2+17. Rd1; Na6. 18. Dd5+; Rb6. 19. Ca4+Ra5. 20. Dc5+. D×e5 21. C×e5.

(3) Trăsătură bună-căci urmează Tf1, damă neputându-se retrage.

(4) Frumos! nu poate lua căci perde calitatea.

(5) Mare greşală. Trebuia jucat Tc8-c6, care poate salva partida.

(Note de N. Şehner şi A. Lernovici)

Această partidă care a fost jucată aşa frumos de către d. Raischer a primit premiul I de frumuseţe cu menţiune onorabilă comisiunea a fost prezidată de d-l Sadoveanu. In curând vom publica şi alte partide de la campionat.

Ştiri: Campionatul Cercului de Şah „Gh. Marco“ Cernăuţi pe anul 1926-27 a fost câştigat de către d. Dr. Mihailescu care a jucat un match cu d. Weingarten cu care eşise egal.

*

Intre 31 Iulie-12 August a avut loc la Soroca un match-turneu între cei 5 mai tari jucători. I. Cramarciu, II. A. F. Ianovcic, III. D. Nudelman, IV. V. N. Hmelevschi şi V. B. M. Cijevschi.

*

— Al treilea campionat feminin al Franţei, organizat de d-na Léon Martin, preşedinta comitetului feminin de şah s'a terminat cu următorul rezultat. I. D-ra N. C. Frigard. II. D-ra Schwartzman, III. D-ra Bastin, IV. D-ra Ammeun, V. D-ra Schwartzman şi VI. D-ra Iacobsohn. S'au împărţit 4 premii şi unul de frumuseţe.

Bibliografie: A apărut Nr. 16 al „Revistei de Şah“ Soroca cu un bogat material de probleme şi partide închinat d-lui W. Pauly genialul compozitor de probleme român, care îşi serbează a 50-a aniversare a vieţii. In rubrica viitoare vom da câteva date biografice a marelui problemist.

Susţineţi „Revista de Şah“ unicul organ de şah din ţară. Abonamentul pe 1925, 250 lei pe anul 1925—26, 260 lei.

Activitatea culturală la Hârlău

Iniţiativa a tineretului local

In raport cu anii precedenţi, Hârlăul, a progresat foarte mult anul acesta. Astfel, până acum există o singură societate culturală „Petru Rareş“.

Anul acesta sunt trei societăţi adică s'au mai adaugat soc. St. C. T. F., şi societatea culturală a meseriaşilor „Izbânda“. S'a arătat într'unul din numerele anterioare activitatea societăţii „Petru Rareş“, care lucrează mult pentru ridicarea unui cămin propriu. Credem că în cel mai târziu peste 2 ani îşi va realiza frumoasa dorinţă.

A doua societate A. C. T. E. (asociaţia culturală a tineretului evreu) a luat un puternic avânt. Astfel în mai puţin de 2 luni au reuşit a-şi aduna 2000 exemplare, împreună cu cărţile rămase din bibliotecile vechi.

Societatea este condusă de studentul L. Pantofaru, care luptă cu multă sârguinţă pentru prosperarea ei. Astfel se ţin şezători literare în fiecare Sâmbătă, când vorbeşte câte un student, tratând subiecte interesante.

Sâmbătă trecută a vorbit stud. M. Segal despre „Critica Românească“, iar Sâmbătă aceasta d-l L. Pantofaru va trata despre „Problema Bătrâneţii“.

La 28 August va avea loc festivalul studenţilor evrei, din a cărui beneficiu se va acorda şi o sumă de bani societăţii A. C. T. F.

Cât priveşte a treia societate „Izbânda“, ea este formată de curând, şi condusă de d-rele Ţiberman. Le urăm succes mai departe.

P. L.

VASLUI

Crima unui frate.— In satul Valea Caselor pendinte de comuna Lipova s'a săvârşit o crimă din imprudenţă în împrejurările următoare:

Băeatul Mihai V. Băbuşan în etate de 13 ani umblând cu o armă, a împuşcat mortal pe fratele său mai mare Costică V. Băbuşan, în etate de 18 ani.

Imprudentul criminal a fost arestat de către jandarm.

Instrucţia continuă.

Incendiul din Poiana Negreşti. — Un violent incendiu s'a declarat la o arie de treier pe teritoriul comunei Valea Mare pendinte de Poiana Negreşti. Focul a distrus batoza de treier precum şi o mare cantitate de orz, ovăz şi grâu pe care locuitorii le adusese la treierat.

Furtul din str. Drăghici.— Femeia Mariaa Delacasă din str. Drgăghici 6, a reclamat poliţiei că necunoscuţi făcători de rele s'au introdus prin forţarea geamului în casă furându-i lucruri casnice de o însemnată valoare. Cu facerea cercetărilor a fost delegat subcomisarul Grim.

Transferări în învăţământul primar.— D. Justin P. Ghiţă a fost transferat de la şcoala din Secuia la şcoala din Lipovăţ. D. Ion I. Albu de la Struzeni-Tighina la Dăneşti, iar d. H. Lavric de la şcoala din Deleni la şcoala din comuna Secuia.

A.

Dr. N. P. Balan

Fost medic secundar a Clinicei Medicale

Şef de lucrări a Facultăţei de Medicină, reîntors în ţară îşi reia consultaţiile de boli interne.

Strada Păcurari No. 56, în orele 1—3 p. m.

ULTIMA ORA

REVOLUȚIA DIN GRECIA

Înțelesul revoluției. Nici o schimbare în politica externă. Aloătuirea noului guvern. Manifestații populare.

Paris 24. — Diplomații străini dela Atena nu atribue schimbărei de guvern importanța unei veritabile lovituri de stat, date fiind metodele de guvernare în vigoare actualmente în Grecia.

Intervenția forței armatei este aproape singura în măsură să provoace o schimbare de orientare guvernamentală corespunzând evoluției opiniei publice. In general se crede că nu se va schimba nimic în politica externă a Greciei.

In special prin venirea noului guvern, tratatul greco-turc, semnat de curând va intra în vigoare.

Acest tratat și buna funcționare a parlamentului în Grecia sant singurele garanții sigure ale păcei în apropiatul orient.

Declarațiile lui Condilis

Atena 24.—Generalul Condilis a declarat următoarele cu privire la programul revoluționarilor :

„Scopul nostru este de a reda poporului libertățile și drepturile sale violate de regimul lui Pangalos care a pus mâna pe putere în mod ilegal. Ne vom dezbara de tiranii care de un an jumătate au guvernat prin teroare și ne-au dus în prăpastie.

Noul guvern

Generalul Condilis a declarat că șefii tuturor partidelor vor intra în guvern. Condilis va fi însărcinat cu ministerul de Război și marina. In acelaș timp va fi prim ministru.

*

Foștii miniștri. la închisoare

Toți membrii fostului guvern Estaxias au fost arestați dar nu vor fi aduși înaintea Consiliului de războiu.

Opinia publică e favorabilă

Atena 24.—Ieri a avut loc o manifestație populară în favoarea mișcărei revoluționare. Totul s'a petrecut în liniște.

*

Presa greacă este unanimă în a se declara satisfăcută de sfârșitul unui regim care înlănțuise libertățile și își exprimă speranța că epoca tiraniei și a sclaviei a dispărut pentru a nu mai reveni.

Inundațiile din jud. Tulcea

Tulcea 24.— Apele Dunărei continuă să crească revărsându-se și inundând pe mari întinderi.

25 de sate se află sub apă. Sunt pagube de sute de milioane.

Prinderea banditilor evadați

de la Galata și arestul din Vaslui

Banditii Ichim și Cantauz au fost capturați de jandarmi

Vaslui 24.— La Tg.-Codăești au fost arestați de către jandarmi banditii Nicolae Ichim zis Bordeianu evadat acum un an din arestul preventiv Vaslui, unde fusese condamnat de către Curtea cu jurați la 10 ani închisoare, și Vasile Cantauz zis Ionescu evadat de la închisoarea Galata. Numiții au săvârșit numeroase furturi și jafuri la drum în județele Vaslui, Iași și Fălciu.

O parte din lucrurile furate au fost găsite ascunse în pădurea de la Crasna.

Banditii au fost înaintați cabinetului d-lui judecător de instrucție pentru a fi cercetați.

A.

Au și izbucnit certuri

între partizanii d-lui Cerkez

La Camera de Comerț se lucrează la formarea listei de candidați pentru alegerea Consiliului de Administrație a Camerei.

Se știe că aceste alegeri au fost fixate la 20 Octombrie.

Toată după amiaza de eri comisia interimară a camerei a lucrat în biroul președințial.

Dar lista n'a putut fi formată.

Consilierii au fost convocați și pentru azi după amează când vor continua lucrările de compunere a listei.

De notat este însă o spărtură deja ivită între foștii partizani ai d-lui Cerchez.

Doi dintre cei mai aprigi luptători pentru dizolvarea Camerei și care au fost lăsați deoparte la formarea listei comisiei interimare a Camerei, au și deschis lupta.

Efectul luptei acesteia se va resimți în curând, căci cei doi prieteni, bine cunoscuți în cercurile comerciale, și-au dat cuvântul că vor începe ostilitățile pe față.

Soarta lui Abd-El-Krim

Paris 24.— Abd-El-Krim va pleca din Fez la 27 August pentru a se îmbarca a doua zi cu destinația pentru Marsilia.

Furtună în Portugalia

Lisabona 24.— O violentă furtună a devastat eri regiunile centrale ale Portugaliei.

Numeroase localități au fost inundate.

Un guvern de coaliție în Grecia

Paris 24. Se anunță din Atena că în Grecia se va forma un guvern de coaliție sub președinția generalului Condilis.

Aniversarea zilei M. S. Regelui

București 24.—Astăzi fiind ziua nașterii M. S. Regelui Ferdinand un Te-Deum s'a oficiat la Sinaia în prezența membrilor guvernului și a autorităților locale.

*

Deasemenea și la Partriarchie s'a oficiat un Te-Deum.

Un alt candidat pentru senatorul camerei de industrie

Astă dimineață a sosit în localitate d. Iosif Vizniţzer industriaș din Cernăuți.

D-sa are asupra sa, mai multe procuri și o petiție către președintele Tribunalului prin care i se propune candidatura la locul de senator al Camerelor de Industrie circ. Iași.

D. I. Vitznitzer este susținut de mai mulți industriași din Cernăuți și Chișinău.

O altă tâlhărie în jud. Botoșani

Corespondentul nostru din Botoșani, ne comunică o altă tâlhărie comisă în Botoșani.

Sătenii Ioan Mihai împreună cu frații Constantin și Gavril Dulgheru din Slobozia se întorceau de la Botoșani spre casă.

In drum, în apropierea pădurei dela Stănceşti, sătenii au fost atacați de trei indivizi înarmați.

Ei au fost jefuiți de suma 12 mii lei, prețul unei perechi de boi vândută în obor.

Sinucidere

Piatra N.— Femeea Ioana a Sandei din satul Crucei, fiind suferindă de mai mult timp, și-a pus în gând să se sinucidă.

Eri, pândind când familia era plecată pe câmp și-a tăiat beregata cu un briciu de ras.

Când familia s'a întors seara dela lucru au găsit cadavrul nefericitei într'un lac de sânge.

Crima din Gârleni

Săteanul Palos Ferent din satul Gârleni (Bacău) certându-se cu soția, a tras 4 focuri de revolver asupra ei.

Rănind-o foarte grav și temându-se de urmări, sateanul a dispărut.

De notat că victima, în vârstă de 18 ani se măritase abea cu două săptămâni înainte.

Furtul dela hotelul Rusia

Un furt îndrăzneț, a fost săvârșit eri seara la hotelul Rusia.

Prin ruperea belciugelor dela ușa camerei No. 7, necunoscuți au pătruns în odaia ocupată de artista de varietee Justina Cara.

Aici au rupt lacătul unui cufăr și au furat suma de 15 mii lei după care au dispărut.

Se fac cercetări.

INFORMAȚII

x *D. Petrovici ministrul instrucției a cumpărat imobilul din Iași str. Tăutu proprietatea d-lui Max Wurmbrand, cu suma de 8 milioane cinci sute mii lei pe seama casei școalelor. D. Cerkez în numele Camerii (de Comerț s'a angajat să contribue cu un milion lei la această cumpărătură.*

x D. V. Andrei a fost numit director și profesor la școala medie din Baraboi jud. Bălți.

x Azi dimineață băetul Al. Soficu de 16 ani, din Calea Gr. Ghica, a încetat subit din viață.

Se fac cercetări pentru a se stabili exact cauza morții.

x Sergentul Ticu primise aseară ordinul de a păzi niște cotiugari, în str. Fătu. Unul din cotiugari dispăru urmărit de sergent, care trase în urma lui două focuri de revolver. Cotiugarul însă reuși să dispară.

x Muncitorul Ioan Sava, lucrând la niște lemne în hală, o bucată de lemn i-a căzut peste piciorul drept, fracturându-l. Victima a fost internată la spitalul Sf. Spiridon.

x La spitalul Sf. Spiridon a fost internat d. N. Cuzin, care s'a împușcat din imprudență, rănindu-se la ambele picioare.

x D. Petrea Enciu, din stradela Ciric 4, a arătat poliției, că venind acasă, la orele 2 noaptea, a găsit pe servitorul său legat de un copac cu mânile la spate și cu o cârpă băgată în gură.

Servitorul declară că doi indivizi l'au legat și l'au întrebat de a. Enciu, însă n'au intrat în casă și n'au luat nimic.

Poliția cercetează cazul.

ECOURI

— Sindicatul funcționarilor comerciali Bancă și Birou Iași, ține astăzi Marți 24 August 1926 ora 8 seara în sala din Langa adunarea generală extraordinară, la ordinea zilei fiind chestiuni foarte importante.

— Școala de meserii pentru fete „Ort“ aduce la cunoștința părinților, că înscrierile pentru anul școlar 1926—1927 au început și vor continua în fiecare zi dela 10—12 a.m. și 3—5 p.m. în localul școalei „Moritz și Betty Wachtel“ din str. Sărărei 147. Absolventele școalei se pot înscrie la atelierul practic creiat pe lângă școala „Ort“.

— Inscrierile la școala de băeți „*Cultura*“ încep de Luni 23 August, în fiecare zi dela 9—12 în cancelaria școlii Str. Gh. Mârzescu 24.

Epitropia Generală
a Casei Spitalelor Sft. Spiridon
din Iași

Aduce la cunoștința generală, că în ziua de 6 Septembrie 1926 ora 10 dimineața, va ține licitație publică cu oferte închise, în cancelaria Epitropiei, pentru vânzarea materialului lemnos din pădurile :

1). Blăgești Jud. Bacău, punctul „Valea Cibotii Cristoiu“ circa 60 hectare. Oferta se va face pe sterul de lemn de foc și pe metrul cub de construcție.
Garanția 60.000 lei.

2). Valea lui Ion Jud. Bacău, punctul „Valea Tirdenilor“ circa 30 hectare. Ofertele ca mai sus. Garanție 30.000 lei.

3). Buda-Blăgești Jud. Bacău, punctul „Tocila“ și „Gura Prăjoaei“ circa 15 hectare. Oferta ca mai sus. Garanție 200.000 lei.

4). Parchetele 12 și 13 în suprafață totală de 19 hectare 37 arii din pădure Galbini Comuna Galbeni Jud. Roman. Ofertele se vor face pe hectar.
Garanție 30.000 lei.

Condițiunile vânzărei spre exploatare se pot vedea în orice zi de lucru la biroul silvic al Casei.

Licitația se va ține conform art. 72—83 din Legea Contabilității Statului.

DOCTOR IN MEDICINĂ
M. WECHSLER
Specializat în Franța în
ARTA DENTARĂ
Boli de gură și de dinți
Consult. 9-12 și 2-7 p. m.
IAȘI, Str. Ștefan cel Mare 13
Casele Leon Mayer

Cabinetul Dentar
S. SIROTA GROSU
Strada Anastasie Panu No. 17
(Piața Halei).
Execută lucrări în platină, aur și cauciuc, dinți albi fără placă, extracțiuni și plombe fără durere
Consult. dela 10 dim. până la 7 seara
PREȚURI REDUSE
Pentru săraci gratis zilnic

150 BUTOAE
de stejar capacitatea 65—100 decalitrii
De vânzare
la
Banca „Uniunea Română“
— IAȘI —
Str. Lăpușneanu No. 40

Lei 24 litrul
SPIRT DENATURAT 90°
LA DEPOZITUL
NATHANSOHN Piața Halei
(trimitem și la Domiciliu)

Răspunsul Bulgariei va fi predat mâne

Sofia 24.— Ministrul de Externe Buroff a terminat redactarea răspunsului Bulgariei la nota colectivă a României, Jugoslaviei și Greciei.

Nota va fi remisă unuia dintre reprezentanții acestor țări Mercuri 25 August.

RUDOLF VALENTINO A MURIT

New-York 26.— Se anunță că marele artist de cinematograf Rudolf Valentino a murit.

Politică cu aur furat...

Antifascistii italieni din Paris voiau să jăfuiască biserica Notre-Dame

Paris 24.— Poliția de siguranță a descoperit un complot organizat de antifascistii italieni în scop de a jefui odoarele bisericești dela Catedrala Notre Dame, pentrucă cu ajutorul acestei comori să lupte împotriva lui Mussolini.

Inițiatorul complotului a fost arestat.

Agitații în Alsacia

Ciocniri între autonomiști și organizațiile patriotice la Colmar

Paris 24—La Colmar (Alsacia) organizațiile patriotice alsaciene au împiedecat ținerea unei întruniri a autonomiștilor și comuniștilor.

Incidentele s'au transformat într'o ciocnire sângeroasă.

Sunt răniți de ambele părți. S'au făcut zece arestări.

Intrunirea a fost risipită.

Organizațiile patriotice au străbătut orașul cântând Marsileza.

Fruntașul autonomist Triclin a fost pălmuit și bătut de mulțime.

DUPA DIZOLVAREA CAMEREI DE COMERȚ

— Fixarea noilor alegeri.— Ecouri de la instalarea comisiei interimare.—Acțiunea în contencios.—Ședința de ieri după amiază —

Dizolvarea Camerei de Comerț a produs vii discuții în rândurile negustorilor din localitate.

Ieri după amiază ici, colo câte un grup de comercianți în fața magazinelor comentau „lovitura“ d-lui C. Cerkez.

Pretutindeni ilegalitatea guvernului a provocat senzație.

*

Un ecou de la instalarea comisiei d-lui Cerkez.

Pentru ca solemnitatea să fie cu tălc și sala să fie plină, sergenții de stradă au primit dispoziția de „a invita“ comercianții la orele 11 la Camera de Comerț.

Ordinul s'a executat.

Pentrucă primul discurs n'a fost auzit de toată lumea, înainte de a se termina instalarea, d. Cerkez fiind proclamat președinte, a ținut să repete cele declarate la început.

In deosebi toate cuvântările de ieri dimineața s'au rezumat în a se accentua că ușile Camerei de Comerț și a e membrilor comisiei interimare vor fi deschise ziua și noaptea pentru comercianții care vor avea vre-o nevoie.

Ușă deschise și iar ușă deschise.

Cu aceasta a luat sfârșit instalarea celor zece averescani.

*

Alegerile au și fost fixate.

Alegerea pentru Camera de Comerț va avea loc la 20 Octombrie iar cea pentru locul de senator al secției industriale la 25 ale aceleiași luni.

După cum am spus eri, la alegerea pentru Camera de Comerț vor fi două liste.

Una în frunte cu d. Cerker și alta cu d. I. Botez.

In cercurile comercianților mari se susține candidatura d-lui Botez ca fiind cel mai indicat de a conduce singura instituție economică ce a mai rămas în Iași.

De altfel senatorul secției comerciale a Camerelor de Comerț din circumscripția Iași va fi susținut și de membrii consiliului de administrație, dizolvat.

*

In una din ultimele ședințe ale Camerei de Comerț, prevăzându-se dizolvarea, s'a numit o comisiune compusă din d-nii I. Botez, Em. Lupu și N. Dobrovici care va avea să introducă acțiunea în contencios.

Astăzi după amiază această comisiune va înainta recursul în Contencios, de oarece actul guvernului este ilegal.

*

Ieri după amează noua comisie interimară a Camerei de Comerț s'a întrunit sub președinția d lui Cerkez.

Au participat numai d-nii Libel, Wurmbrand, Popovici, Zamfir și Berghenștein.

Cum era și feresc, primul lucru a fost pregătirea alegerei dela 20 Octombrie.

In acest scop s'au revizuit toate listele de alegători, socotindu-se numărul voturilor listei Cerkez.

După o socoteală de câteva ore a ieșit că d. Cerkez va întruni numărul cel mai mare de voturi și va înfrânge lista în cap cu d. Botez.

Campania electorală a fost declarată deschisă.

„Nu ne rămâne decât „hopul“ dela 20 Octombrie și Camera de Comerț va fi a noastră“ — așa spunea eri un membru al comisiei interimare, într'un grup de comercianți.

„Ușile vor fi deschise“...

L. PAUL

Consiliu de miniștri

București 24.—Azi la orele 4 după amiază se întrunește la Sinaia un consiliu de miniștri.

D. Petrovici, ministrul de instrucție va supune consiliului modificările ce trebuesc aduse legii învățământului particular, și se va lua o hotărâre definitivă în chestia viaru ui basarabean „Nașa-Reci“.

Alegerile parțiale la Buzău

Buzău 24.— La Tribunalul de aci s'a depus eri candidatura d-lui Jean Th. Florescu, din partea liberalilor. Pentru Naționali Țărăniști candidează d. Pompiliu Ioanițescu.

STIRI DIN TARĂ SI STRĂINĂTATE

Preţul pâinei la Iaşi

Morarii cer urcarea cu un leu la Klg

Aseară la orele 6 jumătate au fost convocaţi la primărie morarii pentru a se revizui preţul pâinei.

Morarii au adus nişte contracte incheiate eri prin care se cumpără grâu de 76 Kg. cu preţul de 92.000 lei vagonul şi au arătat că la Vaslui şi Botoşani pâinea s'a urcat cu câte doui lei la Kg. De unde până acum era 12, începând de zilele acestea s'a făcut 14 lei pâinea albă.

In consecinţă, ei au cerut ca şi la Iaşi să se urce preţul pâinei cu un leu.

Insă atât d. Petrea, primarul cât şi d-nii Gheorghiu şi Chirica, ajutori de primar a cerut ieftenirea pâinei cu un leu.

Au început tratative şi în cele din urmă s'a hotărât ca actualul preţ să se menţină până la 1 Septembrie, când urmează să se revizuiască.

Până atunci, comisiun a numită de Consiliul Municipal împreună cu d. N. Petrea se va duce Vineri la moara Dacia spre a azista la măcinarea unui vagon cu grâu.

*

Morarii au avut grijă şi aseară au ridicat şi chestia transportului pe căile ferate, cerând ca primăria să intervină pentru reducerea taxelor.

D. Petrea a promis că va interveni, şi la nevoie vagoanele cu grâu vor fi aduse pe adresa primăriei.

*

Până la 1 Septembrie, morarii trag nădejdea că vor scumpi pâinea, iar administraţia comunală că o va ieftheni.

TERMINAREA CURSURILOR PEDAGOGICE DELA Şc. NORMALĂ „V. LUPU"

RECAREA INVAŢĂTORILOR.-ACTIVITATEA CORPULUI PROFESORAL.-SERBAREA

Duminică 22 August, au părăsit Iaşul cei 110 învăţători suplinitori, cari conform legii, au urmat cursul de completare a cunoştinţelor, la şcoala normală „Vasile Lupu".

Veniţi din toate unghiurile ţării, învăţătorii suplinitori, în timpul celor 40 de zile de şcoală, au dovedit o deplină înţelegere a chemării lor, cât şi a rostului cursurilor pedagogice.

Datorită d. Gh. Mitru, inimosul director al Şcoalei normale, care cu mult tact dăscălesc şi simţ practic a condus cursuril, succesul a fost desăvârşit. Ajutat şi de un corp didactic de valoare d. Mitru poate fi mândru şi deplin mulţumit de rezultatul cultural şi moral al cursurilor din vara aceasta.

Impresia din sufletul cursiştilor, despre modul cum s'a desfăşurat învăţământul, va rămânea neştearsă; iar în ceia ce priveşte munca depusă de către profesori, ea merită toată lauda. Remarcam activitatea deosebită a d-lor: Mitru, Bârsănescu, Polcovnicu, Costăchescu, Florea, Setlacec, Baciu, Negru precum şi a d-nei Iosif.

*

In privinţa felului cum cursiştii au fost menajaţi din punctul de vedere al dormitului, mesei, curăţeniei etc., impresia lăsată asupra lor este din cele mai frumoase posibile dat fiind faptul că ei au putut stabili o comparaţie între diferitele cursuri ce s'au ţinut pe la diferite şcoale şi la care mai toţi au luat parte.

Cursiştii au ţinut să închee activitatea lor printr'o serbare cu un program variat şi bine alcătuit. Corurile populare mixte conduse cu mare îndemânare de d. Baciu au stârnit admiraţia auditorilor. Piesa „Cinelcinel" de Alexandri precum şi diferitele recitări au fost interpretate cu succes; n'au lipsi nici dansurile naţionale.

După terminarea programului serbărei, s'a vizitat expoziţia de lucru manual alcătuită de diferite obiecte lucrate de cursişti sub conducerea harnicului şi neobositului învăţător de la aplicaţie d. Gh. Polcovnicu.

Cei care au avut ocazia să vadă obiectele lucrate printre ore şi pe apucate e au admirat atât pe d. Polcovnicu cât şi pe cursiştr care şi au sacrificat şi timpul liber să folosească cât mai mult. Au fost expuse într'o sals de clas obiecte lucrate cu multă artă şi gust din: pae, fer lut, hârtie, sorg, păr.

S'au admirat îndeosebi modelaj le colorate minunat.

Serbarea s'a sfârşit cu o masă comună, la care au luat parte atât cursiştii cât şi profesorii.

Un vizitator

Epidemie de scarlatină e în creştere

De eri până azi s'au înregistrat în localitate zece cazuri de scarlatină. Toţi copii bolnavi au fost internaţi la spitalul de izolare.

La o instituţie israelită s'au înregistrat patru cazuri. Se crede că boala a fost adusă de unii copii care de şi internaţi aci lucrau în oraş la diferite meşteşugari.

Serviciul sanitar a luat toate măsurile pentru conbar rea boalei.

Şcoala din Socola va avea acoperiş

Se ştie că ori de câte ori plouă, clădirea scoalei primare din Socola este inundată, de oarece n'are acoperiş.

S'au cerut parale din toate părţile, fără nici un folos.

In cele din urmă, d. I. Petrovici, ministrul Instrucţiunei a comunicat primăriei că a rezervat o sumă importantă care să ajungă pentru facerea acoperimântului şcolii.

Mai bine mai târziu decât nici odată.

Oribila crimă din jud. Fălciu

— Un sătean uois pentru că a tulburat hora satului. Un flăcău răzbunător —

Huşi 24.— O crimă îngrozitoare a fost comisă în noaptea de Duminică în com. Boţeşti.

Locuitorul Simion Alex. Radu Botez a fost ucis cu două lovituri de cuţit de către flăcăul Al. N. Iacob în urma unei certe isvorîte din motive cu totul originale.

Duminecă la oârciuma satului la hora obişnuită organizată şi întreţinută de flăcăii satului a venit la joc şi victima.

Intrucât Simion Alex. R. Botez dădea porunci lăutarilor care nu convenea celorlalţi, a fost învitat să „părăsească hora şi să-şi caute de treabă". De aci s'a născut o ceartă.

In acelaşi noapte, Simion a fost găsit mort în faţa cârciumei.

El a fost ucis cu două lovituri violente în cap de către individul Al. N. Iacob. Criminalul a fost arestat. Parchetul a ordonat facerea autopsiei cadavrului.

Leontin.

Citiţi „Opinia" şi-o răspândiţi

Pentru reorganizarea serviciului de pompieri

(Continuarea din pag. I-a)

constata la faţa locului, situaţia corpului de pompieri, de starea deplorabilă a acestui serviciu; dar faţă de lipsa de fonduri a Comunei, nu a putut face mai mult decât ceea-ce am arătat mai sus.

Totuşi sunt de părere că iniţiativa particulară *ar putea şi va trebui* să intervie neîntârziat, sărind în ajutorul unei instituţii atât de necesară acestui oraş—mai ales în timpul de faţă, când primele de asigurări sunt enorm de urcate şi când nimenea *nu poate fi suficient asigurat.* In cazul când nu se va rezolvi această problemă cât de curând, *suntem ameninţaţi ca serviciul de pompieri să fie desfiinţat din Iaşi.*

Pentru salvarea acestei instituţii, e nevoie după apreciarea mea de două milioane; această sumă s'ar putea realiza în modul următor:

Să se întrunească la Camera de Comerţ un număr de persoane de toate categoriile: Industriaşi, comercianţi, proprietari de case, Directori de Bancă şi particulari, formând o subscripţie imediată, lasându-se un apel către cetăţenii acestui oraş pentru a-şi da obolul lor şi în acelaş timp să se apeleze la Cluburile din localitate ca: Sfatul Negustoresc, Jockey, Concordia, al Avocaţilor şi Inginerilor et., să majoreze cu un 20 lei jocurile în folosul pompierilor. Astfel s'ar putea cu uşurinţă obţine suma necesară, cumpărându-se din comerţ succesiv aparatele ce această instituţie are nevoe pentru asigurarea oraşului în caz de foc.

MAIER FINKELŞTAIN
fost Consiler Comunal Iaşi

Urcarea tarifelor poştale

Comisiunea specială de la P. T. T. compusă din inspectori generali şi şefi de servicii studiază un nou tarif pentru poşte.

Principiul de bază e să se ridice toate tarifele, la de 40 ori cel din 1916.

Până acum s'a stabilit ca scrisorile simple să fie francate cu 4 lei; c. poştale cu 2 lei; ilustratele tot cu 2 lei şi scrisorile recomandate cu 14 lei.

Telegramele se vor plăti cu 2 lei cuvântul.

Convorbirile telefonice cu 20, 40 şi 60 lei.

Taxele la abonaţii telefonului, 4, 6 şi 10 mii lei.

Excursie americană în ţara sovietelor

Moscova (Ceps).—Excursia americanilor este considerată în Rusia ca un mare eveniment.

Iau parte 500 turişti americani cari sosesc pe marele vapor oceanic „Cap Polonia". Sosirea este anunţată pentru 25 August. De oarece vaporul nu va putea pluti până la gurile Nevei pentru a ancora lângă palatul de iarnă din Petrograd, se va opri în canalul mării cari înaintează în golful finlandez şi de aci turiştii vor fi transportaţi cu mici vapoare în oraş.

In ziua de 26 August o parte din turişti americani vor pleca pentru 2 zile la Moscova. La Moscova turiştii vor fi primiţi de societatea pentru relaţiile culturale cu occidentul, care este prezidată de d-na Kamenev. Turiştii vor vizita locurile cele mai importante din Moscova şi împrejurimi.

INFORMAŢII

x *Astăzi fiind ziua aniversărei naşteret M. S. Regelui un Te-Deum s'a oficiat la Mitropolie în prezenţa autorităţilor civile şi militare.*

Oraşul este pavoazat.

Piaţa Valutară

Leul a cotat ieri la Paris 16,85; iar la Zurich 2,42. jum.

Devizele în Capitală au notat: Francul francez 5,90; francul belgian 5,90; francul elevetian 40; lira engleză 1017; dolarul 207; lira italiană 6,75; coroana cehă 6,30; Rentenmark 50.75.

x Inscrierile la şcoala de cântăreţi bisericeşti încep la 25 a acestei luni, când vor începe şi examenele de corijare.

Cursurile acestei şcoli speciale încep la 1 Septembrie.

x Administraţia comunală a luat măsuri pentru ca de la 1 Septembrie să eftinească preţul pâinii.

D. Chirica, ajutor de primar, crede că faptul că pâinea de categoria întâia e neagră, se datoreşte brutarilor care amestecă făina.

x Neîntrunindu-se numărul legal de membri, şedinţa consiliului de higienă al oraşului ce urma să aibă loc aseară a fost amânată pentru o dată ulterioară.

x D. Victor Munteanu fost inspector şi subdirector al învăţământului primar şi normal şi-a înaintat demisiunea din postul de director al şcoalei No. 6 „C. Negri" pe ziua de 1 Sept. a. c.

D-sa va fi suplinit de d-nu I. Dimitriu institutor până la numirea unui director titular.

x ROSTUL INSPECTORILOR ŞCOLARI.—La ministerul de instrucţiune s'a luat dispoziţia de a se obliga pe inspectorii şcolari, atât cei de la învăţământul secundar cât şi cei de la învăţământul primar să facă cel puţin 15 inspecţiuni pe lună.

Salariile respective ale inspectorilor vor fi achitate numai după prezintarea dovezei că şi-au îndeplinit acele inspecţiuni.

x *Sinagogi fără lumini.*— Suntem rugaţi a atragem atenţia d-lui Ing. Wolanschi, distinsul director al uzinelor electrice, asupra faptului că sinagogile mari din Podul Roş sunt lipsite de lumina electrică.

Aceasta pentrucă în urmă cu vre'o două luni, firele au fost rupte pentru a fi înlocuite.

Insă până acum nu s'a făcut nimic.

x *Sportive.*—Societatea Vânătorilor „Vulpea" din Iaşi s'a întrunit în adunare generală în ziua de 22 cr. în vederea deschiderei stagiunei de vânătoare, sau luat măsuri pentru paza vânatului depe moşiile arendate, ţinându-se în acelaş timp şi o conferinţă relativ la protejarea şi înmulţirea vânatului.

In această adunare a fost proclamat Preşedinte cu unanimitate d. Alexandru Băcescu cunoscutul bun organizator şi Administrator al sportului de vânătoare. Vechiul preşedinte dl. Al. Ventonică retrăgându-se de la conducere din motivul multor ocupaţiuni. Adunarea ca un omagiu pentru munca depusă l'a ales preşedinte de onoare.

x Astăzi are loc o primă consfătuire a membrilor aflători în Iaşi, ai consiliului dizolvat al Camerei de Comerţ,

Se va semna de către delegaţi acţiunea în contencios şi se vor lua hotărâri în vederea pornirei unei campanii intense.

x Din Paris se anunţă că congresul pacifist internaţional şi a terminat lucrările.

x La 26 August a. c. orele 10 a. m. se va ţinea licitaţie publică cu oferte închise la sediul Soc. Ocrotirea Orfanilor de Război Regiunea Iaşi str. Paladi Nr. 11 pentru aprovizionarea sanatoriului dr. Clunet cu carnea necesară pe timp de un an.

x Banca Centrală de Nord a început să funcţioneze şi face orice operaţiuni bancare ca: împrumut, scont, gaj etc.

Orele de lucru 9—12 şi 3—5.

x D. M. Segal directorul Băncei Moldova de Jos din localitate s'a înapoiat din vilegiatură reluându-şi ocupaţiunile.

Epitropia Generală
a Casei Spitalelor Sft. Spiridon
din Iaşi

Aduce la cunoştinţa generală, că în ziua de 20 Septembrie a. c. ora 10 dimineaţa se va ţine licitaţie publică, cu oferte închise, în cancelaria Epitropiei pentru vânzarea de vreci a bunurilor aratate mai jos.

1). Pădurea Ruşii Com. Pârgăreşti Jud. Bacău în suprafaţă de 28 Ha. 50 arii.
Garanţia 40.000 lei.

2). Pădurea Dealu Păltinişului Com. Băceşti Jud. Roman în suprafaţă de 20 Ha.
Garanţie 6000 lei.

3). Pădurea Băluseşti Com. Dagăţa Jud. Roman în suprafaţă de 16 Ha. 54 arii.
Garanţia 20.000 lei.

4). Păderea Lunca-Cordun. Com. Simioneşti Jud. Roman în suprafaţă de 9 Ha. 47 arii.
Garanţia 10.000 lei.

5). Pădurea Teiuş-Cordun, Com. Simioneşti Jud. Roman în suprafaţă de 44 Ha. 68 arii.
Garanţia 80.000 lei.

6). Pădurea Frăteşti Com. Cârligi Jud. Roman în suprafaţă de 37 Ha. 47 arii.
Garanţia 30.000 lei.

7) Pădurea Onceşti Com. Buhăeşti Jud. Vaslui în suprafaţă de 2 Ha. 30 arii.
Garanţia 20.000 lei.

8). Pădurea Todireni Com. Todireni Jud. Botoşani în suprafaţă de 95 Ha. 40 arii.
Garanţia 70.000 lei.

9). Pădurea Solonet Com. Bivolari Jud. Iaşi în suprafaţă de 20 Ha. Garanţia 30.000 lei.

10). Pădurea Lucenii Sturzoaiei Com. Sculeni Jud. Iaşi în suprafaţă de 30 Ha,
Garanţia 30.000 lei.

Condiţiunile se pot vedea în orice zi de lucru în biroul Silvical casei.

Licitaţia se va ţine conform art. 72—83 din legea Comptabilităţei Generale a Statului.

Biuroul Central al Populaţiei Iaşi

aduce la cunoştinţa generală că potrivit disp. art. 3 din decretul Lege No. 4001 publicat în Monitorul Oficial No. 98 | 1923 buletinele de populaţie (M-del 2 identitate) format tip (carnet, ne fiind încă confecţionate, nu se vor mai preschimba şi nici elibera buletine membrilor înscrişi pe buletinele capilor de familie de cât de la data când se va anunţa prin publicitate şi afipte.

Aşa dar toate buletinele vechi sunt şi rămân valabile fără nici o viză până la noi dispoziţiuni. Schimbările de domiciliu dintr'o stradă în alta sau dintr'o casă în alta cu adăogirile sau scăderile provenite, se vor face în zilele de **Marţi** şi **Vineri** de la ora 9 dim. — 1 p. m.

Persoanele încă neînscrise până acuma, schimbările de domiciliu din acest oraş în alte localităţi şi anunţările sosiţilor, plecaţilor, etc., se primesc zilnic.

Orele de cancelarie pentru public sunt **numai dimineaţa dela ora 9—13 (9—1 p. m..)**

DOCTOR
E. GHELMAN
Specializat la Viena
Boli de Piele şi de păr
Sifilis şi Venerice
Tratamentul radical a blenoragiei acute şi cronice prin Uretroscopia (Iluminatul canalului uretral) Electrolyza, galvanocaustica, vaccinoterapia.
Str. GĂNDU No. 1 vis-a-vis de Cinema Elisabeta
Intrarea prin stradela Talpalari.
Consult.: 9-10 a. m. şi 2-7 p. m.
Duminică 11—12 a. m.

In Iaşul de altă dată

(Continuare din pag. I-a)

tânăr, graţie inteligenţei sale, fu ales ajutor de primar al oraşului nostru, sub primariatului marelui Vasile Pogor, având ca colegi pe Dimitrie Grecianu, colonel Mavrodi şi pe d. Jean Ghica.

Ca ajutor de primar s'a distins prin priceperea şi cinstea sa.

După sciziunea dintre junimişti şi vechii conservatori, Dimitrie Bogonos a urmat pe Petru Carp, dar n'a mai făcut politică militantă şi nici n'a mai ocupat funcţiuni publice, dedându-se agriculturii la moşia sa Vladomira de lângă Bălteni din jud. Iaşi.

Era Bogonos unul dintre cei mai simpatici ieşeni. Era aşa cum era ieşanul cel vechi: lipsit cu desăvârşire de orice fudulie, prietenos, bun cu ori şi cine; dar nici nu ştia să se ploconească nici să linguşească pe nimeni.

Avea o mare pasiune pentru... câni. Cine nu'şi aminteşte de Dimitrie Bogonos, plimbându-se în frumosul său automobil roş, cu un câne de o frumuseţă rară, ţinut în lanţ, care făcea o gălăgie mare în maşină? Cine nu şi-l mai aminteşte stând la berăria Azuga, înconjurat de toţi câinii pribegi din Piaţa Unirea, cărora le cumpăra şi împărţea chifle? Intr'o spirituală revistă locală, jucată pe scena Teatrului Naţional, Dimitrie Bogonos a fost arătat înconjurat de câţiva câni, pe care dânsul îi alinta cu dragoste.

In tinereţa sa, fiind foarte glumeţ şi original, s'a dus într'o zi în una din străzile din partea de sus a Iaşului, unde locuia pe atunci o drăguţă domnişoară simpatizată de Bogonos şi găsind pe acolo un flaşnetar îi dădu câţiva lei ca să'i împrumute flaşneta. Apoi, intrând în ograda caselor cu pricina, începu să cânte din flaşnetă, scoţându'şi respectuos pălăria din cap, în timp ce o droae de cotârle mici din ogradă începură să latre cu furie în jurul său. Sgomotul acesta făcu pe acei ai casei să iasă să vadă ce s'a întâmplat.

Dădură cu toţii, în frunte cu d-ra care le ise în balconul casei, de straniul... flaşnetar care ajunsese acuma până sub balcon. Fiind recunoscut, isbucniră toţi într'un hohot de râs şi în care timp... i se aruncară şi câţiva gologani pentru cântecul său.

Altă dată, fiind în vizită într'o familie unde venise aceiaşi dră cu părintele ei şi văzând la un moment dat că se pregătesc de plecare, Bogonos ieşi înainte şi se aşeză la scară, cu şapca unui grom în cap şi când se apropiară d-ra cu tatăl ei ca să se urce în cupea, pretinsul grom deschise respectuos portiţa cupelei, ajutându'i să se urce. Tatăl nu observă nimic; d-ra însă pricepu farsa şi în hohote de râs se urcă în trăsură, întrebându-l dacă doreşte un... baeşiş.

In altă zi, angajă una dintre cele mai frumoase trăsuri cu doi cai şi porni spre o stradă laterală a oraşului, acolo unde'l atrăgeau doi ochi frumoşi...

Ajuns în capătul străzii, opri trăsura, desbrăcă pe birjar, se îmbrăcă el cu frumoasa manta de catifea, cu brâul roş şi cu şapca scapeţului, dându-i în schimb pardesiul, gambeta şi bastonul său şi punând pe Carpo, cel mai elegant scapeţ din Iaşi pe atunci în trăsură se urcă pe capră ca birjar şi dete bici cailor, făcând în goana nebună a celor doi harmasari, nu mai puţin de zece plimbări înaintea casei care-l atrăgea. Ajunseseră caii numai spumă, de atâta alergătură. Din casă se vedea întreagă această comedie, iar de după o perdea rădeau cei dinăuntru şi de pozna aceasta originală, a celuia ce a fost glumeţul ieşan Dimitrie Bogonos.

Cu toare aceste glume ale lui Bogonos, n'a împedecat ca după ce s'a însurat cu fiica Nataliei şi a lui Necu ai Suţu, să fie un soţ ideal şi un gospodar de frunte.

In 1918 când a încetat din viaţă în casele sale din Impas 40 Sfinţi, ieşenii l'au plâns mult căci el n'a fost numai ieşanul care de mic copil a trăit şi a copilărit oraşul acesta; mai era şi omul care nu şi-ar fi călcat nici odată cuvântul dat. Mai de demult aşa erau aproape toţi ieşenii: curaţi la suflet şi la vorbă. Nu spuneau una şi făceau alta şi pentru aceia când l'au condus cu toţii a ul imul locaş l'au dus acolo cu tot sufletul lor curat şi nu de paradă.

Rudolf Şuţu

Biblioteca Universităţii Loco
BIBLIOTECA UNIVERSITARĂ IAŞI

ANUL ... No. 5773 — 2 LEI NUMARUL — JOI 26 AUGUST 1926

ABONAMENTE
Lei 600 . . .
„ 320 . . .
„ 160 . . .

OPINIA

ZIAR POLITIC COTIDIAN

ANUNCIURI
se primesc la toate
Agenţiile de Publicitate
şi la
Administraţia ziarului
Iaşi—Str. Gh. Mârzescu 17

Criza din Partidul Naţional

Partidul naţional trece printr'o nouă criză Peste câteva zile expiră termenul acordat partidului naţional, pentru formularea răspunsului la oferta de fuziune, pe care comitetul executiv ţărănist i-a făcut-o încă de la începutul verei. Cunoscând temperamentul d-lui Maniu, e foarte probabil, că d-sa va încerca o nouă amânare a acestui termen fatal. E de văzut însă, dacă ţărăniştii, vor mai putea consimţi la o nouă amânare.

Dl. Maniu nici n'ar putea face altfel, în sânul partidului naţional domnind cea mai complectă desorientare. Deşi în mod obicinuit, lupta în comun conduce la strângerea rândurilor, şi la contopirea diferitelor nuanţe, lupta comună naţionalo-ţărănistă în contra liberalilor a condus, la racirea raporturilor dintre membrii celor două partide.

Cauza trebueşte căutată, nu atât în fricţiunele personale produse, cu ocazia fixărei candidaturilor la alegerile trecute, cât mai ales, în intrigile liberalelor.

In mijlocul partidului ardelenesc există o serie de liberaloizi, în frunte cu proeminenta mediocritate a d-lui Mihai Popovici, oameni de casă a d-lui Alex. Constantinescu, care se găsesc subt directa lor influenţă. Prin intermediul acestor liberaloizi, ajutaţi de tachişti, liberalii au intrigat pentru a împiedeca fuziunea ţărănisto-naţionalistă, asigurând astfel venirea averescanilor la putere şi tot prin intermediul acestora, liberalii speră să forţeze mâna d-lui Maniu, pentru a atrage de partea lor pe ardeleni.

*

Două curente opuse

Ca o consecinţă a acestei stări de lucruri, în rândurile partidului naţional există astăzi, două curente diametral opuse. Unul al aşa zişilor tineri ardeleni, în fruntea cărora se găsesc oamenii de casă a d-lui Constantinescu şi oportuniştii foşti tachişti, care împing la o înţelegere cu liberalii şi altul a d-lui Maniu, care convins de marea forţă electorală pe care o reprezintă partidul naţional, crede în posibilitatea constituirei, în jurul partidului său, a celui de al doilea partid de guvernământ. Aceasta explică ofertele de colaborare, făcute de către unii ardeleni, fără consimţimântul d-lui Maniu, partidului liberal, oferte care cum era şi de aşteptat, au fost respinse, partidul liberal neînţelegând să primească în rândurile sale, de cât pe acei, care primesc să se identifice de la început cu ideologia sa şi numai pe acei, care ar primi de la început fuziunea, denunţând înainte de a începe orice tratative, pertractările începute cu celelalte partide politice. Pentru prima oară, d. Maniu se găseşte astfel în conflict, nu numai cu cel de al doilea şef, cu care n'a putut fi nici odată de acord, dar chiar cu o parte dintre membrii ardeleni ai partidului său. D-sa a trebuit să intervie cu întreaga sa autoritate, lucru ce nu i se întâmplă tocmai des, pentru a putea menţine colaborarea naţional-ţărănistă, cel puţin în vederea alegerilor parţiale şi pentru a putea impune candidatura d-lui Halipa la Ilfov.

*

Deznodământul crizei

Care va fi desnodământul acestei crize nu este tocmai lesne de ghicit. Se prea poate, că până la urmă, punctul de vedere al d-lui Maniu să triumfe. Vor îngădui însă oare, aceasta aşteptare, evenimentele politice?

Care va fi până la urmă atitudinea d-lui Iorga, nu este iarăşi lucru lesne de ghicit. Nici Iulia Poloneză n'ar putea spune, care va fi atitudinea de mâni, a acestei personalităţi, la care hipertrofia eului s'a întâlnit cu cel mai instabil temperament, care s'a văzut vr'o dată, la un politic. Nu este exclus, să face şarta speranţă a înlocuirei generalului Averescu, după moartea acestuia, la şefia partidului poporului, să arunce pe d. Iorga în braţele d-lui Goga.

*

Atitudinea d-lui Argetoianu

Ce se va întâmpla, cu cel de al treilea factor conducător al partidului Naţional, d. Argetoianu e mai lesne de prevăzut. Cu tot nebulosul d-sale interview acordat acum câteva zile ziarului „Adevărul", din formula pe care d-sa a împărtăşit-o nu, de mult, prietenilor săi „că la toamnă nu va mai face politică nici cu proştii şi nici cu nebunii" se poate uşor ghici care va fi atitudinea sa într'un viitor foarte apropiat...

Nu trebue să ne aşteptăm însă, ca întrunirea prietenilor d-lui Argetoianu, anunţată pentru începutul lunei viitoare, să ducă la o clarificare imediată a situaţiunei argetoianiştilor în partidul naţional. Această clarificare va mai întârzia încă a se produce.

Programul Uniunii Paneuropene

Uniunea pan-europeană, al cărui program l'am anunţat eri, are următorul program:

1) Mişcarea Paneuropeană este o mişcare de masă, fără vr'un colorit de partid cu scopul de a uni Europa.

Uniunea Paneuropeană este purtătoarea mişcării Paneuropene.

2) Are de scop înfiinţarea unei organizaţiuni surori a Uniunii Panamericane.

3) Ţelul mişcării Paneuropene este strângerea tuturor Statelor Europene, cari voesc şi sunt în stare, la o federaţie de State politico-economică, bazată pe egalitate şi pace.

4) Programul politic mondial al mişcării Paneuropene este: colaborarea amicală cu Liga Naţiunilor precum şi cu celelalte continente politice.

5) Uniunea Paneuropeană se abţine dela orice amestec în chestiuni politice de natură internă.

6) Uniunea Paneuropeană este organizată pe State; fiecare Stat are comitetul lui de sine stătător, care se finanţează în mod autonom.

Biroul central al Uniunii Paneuropene, care menţine legătura între uniunile din fiecare Stat, are sediul lui în Viena.

7) Semnul Uniunii Paneuropene este o cruce roşie pe soarele de aur.

In pag. III-a
Ultima Oră

ASPECTE

Pe malurile Moldovei...

Biet orăşan strâns în ghiarele obicinuinţei! Nici nu bănueşti că la câteva ceasuri numai de infernul în care te istoveşti, există un paradis adevărat, identic aceluia pe care îl întrevezi arareori în clipele reveriei artificial, cu verdeaţă, cu izvoare tainice, cu îngeri şi poate chiar cu Dumnezeu.

Acolo, între munţi, laşi toată mizeria ta de civilizat şi faci o bae radicală în apele primitivismului; ce-ţi pasă de ceasurile fugare, când ştii că nu te aşteaptă programul cotidian al afacerilor, că pentru câteva zile ai rupt firul care te leagă de colectivitatea despotică şi stupidă?

Eşti singur. Iată: urci poteca strâmtă şerpuind pe malurile Moldovei, printre trestii, şi te surprinzi deodată cântând, tu care ai uitat de atâţia ani că glasul tău poate folosi şi la altceva de cât la îngânarea unor teme profesionale, deci plictisitoare peste măsură. Urci cântând nepăsător şi te simţi întinerit de farmecul priveliştei şi în plămânii tăi secătuiţi de tutunul atât de necesar plictiselii urbane, pătrunde ozona codrilor de brazi.

Eşti singur. Dar nu în singurătatea greoae şi tristă a odăii, unde pândeşte prin colţuri neurastenia, ci singurătatea vastă, creatoare de entuziasm; simţi pustiul, dar nu acela de pe uliţele târgului tău asasinat, ci pustiul imens care coboară parcă din bolţile unei catedrale spre care ochii tăi se îndreaptă cu nădejde.

Tu n'ai venit pe aici după aventură; altfel ai fi rătăcit în mahalalele balneare, cu parcuri sfredelite de fanfara militară, cu casinouri, cu cocote fardate şi cu toată şleahta parveniţilor expuşi pe esplanade. Tu, biet muncitor intelectual aservit nevoilor ai căutat o vâgăună unde să poţi face bilanţul amintirilor tale, al înfrângerilor şi al desiluziilor tale şi să încerci o refacere a forţelor fizice în aerul pur al munţilor şi a celor morale sub influenţa marilor spectacole ale naturii.

De aceea ai lăsat în urmă oraşul tiranic şi viaţa cu programul ei cotidian; de aceia te-ai desprins din ghiarele obicinuinţei şi urci nepăsător poteca strâmtă şerpuind pe malurile Moldovei, printre trestii, şi după câteva zile numai, ai şi ajuns la curiozitatea de a te auzi cântând, tu care ai uitat că glasul tău poate folosi şi la altceva decât la îngânarea automatică a unor teme profesionale, plictisitoare peste măsură.

Nici nu bănuiai: şi iată, numai la câteva ceasuri de infernul în care te istoveşti, există paradisul adevărat, cu verdeaţă, cu izvoare tainice, cu îngeri şi poate chiar cu Dumnezeu.

G. SPINA

PREFECT CONDAMNAT

Judecătoria din Orhei a condamnat zilele trecute pe fostul prefect, Stere Costescu, care e acum e prefect de Dorohoi, la o lună închisoare şi 50.000 lei amendă, iar pe jandarmul plutonier Marin Mancea la şase luni închisoare.

Cei condamnaţi s'au făcut vinovaţi de lovire şi arestare ilegală a avocatului C. Demetrescu, candidat ţărănist.

Un primar ostil modernismului

— Reflexii asupra activităţii primarului din Tg.-Neamţ —

Primarul din Tg.-Neamtz vrea cu orice preţ să devie celebru.

De ce adică s'ar vorbi de Dayton, oraşul american cunoscut din procesul antidarvinist şi nu s'ar vorbi de Tg.-Neamtz în presa din toată lumea?

De oarece însă celebritatea nu se poate obţine cu străzi curate, pavate, apă bună, lumină, pâine ieftină etc., primarul din Tg.-Neamtz s'a gândit să devie celebru prin lupta contra doamnelor.

In timp ce alţi primari,—recte al Iaşului — se poartă cât mai galant cu sexul slab, primarul din Tg. Neamtz le-a declarat război şi nu se lasă până nu le va doborâ.

Astfel, a dat întâiu comentata ordonanţă contra dansurilor: schimy, foxtrot etc. Intentând proces dansatoarelor şi dansatorilor printre cari se aflau intelectuali, avocaţi, medici, Tribunalul a achitat pe cei pârâţi şi dansurile au reînceput cu mai mult antren în cazinoul de la Oglinzi.

Primarul din Tg. Neamtz. d. D. Nădejde, trage însă nădejde să fie tot el victorios.

A emis deci a doua ordonanţă prin care pune în vedere doamnelor ca n'au voie să poarte rochii scurte, reglementând ca rochiile să fie lungi până la 15 cm. de la pământ. Ordonanţa se încheie cu obişnuita formula: Contravenienţii vor fi daţi judecăţii.

Pentru a se constata contravenţiile, desigur, oamenii Primăriei, agenţii forţei publice, comisari, sergenţi etc. vor umbla cu metrul în buzunar şi cucoanele care li se vor părea mai deochi vor fi oprite spre a li se măsura rochia.

Se mai spune că intransigentul primar nu se mulţumeşte numai cu atâta.

Intr'un cerc de prieteni ar fi spus că va da o nouă ordonanţă prin care va interzice purtarea părului scurt la femei.

Dar, cum toate domnişoarele şi doamnele au deja parul tuns va fi nevoe să le dee termen ca să le crească părul şi până atunci poate primarul va găsi timp să se ocupe şi de nevoile târgului.

Vulcan cu mască contra gazelor

A pune mască unui vulcan, este desigur un proiect îndrăzneţ. El va fi totuşi încercat în regiunea Managna (Nicaragua).

Numeroşi fermieri trăesc şi îşi cultivă pământurile în apropierea vulcanului Masaya, dar recoltele lor sunt adesea distruse de gazele care emană din crater. Ei s'au gândit deci să închidă gura vulcanului. Pentru aceasta, s'au adresat unui grup de ingineri germani, care a primit propunerea.

Inginerii au intenţia să construiască pe crater un acoperiş metalic prevăzut cu o supapă de siguranţă prin care gazele otrăvite vor putea să iasă.

Efectul lor distrugător asupra terenurilor cultivate, va fi neutralizat în prealabil prin introducerea unor produse chimice sub acoperiş cu ajutorul tuburilor.

Moda feminină

Alte culori...

Visul femeilor este să se întoarcă din vacanţă cât mai bronzate. Ele nu mai utilizează în vilegiatură, nici măsurile, nici umbrelele, nici voalurile care altădată le apărau feţele gingaşe contra arşiţei soarelui.

Se pare că secolii palidităţii au trecut. Una din cele mai frumoase emancipări a femeii este fuga sa de tot ce-i bolnăvicios şi nesănătos. Dragostea de sporturi, gustul pentru aer şi lumină, înlocuesc divanurile, mirodeniile şi crizele de nervi.

Iar poeţii contemporani, în loc să cânte frunţile de alabastru, vor imortaliza braţele de acaju...

CONVORBIRI ŞTIINŢIFICE

Cum se formează aurora boreală

Incă un mister dezvăluit

Aurora boreală era un fenomen misterios, a cărei cauze au fost descoperite de curând.

De unde venea acea iradiere minunată, acea iluminare feerică a cerului în timpul lungilor nopţi polare? Ce materie fosforescentă se răspândea de odată în regiunile înalte ale atmosferei? Multă vreme nu s'a dat nici un răspuns la această întrebare.

In ultimul timp, fizicienii au observat o oarecare asemănare între iluminarea cerului în timpul aurorei boreale şi iluminarea tuburilor cu gaz rarificat traversate de un curent electric, tuburi bine cunoscute de amatori sub numele de tuburile lui Geissler sau ale lui Plücker.

Dar această asemănare nu era o explicaţie suficientă. Rămânea de văzut de unde veneau, în aurorele boreale, curenţii electrici şi care erau gazele rarificate care se luminau prin trecerea lor.

Astăzi se ştie că, atunci când un curent traversează luminând un tub cu gaz rarificat, un flux de *electroni* (mici fire de electricitate negativă care intră în constituţia materiei şi a căror deplasare constitue curentul electric) călătoreşte de la un pol al tubului la celalt. Lovind atomii gazului, *bombardându-i* electronii produc fenomenul luminos.

Trebue deci, pentru a produce lumina aurorei boreale, ca un flux de electroni să lucreze asupra gazelor rarificate. Gaze rarificate există, după cum se ştie în regiunile înalte ale atmosferei. Dar de unde vine fluxul de electroni?

(Continuarea în pag. IV-a)

Gloria d-rei Ederle pusă la îndoială

Celebra înotătoare s'a slugit de un truc

Se ştie că la 6 August, d-ra Gertrud Ederle a traversat canalul Mânecii, din Franţa în Anglia, în 14 ore 30, bătând un important record.

Realitatea faptului n'a fost pusă la îndoială de nimeni. Dar înotătorii care ştiu greutăţile ce sânt de întâmpinat pentru a trece acest braţ de mare unde curenţii sunt foarte răi, s'au întrebat ce *truc* a întrebuinţat d-ra Ederle pentru a trece aşa de repede pasul de Calais, cum s'au întrebat mai înainte ce trucuri întrebuinţaseră Toath şi Tiraboschi.

Trucul d-rei Ederle este explicat de corespondentul lui „Westminster Gazette". Acesta spune că d-ra Ederle a înotat, fiind apărată de vânt de unul din remorcherele care o însoţeau, pe când celalt vas de supraveghere naviga în aşa fel încât tăia valurile cele mari.

Astfel corespondentul lui „Westminster" socoate că d-ra Ederle a înotat în apă calmă şi a putut să meargă cu o viteză dublă faţă de acea pe care ar fi atins'o în condiţii normale.

Corespondentul mai remarcă, că înotătoarea tîrîndu-se mereu lângă remorcher, era în mod firesc ajutată de enormul apărător şi zdrobitor de valuri care era însuşi remorcherul.

Rezultă deci că deşi trecerea Mînecii a fost în adevăr executată de d-ra Ederle, ea a fost făcută în condiţii excepţionale. S'a spus, în cercurile de nataţiune, că ea a fost probabil tîrîtă într'un fel sau altul. Explicaţia dată de gazeta engleză vine să întărească această presupunere.

Gertruda Ederle cu bunica sa

PROBLEME

GEORGE SAND ŞI FEMENISMUL

O precursoare.—Ce însemna feminismul vremea lui George Sand

Congresul internaţional feminist de la Paris a organizat o manifestaţie în parcul Luxemburg, în faţa statuei lui Georges Sand. Această manifestaţie a precedat serbările care au avut loc în luna lui Iunie pentru comemorarea a cincizeci de ani de la moartea scriitoarei franceze. Criticii au avut subiecte de exploatat cu această ocazie. Unii au constatat că romanele lui George Sand nu mai pot fi cetite, alţii au mers şi mai departe, proclamând pieirea romanului ca gen literar.

Manifestaţia femeilor n'a fost de natură literară, ci socială, având de scop să aducă omagiul său unei scriitoare care a pus pentru prima oară în operele sale, principalele probleme ale feminismului.

„Indiana", Valentine", Jacques", „Lelia" sunt proteste elocvente contra punerii sub tutela a femeii măritate, contra nerecunoaşterii dreptului său la fericire, contra sclaviei matrimoniale. La acelaşi timp sunt pledoarii în favoarea uniunii libere şi a tovarăşii liberate.

După revoluţia franceză din 1830, cărţile acestea se armonizau perfect cu atmosfera socială. Era epoca când se visa liberarea totală a individului, se lupta pentru triumful lui René, Hermani, Antony, eroi masculini. De ce să ne mirăm că o voce s'a ridicat pentru eroine? La rândul său, femeia cerea să profite de revoluţia moravurilor şi, la fel cu protagonistul său bărbat, ea se răzvrătea în faţa oamenilor şi a zeilor.

Atitudinea lui George Sand era deci perfect logică şi operele ei născură din aceiaşi inspiraţie care a zămislit operile lui Victor Hugo, Alexandre Dumas şi Chateaubriand. Revendicările fusese formulate pentru întâia oară la M-me de Staël, dar George Sand, cu mare talent, le-a îmbrăcat în haină de roman, le-a împodobit cu magie şi stilului, făcându-le să aibă un efect fulgerător asupra contemporanelor cărora le erau destinate.

*

George Sand este în adevăr o precursoare a feminismului. Totuş congresistele de azi ar greşi închipuindu-şi că autoarea „Leliei" ar fi dispusă să primească fără rezerve, toate pro-

(Continuarea în pag. IV a)

„COMERȚUL FORESTIER"

SOCIETATE ANONIMĂ ROMÂNĂ
IAȘI -- Sediul central str. Ștefan cel Mare 4
(la Banca Româno-Franceză)

Depozit de Cherestea

EN-GROS și EN-DETAIL
STRADA UZINEI No. 23
(vad comercial de cherestea de zeci de ani)

Bogat asortat cu tot felul de materiale lemnoase, servind prompt extrem conștiincios și cu prețuri mai eftine ca oriunde.

Facem mari înlesniri de plată fără nici o dobândă.

AUTOMOBILIȘTI !!
TESTA
VINDECĂ
DURERI DE CAP
GRIPĂ
RĂCELI
JUNGHIURI
NEVRALGII

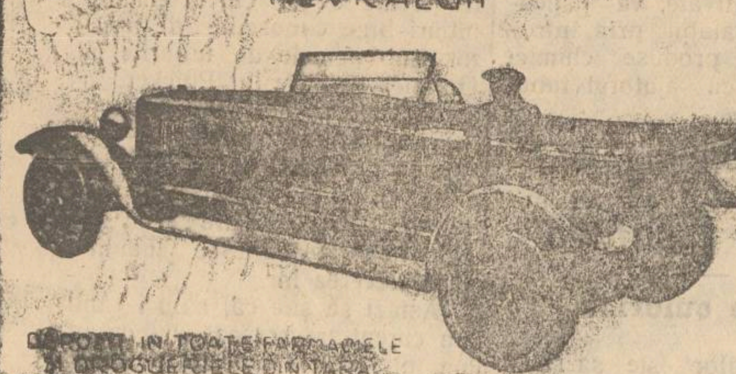

DEPOZIT IN TOATE FARMACIILE ȘI DROGUERIILE DIN ȚARĂ

INTERESANT

Pentru D-nii Ingineri, Architecți, Antreprenori, Dulgheri, proprietari și chiriași.

Dușamele și Plafoane

Cea mai perfecționată mașină pentru „DUȘAMELE" (Nutt și Feder) și „PLAFOANE" s'a instalat la fabrica „FULGER" strada Uzinei No. 76 (vis-a-vis de Baia Populară).

Fasonează prompt și rapid cu prețurile cele mai reduse.

Târgul din Lipsca

cel mai mare târg din lume:

11.000 expozanți din 21 țări
160.000 visitatori din 44 țări

Toamna 1926:
29 August până la 4 Septembrie

Visitarea târgului este și pentru Dv. de mare folos!

Informațiuni la:

SMAY BRÜCK
Bul. Ferdinand No. 9, Iași

Farmacia Curței Regale și Laboratorul
de chimie analitică Frații Dr. Konya
Succesori Dr. EM. GROZEA, IAȘI
LABORATOR DE PRODUSE CHIMICO-FARMACEUTICE
premiate cu medalii de aur în țară și străinătate
Specialități proprii aprobate de Consiliul Sanitar Superior
Câte-va din aceste specialități:

Vinul Konya: tonic, nutritiv, cu principiile de Cola, Coca și Guarana.
Sudex: pudra antisudorifică, de mare efect contra transpirației la mâini, picioare, etc.
Dentalin: renumită apă de gură.
Crema de Pete: contra petelor de orice fel de pe obraz și pentru îngrij rea feței.
Preparate cosmetice Margot: crema, pudra și săpun pentru înfrumusețarea feței.
Salparill: cel mai bun sirop depurativ al sângelui stricat, având ca efect reînoirea organismului.
Kalmodon: antinevralgic, contra durerilor de dinți, de cap, nevralgii, etc.
Laboratorul de analize: primește analize chimice de orice fel.

AVIZ

LA DEPOZITUL SOCIETAȚEI
„DISTRIBUȚIA"
DE PETROL DIN IAȘI
str. Șoseaua Moara de Foc 42
(vis-a-vis de Manufactura de Tutun)

se vinde:

PETROL
rafinat cu lei 4.25 kgr.

BENZINĂ
ușoară pentru automobile cu lei 9.—litrul sau lei 12.—kgr.

BENZINĂ
grea denaturată cu lei 8.75 kgr.

Produsele provenite din rafineriile cele mai mari din țară: Steaua Română, Astra Română și Româno-Americană.

La prăvăliile Societăței
DISTRIBUȚIA
de petrol din Iași, strada Arcu No. 8 (vis-a-vis de Poșta Centrală), la prăvălia din str. Procopie No. 4, precum și la prăvălia din strada Palat No. 9, se vinde BENZINA ușoară pentru automobile cu lei 9.50 litrul.

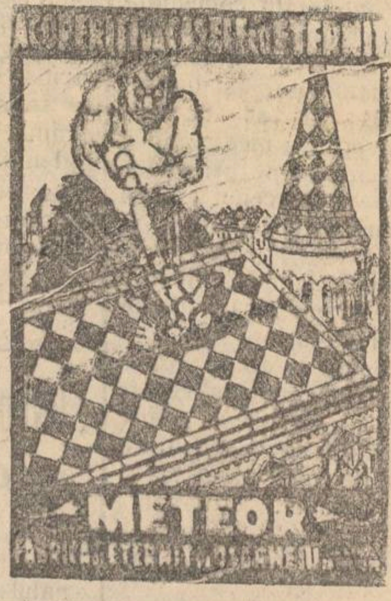

REPREZENTANT GENERAL
Pauly

Reprezentant p. Iași și Moldova
Moritz Abramovitz
Iași, str. Sf. Atanasie 13 bis.

OBLOANE DE FIER
de la fabrica
M. P. Vrânceanu & Fii
Brăila

pentru toată Moldova, vinde
„MERCUR"
Agentură, Comision și Consignațiuni
Iași, str. Ștefan cel Mare 53
Telefon No. 74

Dr. N. P. Balan
Fost medic secundar a Clinicei Medicale

Șef de lucrări a Facultăței de Medicină, reîntors în țară își reia consultațiile de boli interne Strada Păcurari No. 56, în orele 1—3 p. m.

Aviz d-lor Măcelari

Se aduce la cunoștința d-lor patroni măcelari detailiști din tot cuprinsul acestui oraș Decizia Ministerială No. 22402 din 4 August a. c.

DECIZIE:

Noi Ministru Secretar de Stat la Departamentul Muncei și Asig. Sociale;

Având în vedere Referatul Direcțiunei Generale a Muncei înregistrat la No. 6028 din 3 August 1926;

Având în vedere dispozițiunile art. 1, al. ultim din Legea Meseriilor și asig. muncitorești;

DECIDEM:

Art. 1. Măcelarii care își fac o principală ocupație din această meserie, vor fi supuși dispozițiunilor Legei Meseriilor și asigurărilor Muncitorești.

Acei care de și vând carne în localități mici sau pe la țară, numai la anumite ocaziuni, nu vor fi considerați ca măcelari.

Art. 2. Se aprobă constituirea lor în breaslă și alegerea comitetului respectiv.

Art. 3. Domnul Director General al Muncei și Domnul Director General al Contabilităței, personalului și materialului, sunt însărcinați cu aducerea la îndeplinire a presentei decisiuni.

Dată la București astăzi 4 August 1926.

Ministru (ss) *Trancu-Iași*

In consecință D-nii patroni măcelari, sunt invitați să se prezinte la acest Inspectorat strada Alexandri 3, până la 1 Septembrie a. c. cu lista de lucrătorii și ucenicii ce i au în prăvălia d-lor pentru a și scoate cărți chitanțe de asigurare, urmând ca de la acea dată se aplice timbrele corespunzătoare salar - lui și situațiunei în care se găsesc.

Aceasta pentru a nu cădea în contravenție la Legea asigurări lor sociale.

Inspector Regiunei a 8 Iași
(ss) N. G. Vasiliu

MICA PUBLICITATE

PROFESOARĂ de piano din Viena, stabilită actualmente în Iași, prepară la piano pentru cei ce au oarecari noți ni de piano precum și pentru începători, de asemenea predă lecții de limba germană și franceză; la domiciliul elevelor sau la d-sa.

A se adresa la administrația ziarului.

CASELE din strada Speranța No. 8, lângă Liceul Internat, să vând. Se pot vedea ziua de la 3—6 p. m.

SE CAUTA un om serviciu. A se adresa la Organizația Sionistă, str. Cuza-Vodă 83 etaj II între orele 9—12 a. m.

AUTOMOBIL „FIAT" perfectă stare de funcțiune de vânzare. Adresa la administrația ziarului sub F. K.

DE VÂNZARE un pământ răzeșesc în satul Coa ba-Popricani la 15 Km. de Iași, pe șoseaua județană. Vânzarea va avea loc la 8 Septem. viitor la d. I. Constantinescu, proprietar, str. Păcurari 8, unde se pot lua informațiuni în orice zi.

Imprumut. *Fiecare* având nevoie de bani poate să se adreseze Societății „Ajutorul Nostru" birou de Comision și Gaj, str. Cuza Vodă No. 71, și va primi imediat suma necesară cu dobândă foarte mică, se fac și ipoteci.

Cine vrea să vândă repede și convenabil: mobile, covoare, piane, bijuterii, bibelouri, mașini de cusut și de scris, etc., aduceți la Biroul „Ajutorul Nostru" unde veți vinde fără speze, numai contra unui comision de 5% după vânzare. *Se cumpără bijuterii,* bibelouri, antichități cu *prețuri foarte bune.* La cerere se elibereazã *aconturi.*

De vânzare ocazional mașine Singer, mese, un cupeu, dulapuri, bibelouri, antichități, covoare, birouri, paturi, etc.

LECȚII de dactilografie

Se predă foarte repede și cu preț extrem de redus în strada Cuza-Vodă No. 71, vis-à-vis de Banca Moldova.

Se primesc acte de copiat.

Slănicul Moldovei după război

Mormintele eroilor noștri.—Jale și ruină.— Insemnări de ale ostașilor români și germani.

Slănic Moldova 20 August.

Pretutindeni, în centrul Slănicului (la „Satul-Nou") și pe hotarele lui, în munți și'n văi, în codrii și'n margini de ape, se găsesc presărate mormintele celor cari s'au jertfit pentru neam și țară.

Sunt aci (în regiunea Tg. Ocna) cimitre în care dorm la o laltă, somnul veciniciei—înfrățiți pentru totdeauna—luptători români, ruși, germani, austriaci, unguri și evrei.

Rămășițele tuturora se amestecă la fel cu pământul nostru, cu rădăcinele fânațurilor și ale codrilor noștri.

Am pătruns în câteva din aceste cimitire. Un sentiment pe care nu-l poți defini te străbate și te stăpânește în mijlocul acestor morminte învăluite de o liniște fără margini, înfiorătoare...

O clipă pari mai bun, mai îndulgent, gândurile nu te mai răscolesc, egoizmul dispare li...

*

Pe pereții și zidurile cari au mai rămas în picioare la diferite edificii și instalațiuni din băile Slănic, se mai pot ceti și azi — deși au trecut zece ani de la declararea războiului, — numeroase însemnări și gânduri de ale eroilor noștri, ofițeri și soldați.

Sunt sentimente și dorințe notate desigur în cele mai vijelioase clipe, adică în ajunul vr'unui atac contra dușmanului sau imediat ce lupta a încetat.

Așa pe un zid din dosul „Cazinoului Regal" se poate ceti: *De voi muri în război, vor veni alți români în locul meu. De voi învinge, se vor bucura toți românii!... Semnat Ilie Străjeru reg. 4 vânători.*

Pe un zid, gata să se prăbușească dela fostul hotel Racovița, citesc: *„Am primit ordinul de a ataca cota 65 dinspre Hârja. Voinicii mei în număr de 240 se pregătesc. Peste 35 minute plecăm. Dumnezeu cu noi. 1916.*

Imediat mai jos e notat.

„Am fost și am învins.., Mulțumim Domnului! Am revenit numai 219 viteji, dintre cari 31 răniți, iar 21 au murit pentru țară și Rege. Sufletele lor sunt acum în ceruri". 25 Iulie, Căp... (semnătura nu se poate descifra).

Tot la „Racovița" pe pragul unei uși se poate ceti: *„Cum să nu lupt până mi-oi da sufletul când copilul, pământul, văcuța și nevasta mi-au rămas sub nemți? Brigadier Tofan Gheorghe comuna plugari.*

Pe un perete al părăsitului adăpost al grănicerilor de la foasta frontieră (spre Transilvania) din Slănic se află notat:

„Doi dintre camarazii mei au fost azi doborâți de focul ungurilor. Voi muri și eu păzindu-mi țara? Ce-mi pasă! A Mariei Ioan—grăniceri—Roșcani".

Dar, după cum am spus, numărul acestor inimoase însemnări de ale oștenilor noștrii,— cele mai multe fiind aproape sterse și indescifrabile — este foarte mare.

Pentru a le reproduce pe toate ne-ar trebui coloane întregi.

*

Și luptători dușmani își au aci unele însemnări.

Credem interesant să traducem din limba germană, redroducâd două din aceste note pe cari le-am găsit mai interesante și semnificative.

Soldatul titrat Wilhelm Stornheim din Charlottenburg scrie: *„luptăm și vom lupta mereu până când vom domina pentru totdeauna pe toți adversarii noștri!"*

Ofițerul german Neuman Slezack din regimentul bavarez... 1) scrie: *„Colegii mei de Universitate din München, altă dată amici scumpi, iar azi Brelain și Victor Apostol, unde sunteți?*

1) nu se menționează numărul regimentului:

Ironia și cruzimea soartei sunt dese ori mari!. Cine știe dacă fronturile noastre de luptă nu sunt față în față?",

Așa e: Ironia și cruzimea soartei sunt dese ori mari!

M. Miereanu-Iași

Romanul Industrial

Fabrica de zahăr. De vorbă cu d-nul Grot. — Producția. Funcționarii

Un alt cartier căruia i se prevede o mare desvoltare este acel al fabricei de zahăr. Dela clădirea primelor instalații (sunt de atunci aproape 28 de ani), și până în prezent, fabrica de zahăr și-a întins tot mai mult terenurile potrivit necesităților create.

Astăzi ocupă împreună cu ferma și locuințele funcționarilor peste 22 de ha.

Producția crește mereu în fie care an. In județ numărul cultivatorilor de sfeclă se urcă în aceiași proporție în cât astăzi alături de grâul care a dat o oaricare primă ținutului, putem pune sfecla de pe urma căreia se hrănesc sute de familii.

Vizităm cu deamănuntul interiorul. Mergem aproape două ore condus de un specialist, care ne dă toate explicațiunile.

Actualmente peste 600 de lucrători se ocupă cu reparațiunile necesare în vederea campaniei care începe în Septembrie și ține aproape 4 luni.

Fabrica lucrează în acest timp cu 24 de cuptoare.

Conducătorul ne arată pe rând dispensarul fabricei unde lucrătorii primsese consultații gratuite, laboratorul, cooperativa și școala pentru copii funcționarilor.

La întoarcere întâlnim pe d. Prat care cu o deosebită amabilitate ne dă toate deslușirile pe care-i le solicităm.

—„In timpul campaniei, ne spune d-sa, lucrează în fabrică aproape 3500 de lucrători iar în birouri cifra funcționarilor se urcă la 500. Producția anuală este de 200—220 de vagoane.

Mașinele sunt puse în mișcare cu energia produsă de motoarele noastre electrice; în total ele ne furnizează 3500 cai putere.

Intrebăm de funcționari și de condițiile de trai.

— „In construcțiile care țin dela regimentul 8 și până la birouri locuiescuesc 500 de funcționari. O altă serie de clădiri adăpostesc 40 de famili.

După cum ați văzut avem cantina proprie unde lucrătorul găsește toate cele necesare economisindu-și banii, — iar ferma noastră ne furnizează zilnic alimente prime.

Directorul fabricei este d. Camille Hubert care supraveghează personal toate lucrările.

E ora 1.

Porțile dela intrare se dau înlături. Hornul cel mare fluera strident. Mulțimea lucrătorilor în hainele albastre se scurge spre cantină și oraș.

Mulțumiri d-lui Prat pentru toate aceste lămuriri și o luăm spre oraș.

M. Romașcanu

Din Hârlău

Șahiste.— In urma campionatului ce a avut loc zilele acestea între concurenții:

Gâtlan Leon, Rothenberg S. Caldararu H., Marcovici M.' David S. și Zalmanovici Zalman' a fost declarat campion pe anul 1926, pentru orașul Hârlău d David Struf.

Bal.— Duminică seara a avut loc în sala școalei izraelite-română, Balul dat de d-na Adina Polizu-Micsunești, în folosul clădirii școalei primare din Maxut.

Balul a avut succes atât moral cât și material.

PEȘTE-LER.

NENOROCIRE

Botoșani.— Săteanul Neculai Gh. Maxim în etate de 24 ani a plecat cu căruța cu doi cai, încărcată cu saci de grâu de la Moșia Novici Com. Lunca.

La un moment dat, caii s'au speriat, răsturnând căruța peste sătean care a fost omorît pe loc.

Cadavrul a fost găsit strivit de mai mulți trecători. S'a anunțat parchetul.

ULTIMA ORA

DE LA CONSILIUL DE MINIŞTRI

FACULTATEA DE TEOLOGIE VA FUNCŢIONA LA CHIŞINĂU

Concentrările rezervştilor

Bucureşti 25.— Aseară la orele 5 a avut loc un Consiliu de Miniştri la vila preşidenţiei consiliului din Sinaia.

Aprovizionarea Basarabiei

Examinându-se chestia sumelor avansate de Stat pentru aprovizionarea prin cooperative cu cereale a populaţiei din Basarabia, Consiliul a hotărât ca în cursul acestui an să se plătească numai jumătate din cotele avansate, iar restul anul viitor.

Consiliul a mai hotărât o serie de măsuri ca micii agricultori să-şi poată valorifica recolta, înlăturându-se intermediarii. Se va aplica legea oboarelor.

Şcolile minoritare

D. Petrovici, ministrul instrucţiei a expus situaţia şcoalelor secundare minoritare. S'a hotărât să se desfiinţeze unele gimnazii care nu funcţionează cum trebue.

Facultatea de Teologie din Chişinău va depinde de Universitatea din Iaşi

Consiliul a aprobat să se înfiinţeze pe lângă Universitatea din Iaşi o facultate teologică care va avea sediul la Chişinău.

Consiliul a mai hotărât că noua facultate va funcţiona sub autoritatea Senatului Universitar din Iaşi care va avea curând în conducere şi recomandarea profesorilor.

Consiliul a autorizat pe d-l ministru al instrucţiei să deschidă facultatea Teologică odată cu începerea anului şcolar.

*

Concentrările din toamnă

Consiliul a aprobat cererea Ministrului de Războiu să se facă concentrări.

Vor fi concentraţi rezerviştii din contingentul 1922 dela 1 Septembrie la 25 Septembrie din cavalerie şi Artilerie. Dela 25 Septembrie la 15 Octombrie vor fi concentrat acelaş contingent din infanterie.

Nota Bulgariei

D. Mitilineu, ministru de Externe a comunicat că până aseară nu s'a primit răspunsul Bulgariei.

Se crede că nota dela Sofia va fi predată până Sâmbătă.

Alte chestiuni

S'a discutat apoi chestiunea răscumpărărei căilor ferate particulare, aprobându-se raportul comisiunei speciale.

D. Ministru de Finanţe a supus discuţiei repartizarea excedentelor bugetare.

Viitorul Consiliu va avea loc Sâmbătă tot la Sinaia.

Vizita generalului Averescu în Italia

Milano 25.— Generalul Averescu care îşi face cura la Aqui a primit vizita d-lui Grande subsecretar de stat al Italiei.

Primul ministru român a fost salutat în numele lui Mussolini şi al guvernului italian. De asemenea d. general Averescu a fost vizitat de generalul Badoglio, şeful mărelui stat major italian.

Revoluţia din Persia

Londra 25. Se anunţă din Teheran că din ordinul Şohului s'au rechiziţionat toate automobilele spre a transporta trupele guvernului în regiunile revoltate.

Convocarea palarmentului englez

Londra 25.— Parlamentul englez a fost convocat spre a vota prelungirea măsurilor excepţionale în legătură cu continuarea grevei minierilor.

Parlamentul va lucra numai două zile.

Consilii de miniştri la Paris

Paris 25.— Azi are loc un Consiliu de miniştri pentru a se lua hotărâri în chestia scumpirei traiului şi a înfrânării speculei. Joi va avea loc la Eliseu alt Consiliu sub preşidenţia d-lui Doumergue în aceiaş chestiune.

Germania pune condiţii

pentru a intra în Liga Naţiunilor

Berlin 25.— Consiliul de miniştri a hotărât ca delegaţia germană să nu plece la geneva până nu se va obţine dela Secretariatul Ligei Naţiunilor comunicarea oficială că nu se acordă de cât Germaniei un nou loc permanent în consiliu.

*

Se anunţă din Madrid că Spania îşi menţine cererile formulate în sezionea de primavară.

-- CITIŢI „OPINIA“ --

Unui mare bariton i sa imputat piciorul

El nu va mai putea apare pe scenă.

Praga (Ceps). — Baritonul Emil Burian, a fost supus pentru a doua oară la operaţie, sub care i s'a tăiat piciorul mai jos de genunchiu,

Prin aceasta, artistul nu va mai putea să-şi urmeze activitatea pe scena operei, cu toate că mai sunt speranţe că baritonul Burian va putea cel puţin apare pe podiul concertului.

Impreună cu fratele său Karel a fost şi el cântăreţ de operă şi a murit nu de mult, Emil Burian a creiat cel mai strălucit duet al cântăreţilor cehi de operă şi concerte din ultimii zece ani. Burian este membru al Teatrului Naţional din Praga încă din anul 1907. Din acest timp el a creat prin activitatea sa un întreg şir de figuri de scenă în special în operele lui Smetana. Nefericirea ce l-a lovit pe artist este şi o mare pierdere pentru teatrul naţional ceh.

Sinuciderea unui lucrător

Cauza : mizeria

Botoşani.— Lucrătorul Neculai Socolof în etate de 31 ani din serviciul fabricei Ripiceni, originar din Hotin, s'a sinucis, trăgându-şi un glonte de revolver în piept. Victima a fost internată în spitalul din Ştefăneşti.

Din cercetările făcute, s'au putut afla printre scrisorile lasate, că victima se sinucide din cauza prea marilor datorii ce are de plătit.

Dela Congresul confederaţiei internaţionale a studenţilor

Atacul ungurilor contra României.— Răspunsul delegatului romîn

Praga (Ceps).— Congresul confederaţei internaţionale a studenţilor şi-a continuat şedinţele ascultând referatul făcut de delegatul studenţilor români. Apoi au vorbit delegaţii unguri.

In referatul lor delegaţii maghiari au căutat să provoace la congres o atmosferă nefavorabilă României, dar aceste încercări au dat imediat greş. Ei au adus chestiunea învăţământului din Transilvania şi au spus că ungurii ar fi acolo lipsiţi de şcoli maghiare: Dar toate aceste afirmări au fost imediat spulberate de declaraţiile autorilare, bazate pe date şi dovezi, ale delegatului român, aşa încât ungurii au fost puşi la locul lor.

Era clar în faţa întregului congres că ungurii în acuzările lor au fost rău informaţi asupra situaţiei.

D. Simionescu, preşedintele delegaţiei române, constatând că acuzările maghiare, pe lângă că nu sunt juste şi nu-şi au locul aci, a ţinut să dea următoarea lămurire congresului:

In timp ce sub vechiul regim unguresc cei 3.300.000 români nu aveau nici o şcoală primară întreţinută de statul maghiar.

Ungurii din regatul român, pentru populaţia din Transilvania de 25 la sută, au în prezent 1.669 şcoli primare, dintre cari 562 întemeiate de stat, 40 licee dintre cari 7 întemeiate de stat, 19 şcoli normale, 15 şcoli comerciale superioare din care 5 sunt pe seama statului şi 11 şcoli de artă şi meserii.

In timpul dominaţiei ungureşti sub legile contelui Appony în 1907 s'au închis peste 320 şcoli primare româneşti. Sub regimul românesc se constată existenţa a 445 şcoli noui peste numărul celor dinainte de războiu. Se poate deci vedea că minorităţile din România se bucură de cea mai mare libertate în toate ramurile învăţământului.

In urma acestor date, delegaţia ungară s'a arătat foarte mulţumită în faţa situaţiei adevărate, exprimându-şi satisfacţia în plin congres.

INFORMAŢII

x **Administraţia financiară** aduce la cunoştinţa tuturor Comercianţilor, profesioniştilor şi meseriaşilor a căror cifră de afaceri nu trece peste 400,000 lei şi care doresc a plăti impozitul pe cifra de afaceri cu impunere fixă, că mai pot da declaraţii la perceptiile respective, fiind astfel scutiţi de a mai ţinea registre de cifra de afaceri foi zilnice de vânzări şi ştrată, deci feriţi de a mai cădea în contravenţie.

x **Comisiunea sindicatului** funcţionarilor comerciali a constatat aseară că magazinul de ferărie Fraţii Katz din str. Anastasie Panu ţinea deschis şi funcţionarii lucrau, deşi erau orele nouă jumătate. Cerându-li-se să închidă magazinul, patronii au răspuns că lucrează cât vor şi nu cunosc nici o lege.

Socotim că prefectura de poliţie trebue să ia măsuri serioase pentru respectarea orarului, aşa cum a fost hotărât.

x **Când banul e ieftin...**— In gară, a fost surprins eri un cheflîu Carol Bas care-şi făcea de joacă, rupând în bucăţi hârtii a 500 lei.

Condus la Comisia gării şi fiind percheziţionat, s'au găsit în buzunar alte 5 hârtii a 500 lei rupte în bucăţi.

Dentistă *M. Levental*

FRIDMAN

Str. Lăpuşneanu 24

şi-a reînceput consultaţiunile

Publicaţie

Se aduce la cunoştinţa amatorilor că la Infirmeria de ochi Iaşi (Copou) fiind vacant un loc de submaistru cl. III-a se va ţinea concurs de admitere în ziua de 11 Septembrie ora 10 dimineaţa la Comand. 4 Teritorial, Serviciul Construcţiei şi Garn. Militare, *Palatul „Roznovanu“*.

Condiţiunile se pot vedea la cancelaria Infirmeriei între orele 8—12 a. m. şi 3—6 p. m. în fiecare zi.

Medic şef al Infirmeriei
Medil Lt.-Colonel
Dr. Sava Matei

No. 2543 — 20 — 8 — 1926.

DOCTOR

L. HEITEL

MAMOŞ

De la clinicile din Berlin, Viena Frankfurt

Boli de femei şi naşteri

Str. Săulescu 2 (alături de Biserica Talparari)

Consultaţiuni 3—6 p. m.

Pentru săraci gratis zilnic.

MĂRCI POŞTALE vechi 1858-1872, cap de bou, Cuza, Carol cu favoriţi, pe fragmente de scrisori, inclusiv Jubiliare emisiunea Regelui Ferdinand.

Cumpără Zborover str. I. C. Brătianu 56 Etaj.

Fabrica de boiangerie şi spălătorie chimică

„FULGERUL“

din Bucureşti

aduce la cunoştinţă numeroşilor ei clienţi şi onor. pub. că primeşte pentru văpsit şi curăţit.— Din culori închise facem culori deschise. — Având o instalaţie modernă, executăm orice comandă în mod ireproşabil, în termen de cel mult 3 zile. Garantăm că nu mai reapar petele.

De asemenea primim lănuri şi bumbacuri pentru văpsit cu Kilogramul. Preţurile cele mai convenabile.—Singura fabrică cu instalaţie mecanică pentru spălătorie.

Fabrica : Strada Dragoş No. 25

Filiale : Str. Lăpuşneanu 15. Str. Cuza-Vodă 35.

OSIAS SEGALL

Liceul de băeţi şi Şcoala superioară de Comerţ „M. COGALNICEANU“

Şcoli cu drept de publicitate

IAŞI, C. A. ROSETTI 8

La aceste şcoli, cu aceleaşi drepturi ca ale statului, se primesc: a) In clasa I-a de liceu elevi fără examen de admitere; b) Elevii ce urmează cl. IV-a la acest liceu, au dreptul să treacă în cl. V-a, dând examenul de admitere al acestei clase, cu profesorii respectivi; c) La Liceu pe lângă clasele ordinare, anul acesta va funcţiona şi clase paralele, cu taxa ca la şcoliie statului; d) La şcoala superioară de Comerţ va funcţiona numai cl. V-a şi VI-a.

Cancelaria este deschisă în fiecare zi de lucru între orele 10—12 a. m. şi 4—6 p. m.

Lei 24 litrul

SPIRT DENATURAT 90°

LA DEPOZITUL

NATHANSOHN Piaţa Halei

(trimitem şi la Domiciliu)

Sanatoriul Dr. Tzaicu

IAŞI, STR. CAROL 20, Telefon

Clinică Chirurgicală perfect instalată. Asepsia cea mai riguroasă. Adaptat la chirurgia de urgenţă, Mecanoterapie, Gynecologie, Ortopedie, Electroterapie, **Raze-Ultra-violete.**

Aparat de Raze Röntgen

Se primesc boli interne şi nervoase (excluse bolile contagioase şi nervoşii turbulenţi).

Informaţiuni şi consultaţiuni între orele 2-4 p. m.

CUM A FOST PRINS PANGALOS

— Criza de guvern în Grecia.— Intervenţia Angliei —

Atena 25.— Asupra arestărei lui Pangalos se dau următoarele amănunte:

In momentul revoluţiei generalul Pangalos se afla în insula Tpetsae. El a vrut să fugă cu un hidroavion dar a fost împiedicat de hidroavioanele revoluţionarilor.

Pangalos s'a predat după o scurtă rezistenţă şi a fost îmbarcat pe Contratorpilorul „Pergamos“. Comandantul vasului „Pergamos“ fiind partizanul lui Pangalos a schimbat mersul vasului cu intenţia de a intra în apele italiene.

S'au trimis imediat în urmărire două contra torpiloare şi mai multe hidro avioane cu ordinul de a-l scufunda în cazul când rezistă.

Vasul „Pergamos“ a fost descoperit de hidroavioane la nordul insulei Hidra.

El primi ordin să se predea. La primul foc de tun orb contratorpilorul n'a răspuns. In urmă a avut loc o scurtă luptă şi „Pergamos“ s'a predat.

*

In genere opinia publică elenă urmăreşte cu cel mai mare interes desfăşurarea evenimentelor. Pangalos a fost transportat aseară la închisoarea de pe insula Egina.

Pangalos a declarat ziariştilor cărora nu putut să-l vadă că lovitura de stat i-a făcut multă amărăciune. El personal nu-i îngrijit de soarta sa, dar se teme de amicii lui.

A urat naţiunei greceşti o soartă bună.

Pangalos a mai declarat că nu ştiă de pregătirea revoluţiei.

Greutăţile constituirei noului guvern

Toţi şefii de partide s'au întrunit aseară cu Condilis la palat sub preşidenţia amiralului Conduriotis pentru a examina situaţia.

S'a încercat formarea unui cabinet de coaliţie, dar nu s'a ajuns la nici un rezultat din cauza divergenţilor de opinii.

Conduriotis a declarat că nu primeşte preşidenţia republicei de cât pe un timp scurt.

Intervenţia Angliei ?

Ziarul „Daily News“ din Londra a cerut guvernului englez să intervie în favoarea lui Pangalos pentru a fi scutit de o pedeapsă prea aspră.

Se ştie că Pangalos a prezidat Tribunalul revoluţionar care l-a condamnat la moarte pe fostul preşedinte Gunaris şi cei cinci miniştri care au fost executaţi prin împuşcare.

In cercurile autorizate din Londra se afirmă însă că o intervenţie de asemenea natură din partea guvernului englez nu se poate face.

REINTRONAREA REGELUI GEORGE ?

PĂRERI ENGLEZE. — DECLARAŢIILE REGELUI GEORGE.

Londra 25.—Cercurile diplomatice socotesc foarte posibil ca în scurtă vreme fostul rege George al Greciei să fi readus pe tron.

*

„Echo de Paris“ scrie că cercurile conducătoare din Anglia discută cu viu interes accentuarea posibilităţei reîntronărei fostului rege al Greciei.

*

Paris 25. — Numeroşi reprezentanţi ai presei din Anglia s'au dus ieri la reşedinţa Regelui George şi a Reginei Elisabeta la „Newcostle“ unde sunt oaspeţii, deput. conserv. Maiorul Ramsohn. Regele a refuzat orice interview. Secretarul său Devills a spus ziariştilor că regele urmăreşte cu interes evenimentele din Grecia

*

Regele George a spus amicilor săi că n'are nici o dorinţă de a domni, dar e gata să plece dacă poporul grec l'ar chema.

Alt atac banditesc

pe şos. Cărlig-Neamtz

Piatra-Neamtz.— Pe şoseaua Cărlig-Neamtz, s'a întâmplat un nou atac banditesc.

Comerciantul Sol. Haimovici se întorcea spre casă, într'o trăsură cu doi cai.

In pădurea Petru Vodă, căruţa a fost oprită de un bandit armat cu o carabină.

Somat, comerciantul a trebuit să predee banditului toţi banii şi marfa ce o cumpărase pentru casă.

Banditul a dispărut în pădure. Jandarmii au format o poteră pentru prinderea lui.

Concurs Hipic la Botoşani

In zilele de 28, 29 şi 30 August va avea loc în oraşul nostru pe platoul Reg. 3 Grăniceri un mare concurs hipic, la care va participa o lume mensă.

Rezultatul îl vom comunica la timp.

L. A.

STIRI DIN TARĂ ŞI STRĂINĂTATE

IN PREAJMA CONGRESULUI CAMERELOR AGRICOLE DIN MOLDOVA

Starea precară a cultivatorilor de sfeclă. — Creditul agricol.— Modificarea regulamentului şi legei Camerelor de Agricultură.

Am anunţat că la 5 Septembrie va avea loc în localitate un congres al Camerelor de Agricultură din Moldova.

Acest congres este în legătură cu cel ce urma să aibă loc la 11 August a Roman.

Intr'adevăr, Camera Agricolă a jud. Neamţ, constatând starea precară a cultivatorilor de sfeclă şi în urma contactului luat cu mai toate Camerele de Agricultură din circumscripţia Iaşi, a convocat congresul de la Roman dar care nu a avut loc şi s'a hotărât ţinerea celui de al douilea congres la Iaşi, în ziua de Duminică 5 Septembrie.

Congresul se va ţine în localul Camerei de Comerţ.

*

La ordinea zilei sunt mai multe chestiuni importante.

După deschiderea congresului şi formarea biroului sub preşidenţia, probabil, a d-lui dr. C. C. Enăşescu, se va lua în discuţie procesul verbal încheiat în ziua de 11 August la Roman.

A doua chestiune care va fi discutată mai mult va fi acea asupra stării precare a cultivatorilor de sfeclă.

Insă chestiunea ce preocupă astăzi pe toţii agricultorii şi care va preocupa în deosebi congresul de la 5 Septembrie va fi creditul agricol şi cooperative.

Vor urma şi discuţiuni asupra trecerei fermelor, pepenierilor, câmpurilor demostrative, câmpurilor de experienţă, iarmaroacelor, etc. asupra Camerilor de Agricultură.

*

In cele din urmă, se va discuta şi asupra modificărilor ce ar fi nevoie de introdus în legea şi regulamentul Camerelor de agricultură pentru a se putea da o aplicare mai sigură tuturor măsurilor şi îmbunătăţirilor pentru ridicarea agriculturei la nivelul statelor occidentale.

*

In vederea congresului s'a obţinut o reducere de 75 la sută pe căile ferate pentru membrii Camerelor de Agricultură.

In special vor participa preşedinţii, vice-preşedinţii şi membrii în genere dintre cultivatorii de sfeclă.

S'au luat măsuri pentru găzduirea congresiştilor.

L. PAUL

Convorbiri ştiinţifice

(Continuarea din pag. I-a)

S'a descoperit de puţin timp că provine din soare, care nu ne trimete numai lumina dar, din când în când inundă atmosfera cu o ploaie de electroni porniţi din suprafaţa lui incandescentă.

Un savant norvegian, d-rul Vegard, analizând lumina aurorei boreale, a crezut că poate produce o lumină identică bombardând cu electroni, într'un tub, azot rarificat şi răcit atât de mult încât nu mai era în realitate gazos, ci era îngheţat şi forma mici cristale solide. Savantul norvegian a dat următoarea explicaţie: aurora boreală se datoreşte bombardării prin ploi de electroni de origină solară a cristalelor de azot solid care se găsesc în regiunile înalte ale atmosferei.

O vreme a fost primită această afirmaţie.

Dar acum câteva săptămâni, doi savanţi canadieni, Mac Lenan şi Schrum, au demonstrat că concluziile d-rului Vegard nu corespundeau în întregime realităţii şi că era în lumina aurorei boreale o oarecare lumină verde care nu poate fi produsă în tuburile d-rului Vegard.

Reluând cercetările acestuia, ei descoperiră că un amestec de puţin aer şi mult helium dădea, subt acţiunea electronilor la temperatura aerului lichid o lumină asemănătoare în totul cu aceia a aurorei boreale.

Sunt deci în regiunile înalte ale atmosferei noastre, mari cantităţi de helium acest gaz uşor şi rar care există numai în proporţii foarte mici în aerul pe care-l respirăm; influenţând asupra unui amestec de aer şi helium la o temperatură foarte joasă ploile de electroni solare produc aurora boreală.

Misterul aurorei boreale este deci limpezit şi astăzi fizicianul poate reproduce după voia lui în tuburi de câţiva centimetri lungime, o lumină identică cu aceia care în unele momente, desfăşoară splendide perdele colorate în întunecimile iernei polore.

In jurul arestării banditului Ichim

Am anunţat ieri aresţarea vestitului bandit şef de bandă Neculai Ichim zis Bordeianu şi a complicelui său Gheorghe Cantacuz.

Se ştie că cei doui banditi au fost prinşi de jandarmi la bălciul din Tg.-Codăeşti jud. Vaslui.

Intrucât restul bandei lui Ichim a fost arestată la Iaşi, poliţia locală a cerut eri telegrafic ca cei doi banditi să fie trimişi imediat la Iaşi.

Aici ei vor fi confruntaţi cu ceilalţi şapte membri ai bandei.

Se crede că astfel se vor afla toate tâlhăriile comise de banda lui Ichim.

Se aşteaptă acum aducerea lui Ichim şi Cantacuz în Iaşi.

Abonaţi-vă la Opinia

PROBLEME

(Continuare din pag. I-a)

testările sociale pe care urmaşele sale ar putea să formuleze în favoarea absolută a sexelor. Apărând dreptul femeilor, George Sand a întrebuinţat argumente literare. Ea a fost preocupată să creeze în genul romanul, nu în filozofie. Ea avea un mare dar de a reflecta şi a traduce ideile acelora care o înconjurau, transpunându-le pentru publicul cetitoarelor în romanele sale, fără a le da o importanţă prea mare. Niciodată ea n'a scoborât să lupte în arena politică pentru aplicarea teoriilor feministe. Mai mult încă, George Sand a intrat în conflict cu „Vocea femeilor" gazeta Jeanei Deron, în chestia candidaturii sale pentru Adunarea legislativă. Ziarul bătăios al „Vezuvienelor",—considerând cu drept cuvânt că autoarea „Indianei" era cea mai mare romancieră franceză în viaţă şi că primele ei cărţi au contribuit la succesul cauzei o înscrisese în capul listei electorale pe care o propusese, dar aceasta n'a fost pe placul lui George Sand.

Intr'un articol publicat în „Reforma", ea califică aceasta candidatură ca o „glumă proastă", adăugând: „Nădăjduesc că nici un alegător nu va vrea să-şi piardă votul permiţându-şi fantezia de a înscrie numele meu pe buletin".

E poate ceva din eterna cochetărie femeiască în aceasta atitudine. Astăzi poate George Sand n'ar mai refuza cu atâta indignare o demnitate care în multe părţi a devenit accesibilă şi genului pe care ea îl proteja numai în scris.

O şezătoare culturală la Ciurea

Duminecă 22 a. c., Ateneul Popular din Tătăraşi a ţinut o şezătoare culturală în satul Ciurea din apropierea Iaşului.

Membrii Ateneului în frunte cu preşedintele aşezământului, d-l C. N. Ifrim, corul sub direcţia d-lui profesor V. Popovici, artişti de la Teatrul Naţional şi alţi excursionişti au plecat dimineaţa cu trenul din gara Iaşi. Vagoanele în care au luat loc excursioniştii detaşaţi de la trenul de Bucureşti au fost trase din gara Ciurea cu o maşină până în dreptul bisericii din sat, unde au descins.

Au fost întâmpinaţi de populaţie şi autorităţi în cântecul unei muzici. Copii de şcoală au dat buchete de flori conducătorilor Ateneului.

Un tânăr învăţător din satul Dumbrava a rostit un cuvânt simţit de bună venire.

Răspunde d. Ifrim. Până la biserică din distanţă în distanţă sunt arorate steaguri.

Excursioniştii s'au îndreptat în spre biserica satului, unde au participat la serviciul divin. Slujba Sf. Liturghii a fost oficiată de către păr. paroh N. Popovici, parohul satului, asistat de preoţii econ. C. Ştiubei, N. Hodoroabă şi diaconul Ciopron. La sfârşitul slujbei s'a oficiat şi un Te-Deum.

Autorităţile şi sătenii au oferit demează o masă excursioniştilor în curtea bisericii.

La ora 3 p. m. a început sezătoarea tot în frumoasa curte a bisericii, unde s'a adunat un numeros public: săteni, femei, flăcăi şi fete. D. C. Ifrim, din motive binecuvântate n'a putut rămâne la şezătoare.

Corul a cântat frumoase bucăţi populare. A urmat recitări ale d-nei şi d-lui I. Profir, artişti ai Teatrului Naţional. Cuvântul din partea Ateneului l-a rostit pr. N. Hodoroabă, care a vorbit pe înţelesul tuturor despre: *„Roadele credinţei strămoşeşti"*.

Şezătoarea s'a dat în scopul construirii unei biserici în satul Dumbrava. Sara a avut loc un bal popular în localul primăriei.

Cu frumoase amintiri excursioniştii s'au întors în Iaşi cu trenul la ora 9.

Marele concurs hippic din Iaşi

Zilele de 4, 5 şi 6 Septembrie.— Premiile.

După cum am anunţat, în zilele de 4, 5 şi 6 Septembrie va avea loc în Iaşi al treilea mare concurs hippic.

Comitetul de patronaj are în frunte pe d-nii General L. Mărăcescu, ministru de războiu, Const. Garoflid, ministru de domenii şi Ioan Petrovici, ministrul instrucţiunei publice.

Comitetul de organizare este prezidat de d-na Elena G. Brateanu.

Concursul va începe Sâmbătă 4 Septembrie la orele 10 dim.

I. Proba dresaj categoria A. Sunt trei premii în valoare de 20.000 lei.

II. Parcurs obişnuit de obstacole. Patru premii în valoare de 25.000 lei.

III. Parcurs de doamne. Trei premii în valoare de 10.000 lei.

IV. Parcurs de precizie. Cinci premii în valoare de 40.000 lei.

Ziua II-a. Duminică 5 Septembrie.

I. Proba de dresaj cateria B. Trei premii în valoare de 25 mii lei.

II. Parcursul de forţă.

Cinci premii în valoare de 50.000 lei.

III. Proba de cupluri mixte.

Trei premii în valoare de 10 000 lei.

IV. Proba de înălţime.

Un premiu de 50 000 lei.

V. Premiul de consolaţii.

Cinci premii în valoare de 15.000 lei.

Ziua II-a Luni 6 Septembrie. După amează la orele 2 jumătate. Rallye—Piper cu premii în obiecte de artă

*

Cu acest prilej s'a organizat şi un concurs de automobile.

La Camera de Comerţ

Consilierii dizolvaţi se agită

Ieri după amiază a avut loc la Sfatul Negustoresc o consfătuire a membrilor consiliului de administraţie al Camerei de Comerţ, dizolvat zilele trecute.

S'au luat hotărâri în privinţa introducerei recursului în contencios, ce urmează a se face astăzi după amiază.

S'a trimis o telegramă de protestare la Uniunea Camerelor de Comerţ pentru atingerea autonomiei Camerei de Comerţ şi s'a hotărât lansarea unui manifest către negustori.

In acest manifest se va arăta cum s'a dizolvat Camera de Comerţ.

Grozavul sfârşit al unui copil

Nenorocirea din strada Sărărie

O nenorocire care a impresionat tot cartierul s'a întâmplat în soş. Sărărie la şcoala de Arte şi Meserii.

Familia d-lui Alex. Ionescu, maestru la şcoala de meserii se afla la masă.

Impreună cu familia era şi copilul Alex. Vasiliu, nepotul maestrului Ionescu.

După masă, copilul care era în etate de 4 ani, a început să se joace cu cuţitul.

Impiedecându-se, a căzut la pământ. Cum ţinea însă cuţitul în mâini, lama i s'a oprit în gât. O arteră i-a fost tăiată.

Copilul a fost dus la spitalul Sf. Spiridon.

Dar pe când i se dădeau primele ajutoare, nenorocitul a încetat din viaţă.

Groaznica nenorocire a făcut o vie impresie.

Inspector de siguranţă victima unui furt

D. Inspector general de Siguranţă Huzărescu din Chişinău, venea acum câteva zile cu trenul de Cernăuţi spre Chişinău.

In gara Ungheni, inspectorul care ocupase un compartiment special într'un vagon de cl. I, împreună cu un ofiţer de informaţii din Chişinău, a constatat lipsa unui pardesiu. In haină se găseau bani şi acte.

S'a telefonat şi poliţiei locale pentru a începe cercetări.

In preajma „misterului" dela Ciurchi

Pare a fi la mijloc o farsă

Am înregistrat eri cazul din Ciurchi.

D. Petru Enciu, proprietar, venind acasă la ora 2 de noapte găsi pe servitorul său legat de un copac. Peste gură avea o hârtie şi nu o cârpă, după cum din eroare am arătat eri.

D. Enciu a dat alarma, poliţia a sosit la faţa locului, servitorul a fost deslegat.

Intrebat, servitorul spune că doi indivizi au pătruns în curtea locuinţei, l-au legat, după care şi-au căutat de drum, fără să între în casă, fără să ridice vre-un lucru din curte.

Mister!

*

Nu au fost prin urmare nici banditi, nici hoţi, de rând. Servitorul n'a fost maltratat, nu s'a luat nimic din casă.

Cercetările făcute de comisii respective, par a se da faptului o altă explicaţie.

Totul n'a fost de cât o înscenare, în scop de a sili pe d. Enciu, să părăsească locuinţa de teama unor atentate.

E o farsă de care servitorul nu e străin.

In această direcţie sa îndreptat cercetările.

INFORMAŢII

Piaţa Valutară

Leul a cotat ieri la Paris 16,40; iar la Zurich 2,47. jum. Devizele în Capitală au notat: Francul francez 5,80; francul belgian 5,60; francul elevetian 39.60; lira engleză 925; dolarul 204; lira italiană 6,65; coroana cehă 6,30; Rentenmark 50.75.

x A fost internată la spitalul israelit femeea Haia Brill, din strada Tăetoarei tăiată de o căruţă în strada Cizmăriei

x D-nei Ana Mărculescu din Tg. Jiu, fiind în trenul de Chişinău, i s'a furat o geantă cu acte, un ceas de aur şi alte lucruri.

x D. Gh. Rădulescu, a fost numit sub-comisar pe lângă Prefectura de poliţie din localitate.

x D-na Haia Mendel din stradela Ipsilante, angajase eri o servă să-i facă curat în casă. In timpul nopţii, necunoscuta dispăru, luând câteva rochii şi mai multe lucruri casnice.

x Prefectura de poliţie a oprit vânzarea de cărţi bisericeşti, fără autorizaţia specială a Mitropoliei.

In acest scop s'au dat cuvenitele instrucţiuni.

x La spitalul „Dr. Ghelerter" a avut loc aseară o şedinţă a comitetului festiv în vederea serbării câmpeneşti de la 5 Septembrie. D. dr. Fühling a expus programul serbării care va fi grandioasă din toate punctele de vedere.

Numerosul grup de doamne şi domnişoare ce fac parte din comitetul festiv au promis un concurs larg şi devotat.

x La Sfatul Negustoresc a avut loc aseară o consfătuire intimă a membrilor comitetului. S'a convenit ca la alegerea pentru Camera de Comerţ să se susţie lista ce va avea în frunte pe d. Iancu Botez:

x Din cauza vremei ploioase, escursiunea membrilor societăţei de gimnastică spre cabana dela Ceahlău a fost amânată pentru o dată ulterioară.

x Comisia pentru întocmirea nouei programe pentru şcoalele secundare s'a complectat cu d-nii T. Patriciu şi P. Zaharescu.

x Se afirmă că ministerul industriei şi comerţului va disolva Camera de Comerţ din Chişinău.

x Comitetul Şcolar al gimnazului „Cuza Vodă din Belceştilaşi, aduce la Cunoştinţa celor interesaţi că gimnazul va continua să funcţioneze şi pe viitor având acum un Curs Complect cu 4 Clase şi un local propriu.

Cererile de înscriere se primesc în fie care zi, iar taxa şcolară este de 400 lei anual.

x D. Meissner, ministrul lucrărilor publice pleacă Sâmbătă la Cernăuţi. D-sa va prezida şi deschide congresul inginerilor ce are loc Duminică la Cernăuţi.

x Comitetul Igei chiriaşilor se întruneşte mâine seara sub preşidenţia d-lui farmacist Adace.

Se redeschide astfel mişcarea chiriaşilor ieşeni.

Dacă faceţi reparaţii la imobilele Dv. sau construlţi din nou, adresaţi-vă cu încredere la marele depozit de cherestea

„Comerţul Forestier"

din str. Uzinei No. 23 Iaşi

care furnizează materialele lemnoase necesare, de cea mai bună calitate şi cu preţurile cele mai reduse.

x La cimitirul israelit din Piatra-Neamţ, a avut loc în prezenţa familiei şi a cunoscuţilor, solemnitatea punerei pietrei fun rare pe mormântul regretatului Moise Löbensohn tatăl d-lui Solomon Löbensohn directorul confratelui „Telegraful" din acel oraş.

„Alte Siluete Literare şi Artistice"

Astăzi s'a pus în vânzare la toate librăriile noul volum intitulat *„Alte siluete literare şi artistice"* ale scriitorului renan H. Eulenberg.

Elegant imprimat în atelierele „Viaţa Românească" acest al douilea volum cuprinde următoarele siluete:

Kant, Chopin, Watteau, Calderon, Walt Whitman, Rubens, Offenbach, Goya, Napoleon, Frederic Cel Mare, Rembrandt, Lassalle, Bach, Hans Sachs Swift, Bismarck, Raffael, Mozart, Petrarca Verdi, M-me de Stael, Michel-Angelo, Kotzebue, Brahms, Halevy, Iens P. Iacobsen, Haydn. Richard Voss, Petöfi şi Beethowen.

Volumul *„Alte Siluete literare şi artistice"* în traducerea d-lui C. Săteanu, cuprinde un bogat material literal ce peste 320 pagini, este tipărit cu îngrijre pe hârtie velină şi pentru a fi accesibil tuturor oamenilor dornici de literatură, muzică, sculptură, teatru şi tot ce se înţelege prin cultură generală, el nu costă decât 50 lei exemplarul.

Comenzile din provincie se vor adresa tipografiei *„Albina"* Iaşi. str. Seulescu No. 1.

DE VÂNZARE

MOTOR 10 cai putere

BATOZĂ 6 „ „

ambele în bună stare de funcţiune

A se adresa: Maestrului Instalator Electro-Mecanic ŞTEFAN BAUŞEC

Iaşi — Stradela Sărărie 34

Pentru nunţi

baluri, serbări etc. ofer

CUPEURI

elegante, cu roţi de cauciuc trase de 2 cai, numai cu

50 lei cursa

A se adresa:

D-lui IANCU FONNE

Strada Socola No. 123

Geamuri albe, simple, colorate, ornamentate, riglate; ori-ce grosime şi calitate, cu preţurile fabricei; deasemenea diamante pentru tăiat geamuri numai la

Primul Depozit de geamuri şi oglinzi

Israel Bergher S-sor

str. Anastasie Panu 50

Casă fondată la 1876

Şcoala primară de fete „REUNIUNEA FEMEILOR ISRAELITE"

Direcţiunea şcoalei aduce la cunoştinţă onor. public, că înscrierile se fac zilnic între orele 10—12 şi 3—5 în cancelaria şcoalei din str. Lozonschi 11.

Cartonage

pentru orice fel de industrii: produse alimentare, chimice, cofetării, farmacii, mode, tricotaje, încălţăminte, parfumerii, fabrici de săpun, etc.

execută prompt, conştiincios şi cu preţuri convenabile. — Cereţi oferte

Fabrica SIMON GOLDSTEIN

Iaşi, str. Gh. Mârzescu 22

De vânzare

în bloc, una casă compusă din 4 camere, antreu, bucătărie şi loc în suprafaţă de 6.678 m. p. pământ arabil, putând folosi şi pentru parcelare, situată în dosul „Morii Nicolina". — A se adresa la proprietar, Avram Limhardt str. Nicolina 48 Iaşi.

ANUL XXII No. 5774

2 LEI NUMARUL

VINERI 27 AUGUST 1926

ABON
Lei 600 .
» 320 . . .
» 160 . . . »

Biblioteca Universitatii Loco

UNIVERSITATEA IASI

OPINIA

ZIAR POLITIC COTIDIAN

ANUNCIURI
se primesc la toate
Agenţiile de Publicitate
şi la
Administraţia ziarului
Iaşi—Str. Gh. Mârzescu 17

ARMONIA DIN SÂNUL DELEGAŢIEI PERMANENTE

Ce se petrece la Primărie.— Cum s'a realizat armonia.— Potolirea d-lui Ifrim.— Şedinţe secrete.— A cui e răspunderea

Pentru a nu desminţi zicătoarea că: „după ploaie vine vremea bună“, după o perioadă de extra ordinară frământare, consiliul municipal şi în deosebi delegaţia permanentă a intrat într'o perioadă de adevărata acalmie, cea mai dulce armonie domnind în sânul acestei delegaţiuni.

Gurile rele au şi găsit explicaţia acestui fapt.

Astfel, după aceste guri rele, iorghiştii au amuţit de când primăria a canalizat strada, în care locueşte dl. Ifrim, lăsând necanalizate străzi ca strada I. C. Brătianu, de când dl. Ifrim a fost delegat de consiliul comunal în sânul consili lui judeţan, de când dl. Stamboliu are trăsura cu caucic şi lojă la teatru, de când dl. Gh orghiu ţine locul primarului şi de când dl. Chirica a intrat în sânul lui Avram, reprezentat în cazul de faţă prin partidul generalului Averescu. Dl Petrea a ştiut astfel, să-şi asigure binevoitorul şi desinteresatul concurs al d-lui Ifrim, în sânul delegaţiei permanente.

*

Dacă această armonie ar conduce la o mai bună administrare a bunurilor comunale, la o mai mare grijă de avutul comunei, fără îndoială că n'am avea de cât de adus laude diplomaţiei d-lui Petrea.

In fond însă lucrurile se petrec cu totul altfel. De o activitate favorabilă intereselor oraşului, în sânul delegaţiei permanente nu s poate vorbi. Nici macar chestiunea acelor diurnişti, cu care s'a încărcat atât de greu bugetul comunei, la scopul căpătuelii agenţilor electorali averescani, nu şi-a găsit până acum adevărata ei soluţiune.

Mai mult încă, posturile de diurnişti, care au fost suprimate pe când membrii delegaţiei permanente nu se înţelegeau între ei, au fost reînfiinţate odată cu r stabilirea armoniei, în sânul acestei delegaţiuni, numindu-se alte persoane în locul celor suprimate mai înainte.

Şi cela ce s'a întâmplat cu diurniştii s'a întâmplat şi cu trăsurile primăriei. In loc ca să vedem numărul lor împuţinându-se în favoarea căruţelor de râdicat gunoaele asistăm la sporirea numărului trăsurilor.

Şi pe când d. Stamboliu pare a uita, de când întâmplarea a făcut, ca d-sa să circule numai în trăsura primăriei, vehementele filipice pe care le ţinea prin mahalale înainte de alegerile comunale, în contra celor care circulau pe atunci în trăsurile primăriei; iar d. Gheorghiu, de când se duce la via d-sale din com. Ciurea, instalat confortabil în trăsurile primăriei, angajamentul benevol pe care şi-l luase, faţă de atâţia prieteni, de a nu pune nici odată piciorul în aceste trăsuri, o nouă trăsură a fost cumpărată cu banii contribuabililor, pentru uzul membrilor delegaţiei permanente a municipiu ui Iaşi. D. primar la rândul său, pentru a nu rămânea mai prejos, nemulţumit de faptul că predecesorul d-sale a scos din uz, automobilul primăriei, ducându-se în propagandă electorală prin judeţ se gândeşte a impune serviciului apelor, ca şi cum acest serviciu nu ar avea nevoe de fonduri, pentru alte scopuri mai utile, sacrificiul cumpărării unui nou automobil.

*

Acordul, din sânul delegaţiei permanente a devenit astăzi, atât de desăvârşit, încât pentru a nu mai introduce o ureche indiscretă în sânul ei, de comun acord, şedinţele acestei delegaţiuni au devenit până într'atât de secrete, în cât chiar şi redactarea acelor procese-verbale, în care trebuesc rezumate în mod obligatoriu, şedinţele delegaţiunei permanente şi care după lege trebuesc trecute de îndată într'un registru special, a fost suprimată pentru ca prezenţa la şedinţe a funcţionarului care are obligaţiunea încheerei acestor «procese-verbale să devie inutilă.

Acesta este şi motivul, pentru care s'au acordat antreprize de reparare de pavaje, unei anumite persoane, fără licitaţie şi fără caet de sarcini şi de ce aceste reparaţiuni sunt atât de prost executate.

Cert este, că actuala delegaţie permanentă continuă, să risipească banii contribuabilor, fără a fi în stare să găsească soluţiuni în chestiunile edelitare cele mai arzătoare : apa, pavajul, salubritatea, aprovizionarea. Singur d. Matache Georgescu tace şi face. D-sa şi-a rezervat pe seama d-sale cele mai mănoase servicii.

*

Organizaţiunile locale a partidelor, care au luptat în alegerile comunale cot la cot, în blocul antiliberal, poartă în tot cazul o mare răspundere morală în faţa cetăţenilor de modul cum sunt administrate interesele oraşului. Socotind constituirea consiliului comunal ca provizorie, ele au înlesnit intrarea în sânul acestui consiliu, a unor persoane cu totul nepregătite, pentru a conduce destinele unui oraş ca oraşul Iaşi.

Actualităţi

Facultatea de teologie

Chestia înfiinţării unei facultăţi de teologie pentru Moldova a fost rezolvată în ultimul consiliu de miniştri. S'a hotărât ca facultatea să funcţioneze la Chişinău, dar să facă parte din Universitatea de Iaşi.

Primul lucru, pe care trebue să-l subliniem cu imparţialitate, este că prin întemeerea noue instituţii s'a adus un real serviciu culturii. Preoţii noştri au mare nevoe să-şi complecteze cunoştinţele prin studii de specialitate, şi să-şi lărgească astfel unghiul de înţelegere a frumoasei lor misiuni. O nouă facultate de teologie înseamnă un ajutor indirect adus ţărănimi. Căci numărul păstorilor cu învăţătură temeinică şi destoinicie va creşte la sate.

Rămâne de discutat pentruce nu s'a dat Iaşului noua facultate. Se pare că motivul determinant a fost dorinţa guvernului de a împăca pretenţiile ambelor oraşe : facultatea de teologie va funcţiona la Chişinău, dar va fi socotită ca făcând parte din Universitatea de Iaşi.

Credem că soluţia aceasta împăciui oare, e mai mult de ordin diplomatic. Grija cea dintâiu trebuia să fie asigurarea bunei funcţionări şi a unei cât mai fructuoase activităţi. Dacă se adopta acest punct de vedere, de sigur că noua facultate ar fi fost stabilită la Iaşi, unde corpul profesoral de la facultatea de filozofie şi litere ar fi putut da un sprijin preţios, contribuind în acelaşi timp la întreţinerea unei atmosfere prielnice studiilor superioare. Oraş vechi cu tural, cu drepturi câştigate prin faptul că a mai avut pe vremuri o secţie de teologie la Universitatea sa, Iaşul era în drept să ceară pentru sine noua instituţie. Unii vor invoca necesitatea unificării şi întrepătrunderii sufleteşti cu Basarabia Dar funcţionând la Iaşi, facultatea de teologie ar fi atras elementele basarabene într'un centru cu cultură naţională viguroasă şi ar fi îndeplinit mai bine ca oriunde dezideratele acestea.

Inter.

ASPECTE

IN CASA UNUI „ANTISEMIT“...

Odaia pe care ne-a pus-o la dispoziţie gazda, ne depărtează şi ea de civilizaţia târgului : un pat simplu de brad, acoperit cu o velinţă ne oferă odihna complectă după rătăcirile prin munţi. Pereţii văruiţi se întind în faţa noastră imenşi, gata să cuprindă toate însemnările şi toate divagaţiile ; nici o cromolitografie agasantă nu împiedică ochiul, să-ţi amintească mahalagismul în gust al concetăţenilor.

In schimb, printre ramuri de tei uscate, rămase dela Duminica Mare, se profilează chipul d-lui A. C. Cuza în diverse poziţii şi mai departe, spre candela de sub icoana Maicei Domnului, nunta d-lui Corneliu Codreanu apare mândră cu tineretul de nuntaşi.

Gazda noastră, deşi membru al partidului liberal şi abonat la „Glasul Bucovinei“, are simpatii pentru „Liga Creştină“ ; dovadă fotografiile din perete. Dar aceasta nu-l împiedică să trăiască în cea mai bună prietenie cu hahamul de peste gard, după cum nu l-a împiedecat să ne primească oaspeţi ştiind că facem parte din „anumita presă“.

Avem convingerea că ţărănimea bucovineană este mai aproape de antisemitismul „Cuvântului“ decât de al d-lui Cuza ; pentruca, fiind mai conştientă, îşi dă seama că problema evreească nu se poate rezolvi dela o zi la alta cu bâta, ci prin reforme cari să ducă la o convieţuire armonică printr'o justă distribuire a bogăţiilor în raport cu forţele majorităţii şi ale minorităţilor.

Iată de ce există o prietenie caldă între gazda mea şi hahamul de peste gard şi iată de ce Vineri seara, când uliţele Câmpulungului sânt pline cu evreii habotnici, purtând caftane şi căciulele rituale, ţăranii se opresc în drum şi le urează serbători fericite, după cum Duminică dimineaţa când poporănii ies dela biserică, negustorii le strâng mâna cu sinceritate.

O viaţă de muncă grea în comun, în luptă cu elementele naturii atât de puternică în munţi, contribue la strângerea legăturilor între ţărani şi evrei, cari duc şi ei — în cea mai mare parte — traiul rustic printre păşune şi vite. Reformele vor veni cu vremea ; se poate însă ca până atunci situaţia de fapt, creată prin înţelegerea comună, să le facă pe deplin inutile, şi deci să dovedească zădărnicia antisimitismului, chiar a aceluia aşa zis doctrinar.

Şi mărturisim că vom regreta profund odaia curată a gazdei noastre, cu pereţii albi şi gata să primească toate gânduri'e şi divagaţiile noastre pe cari, între ramurile uscate de tei rămase de la Duminica Mare, se profilează chipul d lui Cuza şi lângă icoana Maicei Domnului, nunta d-lui Corneliu Codreanu : toate fotografiile sânt deacum îngălbenite de vreme, aparţinând trecutului părcă.

Aurel, copilul gazdei noastre, nici nu ştie ce reprezintă fotografiile ; dovadă că pentru gazda noastră chiar, au pierdut interesul actualităţii...

G. SPINA.

Misterul unei crime de acum un veac

Dela expoziţia poliţistă din Berlin. — Cazul Hauser.

Luna viitoare se va deschide la Berlin o expoziţie a serviciilor de poliţie germană. Cu această ocazie, municipalitatea din Ansbech (Bavaria) va prezenta publicului „Colecţia amintirilor despre Gaspard Hauser“, care cuprinde nu numai obiectele provenind de la acest misterios personagiu, ci tot ce a fost publicat pentru a lumina tulburătoarea problemă a originei sale, şi care formează o bibliotecă de 800 volume.

Gaspard Hauser a apărut întâiu în Nurenberg la 23 Maiu 1828. El fusese adus cu trăsura de un personaj necunoscut, care l-a lăsat în piaţa publică. El avea o scrisoare adresată unui ofiţer din garnizoană, arătând în rezumat că Hauser se născuse în 1812, că era fiul unui roşior, orfan de tată şi mamă. „Dacă nu vrei să ţii pe Hauser, trebue să-l ucizi şi să-l spânzuri în horn“.

Hauser, tânăr de cincisprezece ani, era complect incult şi ştia să scrie numai pretinsul său nume. Inaintea magistraţilor, el declară că a fost ţinut captiv într'o subterană şi că n'a cunoscut nici odată pe paznicul lui, omul care l-a adus la Nurenberg.

Se răspândi zvonul că era de neam mare şi că a trebuit să dispară pentru a face loc unui alt fiu, moştenitor al unui tron. Totuşi nu s'a putut stabili nimic precis. Hauser fu crescut pe cheltuiala oraşului Nurenberg, apoi obţinu o slujbă în biourile oraşului Ansbach. Anul următor, un necunoscut îl lovi cu un cuţit şi, la 14 Decembrie 1833, primi o lovitură de pumnal în urma căreia muri. Această crimă reînvie zvonurile asupra originei misterioase a lui Hauser, apoi se făcu tăcere asupra acestei afaceri ciudate.

Acum un an s'a descoperit într'una din casele vechi din jurul Nurenbergului, un cavou care a slujit de închisoare misterioasă şi a cărei descripţie se potriveşte perfect cu descrierile lui Hauser.

Autorităţile au întreprins cercetări, dar n'au dat la iveală rezultatele.

Poate expoziţia de la Berlin va elucide acest mister.

în pag. III-a

Ultima Oră

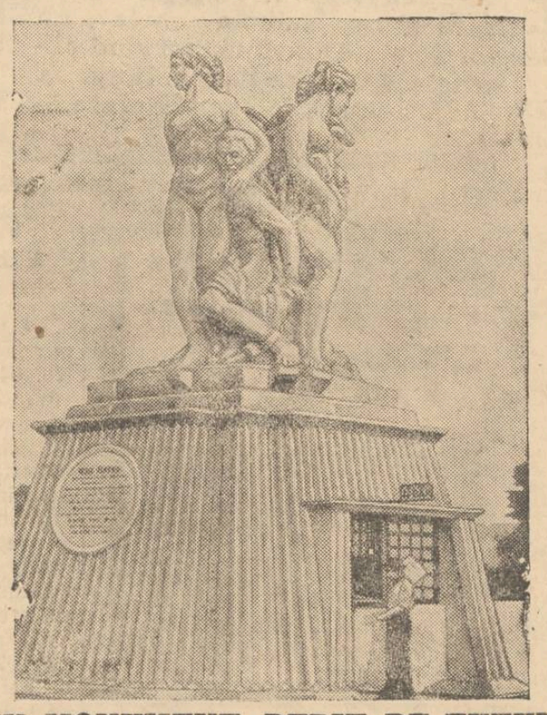

UN MONUMENT, DEBIT DE TUTUN

In soclul unui monument din Praga se găseşte instalat un debit de tutun şi ziare.

O ştiucă de-un metru

prinsă cu undiţa

D. Louis Robineau, pe când pescuia cu undiţa în râul Indre (Franţa) a prins o ştiucă de un metru lungime şi zece kilograme greutate. Pentru a o scoate din apă, fericitul undiţar a avut nevoe de ajutorul unui alt pescar din apropiere.

Accident în gară

Lucrătorul Const. Niculescu pe când lucra la repararea unui vagon în staţia Socola, uşa s'a prăbuşit peste el rănindu-l.

Cu „Salvarea“ a fost dus şi internat la spital.

Un alchimist păcăleşte pe Ludendorff

Poliţia germană caută pe un alchimist numit Paulsen, care pretindea că a găsit piatra filozofală. Primit de generalul Ludendorff la München, Paulsen a pisat în prezenţa fostului colaborator al lui Hindenburg, minerai de fer pe care l-a amestecat apoi într'un lichid. Pe fundul recipientului s'a format un depozit de aur.

Ludendorff, foarte mirat, luă şi pe industriaşul Kuchensucister în această afacere fantastică, care, se înţelege, era o simplă mistificare dublată de excrocherie.

Paulsen, după ce a pus mâna pe o mare sumă de bani, a fugit.

Se poate învăţa la şcoală arta poeziei ?

O şcoală de poeţi la Berlin.— Părerea lui G. Hauptmann

Spiritul metodic al germanilor se întinde asupra tuturor lucrurilor, văzute şi nevăzute. Zelul lor organizator a mers aşa de departe, încât au hotărît, cu toată seriozitatea, că poeţii de acum înainte trebue să-şi înveţe meşteşugul în şcoală. Au înfiinţat deci prin lege, o Academie a poeţilor pe lângă Academia de Belle-Arte din Berlin. Deocamdată au fost numiţi profesori următorii literaţi : Gerhard Hauptmann, Herman Stehr, Ludwig Fulda şi Amo Holz, care urmează să-şi aleagă singuri ajutoarele pentru complectarea corpului didactic al şcolii.

Crearea nouei Academii a provocat discuţii aprinse. Gerhardt Hauptmann şi-a dat demisia din postul în care fusese numit. In scrisoarea adresată ministrului de instrucţie, marele poet german spune :

„Pe cât preţuesc o academie de ştiinţe, o academie de pictură, sculptură şi muzică, ca necesare Statului, având în vedere că aici e vorba de domenii ale spiritului care trebuesc să progreseze printr'o muncă comună, şi ca în urma lor există în mare număr institute de învăţătură ale Statului,—pe atât de puţin îzbutesc să mă conving că o secţie academică privind arta versurilor ar fi o necesitate pentru Stat. Şi chiar cu cât mă gândesc mai mult la aceasta, cu atât mai puţin pricep această idee. Nu-i nevoe de un colegiu de poeţi pentru a realiza şi pen-

(Continuarea în pag. IV a)

Privind o biserică părăsită...

De Pr. N. HODOROABĂ

Intr'un sat cu multe livezi, la poalele unui deal acoperit cu păduri. Ca un far pe ţărmuri, măreţ se înalţa spre cer dintre case biserica cea nouă a satului. E sfinţită în 1909. In aceiaşi curte frumos plantată cu tei şi cu alţi pomi fructiferi, sădiţi la linie, numai la două zeci de paşi în spre asfinţit, stă uitată şi părăsită bisericuţa cea bătrână... E mică, îngustă şi tupilată, întocmai ca o casă bătrânească din celălalt veac. E din bârne de stejar şi, de greutatea anilor, s'a lăsat în pământ de albinelea, ca doar n'ar mai putea-o muta din loc nimenea... In turnuleţul mic de la intrare şi care joc serveşte de pridvor, s'od hneşte ca un străbunic uitat de moarte, clopotul bătrân... De mult hăt, el chema pe creştini la sfânta slujbă, dar şi vestea în împrejurimi venirea inamicului, apropierea Turcilor şi Tătarilor, cari umblau după jaf. A văzut multe... A petrecut la groapă vre-o trei generaţii, tineri şi bătrâni. Pe toţi ia plâns ca un părinte bun, cucernic şi iertător. Tâmplele i s'au subţiat de loviturile unei limbi ce s'a turtit şi ea ca o lulea ; iar glasul i-i răguşit, ca al unui cântăreţ ridicat de pe boală...Când e cumpănă grea, îl trag dascălii cu sârg, căci e credinţa în sat, că el întoarce piatra de la hotar...

E gârbov şi nu se poate lua la întrecere cu clopotele cele mari din biserica cea nouă, care îl acopăr cu sunetul lor puternic...

Acum doi ani acoperişul bisericii era tot cel vechi acoperit cu'n muşchi de jumătate de palmă.

In casa Domnului plouă. S'au îndurat însă gospodarii cei buni, au pus mână dela mână şi au aşezat pe umerii cei vechi de bârne ai bisericuţei, acoperământ nou de draniţă...

Pălărie nouă pe cap vechiu...

Ferestrele mici sunt scoase din uşori. Sfânta masă e neatinsă şi pe ea stau nişte vestminte vechi, rupte şi prăfuite... Străniile îs goale şi'n fund stau culcate pe podea câteva sfeşnice vechi de lemn, arse şi pucurate de ceară... Catapeteazma şi icoanele lipsesc.

Vizitatorii se tupilă şi intră pe rând înlăuntru, descoperindu-se. Toţi sunt abătuţi, calcă cu respect şi dau din cap cu părere de rău de parc'ar avea în faţa lor un mort...

După mine intră şi un gospodar, care-mi spune că-i epitrop al bisericii.

— Da, ce's pereţii pe sus aşa, cumetre ? Nu cumva a ars cândva biserica ?

— Nu părinte. De ploaie s'a făcut aşa ; c'a plouat mulţi ani într'însa !..

— Bine aţi făcut, om bun, c'aţi acoperit-o ! Că era păcat s'o lăsaţi aşa !

— Tare cu greu am ghiruit, cinstite părinte ; căci omu nostru, la cele bune, se dă tare cu greu ; ca ghiholu la deal, tot trebuie să-l împingi !..

— Aşa-i, moşule ? Da oare de ce mai de mult, pe când erau prin sate bisericuţe ca asta, se înfoia mai bine om cu om de cât astăzi ? !

— Dă, părinte ! Pe atunci era mai multă frică, ruşine şi frică de Dumnezeu decât amu

— Aşa-i. Dar vezi, c'amu aveţi biserică mare şi frumoasă

(Continuarea în pag. IV-a)

„ÎNLESNIREA“ N.V. Ştefăniu & Co.
SOC. IN NUME COLECTIV
::::: IAŞI :::::
Str. Ştefan cel Mare 11
— — — (în curte) — — —
TELEFON 362. — SUCURSALA CERNĂUŢI, STR. REGELE FERDINAND No. 13.

5 RATE LUNARE — Şi-a redeschis birourile de încasare şi magazinele asortate cu tot felul de mărfuri, servind clientela sa cu aceiaşi oulanţă ca până acuma, înlesnind plata în — 5 RATE LUNARE

Liceul de băeţi şi Şcoala superioară de Comerţ „M. COGALNICEANU“
Şcoli cu drept de publicitate
IAŞI, C. A. ROSETTI 8

La aceste şcoli, cu aceleaşi drepturi ca ale statului, se primesc: a) In clasa I-a de liceu elevi fără examen de admitere; b) Elevii ce urmează cl. IV-a la acest liceu, au dreptul să treacă în cl. V-a, dând examenul de admitere al acestei clase, cu profesorii respectivi; c) La Liceu pe lângă clasele ordinare, anul acesta va funcţiona şi clase paralele, cu taxa ca la şcolile statului; d) La şcoala superioară de Comerţ va funcţiona numai cl. V-a şi VI-a.
Cancelaria este deschisă în fiecare zi de lucru între orele 10—12 a. m. şi 4—6 p. m.

LUPU STANESCU
IAŞI, Str. Pantelimon No. 11
Pe lângd toate materialele de Construcţie cu care sunt asortat în DEPOZIT am mai pus în vânzare
VAR ALB, STÂNS, GRAS
din **Turda** *si* **Bucovina** *şi vând cu metru cub transportat la Şantier — Preţuri Reduse*

150 BUTOAE
de stejar capacitatea 65—100 decalitrii
De vânzare
la
Banca „Uniunea Română“
— IAŞI —
Str. Lăpuşneanu No. 40

MICA PUBLICITATE

FURAT în târgul Paşcani-Iaşi actele următoare:
Buletinul de la biroul populaţie, Autorizaţia de lustragerie şi actul de căsătorie anul 1924 Iaşi.
Le declar nule şi fără valoare în mâinile oricui s'ar găsi.
PETROVICI GRIGORIE
Iaşi, Str. Buzescu 2

BUNĂ RECOMPENSA cine îmi va arata locul unde se găseşte una scroafă albă şi un porc cu pete negre, perdute Luni 23 | 8 plătesc stricăciunile făcute.
Iancu Sufragiu, Farmacia Racoviţa str. I. C. Brătianu.

DE INCHIRIAT o pivniţă str. Baş-Ceauş No. 2.

CASĂ DE FER engleză Marc Graever Birminghan, mare pentru bancă sau administraţie. PIANO KEAPS de vânzare.
A se adresa la ziarul „Opinia“.

GRATIS moluz bun cui vrea, să-şi ridice din Trecătoarea Banu.

SE CAUTA un om serviciu. A se adresa la Organizaţia Sionistă, str. Cuza-Vodă 83 etaj II între orele 9—12 a. m.

DE VÂNZARE un pământ răzeşesc în satul Coarba-Popricani la 15 Km. de Iaşi, pe şoseaua judeţană. Vânzarea va avea loc la 8 Septem. viitor la d. I. Constantinescu, proprietar, str. Păcurari 8, unde se pot lua informaţiuni în orice zi.

Imprumut. *Fiecare* având nevoie de bani poate să se adresez Societăţii „Ajutorul Nostru“ birou de Comision şi Gaj, str. Cuza-Vodă No. 71, şi va primi imediat suma necesară cu dobândă foarte mică, se fac şi ipoteci.

Cine vrea să vândă repede şi convenabil: mobile, covoare, piane, bijuterii, bibelouri, maşini de cusut şi de scris, etc., aduceţi la Biroul „Ajutorul Nostru“ unde veţi vinde fără speze, numai contra unui comision de 5% după vânzare. *Se cumpără bijuterii,* bibelouri, antichităţi cu *preţuri foarte bune.* La cerere se eliberează *aconturi.*

De vânzare ocazional maşine Singer, mese, un cupeu, dulapuri, bibelouri, antichităţi, covoare, birouri, paturi, etc.

LEOŢII de dactilografie
se predă foarte repede şi cu preţ extrem de redus în strada Cuza-Vodă No. 71, vis-a-vis de Banca Moldova.
Se primesc acte de copiat.

CASELE din strada Speranţa No. 8, lângă Liceul Internat, să vând. Se pot vedea ziua de la 3—6 p. m.

DOCTOR
L. HEITEL
MAMOŞ
De la clinicile din Berlin, Viena Frankfurt
Boli de femei şi naşteri
Str. Săulescu 2 (alături de Biserica Talparari)
Consultaţiuni 3—6 p. m.
Pentru săraci gratis zilnic.

Tribunalul Jud. Iaşi S. III-a
Publicaţie de Vânzare
No. 5942 din 17 Iulie 1926

Dl. Const. Al. Croitoru comerciant domic. Iaşi Str. Carol No. 64 prin petiţia înreg. la No. 16725/926 a cerut Trib. Iaşi S. III să autorize Corpul Portăreilor Iaşi să facă comandamentul şi toate formele de vânzare prin licitaţie publică a imobilului din Iaşi Str. Hotin No. 27 şi 29 şi anume: localul de brutărie şi căsăpie şi casă de locuit cu locul din spatele casei. Proprietarul debitorul Dumitru Iuşcă comerciant din Iaşi Str. Hotin No. 27 şi 29 pentru neplata sumei de Lei 150.000, capital cu procent de 38 la sută pe an de la 24 Maiu 1926 plus 10 000 Lei onorar de avocat şi cheltueli de judecată şi execuare ce are a lua dela numitul debitor în baza actului de împrumut cu ipotecă autentificat de Trib. Iaşi S. III-a la No. 2592 | 924 înscris la No 212 | 924 şi învestit cu formula executore la No. 192 | 926.

Tribunalul admiţând cererea prin Jurnalul No. 4190 | 926 a autorizat Corpul Portăreilor Iaşi să facă comandament şi toate formele de vânzare prin licitaţie publică a imobilului urmărit, s'a făcut şi comunicat Comandamentul No. 4619 din 1926 după care conform art. 503 din procedură civilă s'a făcut procesul verbal de situaţie al imobilului care este:

Imobilul din Iaşi Str. Hotin No. 27 şi 29 este o construcţie de cărămidă pe temelie de piatră acoperit cu tablă şi se compune din două corpuri:

1) Corpul cu No. 29 are trei camere fiind în una din ele un cuptor mare care a servit pentru brutărie iar în dos sub ace'aşi acoperământ sunt două paravane de scânduri.

2) Corpul de clădire cu No. 27 are patru camere şi două bucătării având la faţă un cerdac de lemn cu scară, o cameră de scânduri acoperită tot cu scânduri şi două closete de zid acoperite cu scânduri. — Intre acest imobil şi acel a lui Aizic Fridmann este o huidiţă comună pentru ambele imobile, îngrăditură are numai pe două părţi cu gard de scânduri iar la faţă şi în fund nu are nici un soi de îngrăditură.

Se mărgineşte la faţă cu st. Hotin la fund cu locul lui Pereţ Moise la o parte cu mobilul lui Aizic Fridmann şi la cealaltă parte cu imobilul lui Mihai Zangulea.

Imobilul mai are ca sarcini conform cu fişa de sarcini următoarele: 94.900 Lei cu procente de 5 la sută pe an în baza ipotecii înscrisă la No. 517 | 924 constituită de Dumitru Iuşcă în favoarea D-lui Mircea Ştefănescu avocat din Iaşi. — 45.000 Lei cu procente de 5 la sută pe an în baza ipotecii înscrisă la No. 79 din 1925 constituită de Dumitru Iuşcă în favoarea D-lor Adriana Teoharia Antonescu şi Mircea Ştefănescu iar ca urmăriri s'a găsit comandamentul transcris la No. 6 | 926 şi 33 din 926 pentru suma de Lei 5.000 capital cu procent de la 11 Iulie 1925 şi 2.000 Lei cheltueli de judecată datoriţi D-lui Avram Linhart în baza sentinţei comerciale No. 373 | 925 şi comandamentul de mai sus.

Se înştiinţează că vânzarea şi adjudecarea acestui imobil vor avea loc în pretorul Trib. Iaşi S. III-a *în ziua de 30 Noembrie 1926* ora 12 amează începând licit. publ. dela suma de 170.000 lei fixată de creditor prin cerere.

Sunt somaţi toţi acei care ar pretinde vr'un drept de arendă sau chirie, ipotecă sau privilegiu să se prezinte înaintea adjudecaţiunii să arăte Tribunalului pretenţiile lor, sub pedeapsă de a nu se mai ţinea în seamă
No. 5942. — 1926 Iulie 17.
Dosar No. 732 | 926
Preşedinte, P. RĂŞCANU
Portărel, I. Popovici

Tribunalul Jud. Iaşi secţia III-a
Publicaţie de Vânzare
No. 5997 din 20 Iulie 1926

D-l Marcu Solomon din Iaş, str. Cucu No. 47 cu petiţiunea înreg. la No. 15249 | 926 adresată D-lui Preşedinte al Trib. Iaşi Secţia III-a a cerut să se facă Comandamentul, cum şi toate actele cerute de lege relativ la vânzaree silită prin licitaţie publică a imobilului din Iaşi str. Bulevardul I. C. Brătianu zis şi Calcaină No. 21, proprietatea debitorilor Tauba şi Aizic Itic Slaischer pentru îndestularea creditorului cu suma de 50.000 lei capital cu procente de 5 la sută pe an, 2000 lei onorar de avocat, plus cheltueli de urmărire, ce are de luat în bază obligaţiei ipotecare Aut. de Trib. Iaş S. III-a sub No. 7019 | 925 şi înscrisă la No. 802 | 925 şi învestită cu formula executorie la No. 179 | 926.

Tribunalul prin jurnalul No. 3975 din 20 Mai 1926 admiţând cererea a autorizat Corpul Portăreilor Iaşi de a face comandamentul cum şi toate formele de vânzare silită a imobilului din Iaşi mai sus arătat; în care scop s'a făcu comandamentul si comunicat sub No. 4507 din 1 Iunie 1926 cu termen de 30 zile libere la expirare a cărora debitori ne fiind următori cu plata, creditorul a stăruit în facerea situaţiei şi a publicaţiunilor de vânzare a bunului pus în urmărire care este: Imobilul din Iaşi str. I. C. Brătianu No 21; care se compune trei odăi construcţie de cărpic, acoperită cu tablă, având la faţă un cerdac de lemn, în faţă cas i una bucătărie de scânduri pită cu lut, alăturea de bucătărie o cameră pentru lemne construcţie de scânduri şi closet de scânduri. In faţa case sunt două grădini despărţite una de alta printr'un gard de zaluzele, una mai mică în care sunt semănate flori şi una mare semanata cu porumb. Ingrăditura la faţă e de zaluzele de scânduri; iar în celelalte părţi cu gard de scânduri, având o faţă o poartă şi portiţă; se mărgineşte la răsărit cu imobilul Aron, la apus cu strada Bulvardul I. C. Brătianu; la miază zi cu Fega Burăch şi la miază noapte cu imobilul lui Zeilig Fuman. Alte sarcini nu sunt.

Se menţionează că vânzarea şi adjudecarea acestui imobil va avea loc în *ziua de Una Decembrie 1926* ora 12 amează în pretorul Trib. Iaşi S. III-a începând licit. publ. de la suma de 50.500 lei.

Sunt somaţi toţi cei ce au vr'un drept de arendă, chirie, ipotecă sau alte privilegii ca înainte adjudecărei să arăte înaintea Tribunalului pretenţiile lor, cunoscând că în urmă nu li se vor mai ţinea în seamă.
Dosar No. 689 | 926
Preşedinte. Indescifrabil
Portărel, I. Popovici

DOCTOR
ZENOBIA VITNER
MAMOŞ
Specializată în Paris
în Boli de Femei, Faceri
Consult. 1—4
Strada Cuza Vodă 9, Iaşi

DOCTOR IN MEDICINĂ
M. WECHSLER
Specializat în Franţa în
ARTA DENTARĂ
Boli de gură şi de dinţi
Consult. 9-12 şi 2-7 p. m.
Iaşi, Str. Ştefan cel Mare 13
Casele Leon Mayer

De vânzare
în bloc, una casă compusă din 4 camere, antreu, bucătărie şi loc în suprafaţă de 6.678 m. p. pământ arabil, putând folosi şi pentru parcelare, situată în dosul „Morii Nicolina“. — A se adresa la proprietar, Avram Linhardt str. Nicolina 48 Iaşi.

Chestia pâinii la Roman

Primăria urbei Roman, în urma decizei luată de către delegaţia permanentă a acestei comuni, a fixat cu începere dela 25 Aug. a. c. următoarele preţuri la făina de grâu şi pâine.

1) Făina de grâu calit. I extracţi 45 la sută înglobând şi făina de patiserie, care nu se va mai extrage în viitor,—14 lei 50 bani kgr.
2) Făina calit II extracţie 30 la sută cu lei 11 kgr.
3) Pâinea calit. I cu lei 13 kgr.
4) „ „ II „ „ 10 kgr.

Deasemeni s'a mai hotărât următoarele măsuri de higienă:

Brutarii vor lua măsuri ca lucrătorii brutari să nu doarmă în camerele de fabricaţie.

Lucrătorii vor purta: bluze, şorţuri şi scufe albe.

Filloreanu

Preţuri maximale la Fălticeni

Fălticeni 26.— Instalându-se noua comisie interimară sub preşedinţia d-lui Alecu Blându, s'a dat o ordonanţă cu următoarele preţuri maximale:

Ceapa 6 lei kg., patlagele roşii 5 lei kg., cartofe 2 lei kg. morcovi 3 le kg., sfecla 1 leu kg., chipăruşi 5 la leu, patlagele vinete 2-3-4 lei buc. după mărimi, varza 2-3-4 lei buc. după mărimi, conopida 2-3, ridichea 50 b. buc. pătrunjel 3 buc. la 1 leu.

Sperăm că autorităţile în drept vor supraveghea pe toţi acei care se abat de prezenta ordonanţă.

*

Sportive.— In numărul nostru de eri am vorbit despre regresele asociaţiei „Macabii“, astăzi vom vorbi despre progresele asociaţiei „Avântul“.

Vigurosul Club „Avântul“ pare că vrea să realizeze cu orice preţ tendinţa fondatorilor săi, aceea de a ajunge acolo unde orice club luptă să ajungă. Deşi — cântărind forţele şi posibilităţile sale aceasta tendinţă îl se pare cam irealizabilă, — cel puţin în actualele împrejurări —, afirmăm totuşi cu adâncă convingere că din partea „Avântului“ aşteptăm mult.

„Avântul“ membrilor şi dezinteresarea conducătorilor săi vin să ne întărească convingerea din clipă în clipă. Recentele victorii repurtate pot pune pe gânduri cluburile nord-Moldovene.

LEON NOIR

Demisiile dela Camera de Comerţ din Bârlad

Bârlad 26 — Câţiva dintre membrii camerei de comerţ şi industrie, din localitate şi-au înaintat demisiile.

E vorba să se întrunească comitetul pentru a lua în discuţie această chestiune.

SANDU

Din Podul Iloae

Sălbateca agresiune a unor săteni.— Măcelarii Costăchescu şi Blănariu, din piaţa Sf. Spiridon—Iaşi în drum spre P. Iloae, în dreptul satului Oiseşti, au fost grav maltrataţi de către nişte săteni din Dumeşti. Cauzele nu se cunosc. Se anchetează cazul.

Agresiune.— Locuitorul I. Bârzu vânzându-şi marfa se întoarse spre Erbiceni. Pe drum însă căruţa acestuia s'a aninat de căruţa lui Costache Lupu care venea spre P. Iloae. Ambii s'au luat la ceartă, care a degenerat în bătaie. Nepotul lui C. Lupu lovi puternic pe săteanul I. Bârzu cu o lopată de fier. Ambii agresori au fost arestaţi.

Sanitare. — D-nul Ciornei a fost numit oficiant sanitar cl. II la spitalul din localitate, în locul d-lui Miri că transferat după cerere la spitalul din Cetireni.

Inaugurare. — In curând va avea loc inaugurarea noului club al cercului „Iabuch“.

La aceasta inaugurare vor lua cuvântul, d-l Profesor Epştein şi d-l Lupu Buchman preşed. Cercului. *Ab.*

Cum se va plăti sporu pentru pensionari

Administraţia Financiară Iaşi, încunoştiinţează pe toţi pensionarii că, primindu-se instrucţiuni în privinţa noului spor de scumpete acordat pensionarilor statului cu începere de la 1 Iulie 1926, urmează să depună la Administraţie carnetele pentru rectificarea cuantumului pensiunei prin adăogirea suplimentului acordat.

Pentru lunile Iulie şi August sporul se va achita odată cu pensiunea rectificată pe Septembrie 1926 şi cu începere de la 9 Septembrie 1926 în următoarea ordine:

9 Septembrie 1926 pensionarii cari au pe carnet No. de ordine până la 265. 10 Septembrie până la 426. 11 Septembrie până la 1000. 13 Septembrie până mai mare de 1000.

Pentru a se evita explicaţiuni parţiale se face cunoscut că noul spor de scumpete s'a acordat în modul următor:

1) *Pentru pensionarii de războiu, ofiţeri, reangajaţi şi urmaşii lor, precum şi pentru pensionarii de război grade inferioare şi urmaşii or* înscrişi pe baze de titluri de pensiuni definitive şi titluri pe termen limitat, un supliment de 10 la sută.

II) Pentru pensionarii civili se vor face următoarele distincţiuni:

a) Pentru cei cari au primit la 1 Ianuarie 1926, un supliment de 50 la sută li s'a acordat cu începere de la 1 Iulie 1926, un nou spor de 67 la sută:

b) Pentru cei cari au primit la 1 Ianuarie 1926, un supliment de 40 la sută li s'a mai acordat dela 1 Iulie 1926, un spor de 11 la sută.

III) La pensiile militare cari nu sunt de răsboi s'au făcut următoarele distincţiuni:

a) Pensionarilor militari cari au eşit la pensii după legea din 1902 li s'a acordat un spor de 67 la sută.

b). Pentru cei cari au eşit după legea din 2 Septembrie 1920, un spor de 13 la sută.

c). Pentru cei eşiţi după legea de pensii din 1925, un supliment de 7 la sută.

Noile sporuri se vor calcula la totalul sumei brute ce primeşte astăzi pensionarul (pensia adunată cu toate accesoriile) cum s'a arătat mai sus, se va achita şi pe lunile Iulie—August 1926, odată cu bonul pe luna Septembrie 1926, prin acelaş bon şi la datele indicate, după No. de ordine al carnetului, fără nici o excepţiune de oare-ce sunt multe calcule de făcut si însă-şi bonul trebue făcut la biurou.

CINE a văzut şi cine nu a văzut filmul „Paţania Popei la Bogaţi“ să vină „Paţania Popei la Saraci“, care se reprezintă astăzi la Sidoli.

Filmul de astăzi „Popa la Săraci“ cuprinde o acţiune aparte, o comedie dramatică cu totul separată şi e mult superioară filmului similar precedent.

Primărie jefuită

Bacău.— Prin ruperea lacătelor de la uşa primăriei din Călugăreni necunoscuţi au pătruns în localul casieriei.

Aici au spart saltarul în care se ţinea încasările zilnice, furând toţi banii.

In afară de bani, hoţii au furat şi condica de bilete de vite.

Bănuiala cade asupra unui funcţionar al Primăriei.

Din Bârlad

In jurul unei crime, — In târgusorul Murgeni, a încetat din viaţă, Tase Rose.

In noaptea de 31 Mai a. c., Rose a fost rănit cu focuri de rezolver, de comerciantul Neculai Slivneanu, care îl bănuia pe Rose, că are legături de dragoste, cu soţia sa.

Rănire: Sătenii Ion C. Romilă şi Vasile Maftei, din comuna Bogdana, s'au luat la ceartă, de la pământ; cearta degenerând, Maftei a fost bătut de cel dintâi.

Jandarmii cercetează.

Sandu

ULTIMA ORA

ROMÂNIA LA LIGA NAŢIUNILOR

e se va discuta în sesiunea de toamnă.— hestia locului nepermanent rezervat Româiei în consiliul Ligii.— O conferinţă a Micei Antante la Geneva

Bucureşti 26.— In cursul luei Septembrie urmează să aibă c siunea de toamnă a Ligei aţiunilor. Ţara noastră va fi prezentată prin d. Mitilineu, etrescu Comnen şi Radu Cargi, deputat majoritar.

*

In primul rând se va rezolva esiunea complectării Consiului Ligei Naţiunilor. După formaţiile oficiale, România te p ntru intrarea Germaniei Liga Naţiunilor.
La Bled s'a stabilit un anumit n de acţiune pentru statele icei Antante.

Conferinţa Micei Antante la Geneva

In urma corespondenţei a avut loc între Belgrad Bucureşti a rămas stabică în ziua de Vineri 3 ptembrie să aibă loc la eneva o conferinţă a mişstrilor de externe ai Micei ntante. Se va stabili proamul de lucru şi se vor zolva alte chestiuni.

*

E probabil că numai la sfârul seziunei se va face alegea unui reprezentant a micei Ante în locul nepermanent din nsiliul Ligei Naţiunilor.
Conform hotărâr lor luate la Bled, Mica Antantă va susţine pe delegatul României.

Altă problemă

La Geneva se va discuta probabil împrumutul bulgar pentru ajutorarea refugiaţilor. Mica Antantă şi Grecia vor cere ca acest împrumut să servească numai scopurilor umanitare.

Problema dezarmărei va fi din nou pusă.

Cu acest prilej d. Mitilineu va reaminti că România îşi menţine în această chestiune punctul său de v dere şi anume :

România e dispusă să dezarmeze cu condiţia ca şi vecinii să facă acelaş lucru. In această chestie România este de acord cu Franţa.

*

Se vor examina măsurile pentru stăvilirea falşificărilor de monede. Cu acest prilej se va face din nou procesul falşurilor din Ungaria.

Plecarea delegaţiei române

D. Mitilineu împreună cu ceilalţi membri ai delegaţiei va pleca la Geneva Luni 31 August la Saint-Mauritz se va întâlni cu d. Titulescu.

Primul ministru, d. general Averescu şi-a anunţat sosirea la Geneva pe ziua de 10 Septembrie.

EVENIMENTELE DIN GRECIA

onfiscarea averei lui Pangalos.— Blocarea nalului de Corinth.— 300 de afaceri!— Atitudinea regelui George

Milano 26.— Ziarul „Popolo talia anunţă din Atena că preintele Conduriotis a acceppreconducerea republicii numai condiţia ca în decurs de trei să procedeze la facerea de ui alegeri.

*

Confiscarea averei lui Pangalos

Atena 26.— Şefii partidelor litice protestează împotriva nfiscărei averei lui Pangalos a prietenilor săi politici.

Blocarea Canalului de Corinth

Constantinopol 26.— Vapoarele sosite din Marea Egee anunţă că flota de război elenă a blocat canalul de Corinth, oprind trecerea vapoarelor care sunt nevoite să facă un lung ocol.

Noui arestări

Atena 26.— Ieri a fost arestat subsecretarul de stat şi procurorul general, acuzaţi că au făcut 300 afaceri nepermise împreună cu Pangalos.

Generalul Condilis a însărcinat pe colonelul Vacas, fostul ataşat militar al Greciei la Bucureşti şi originar din România cu conducerea ministerului de externe până la formarea noului guvern.

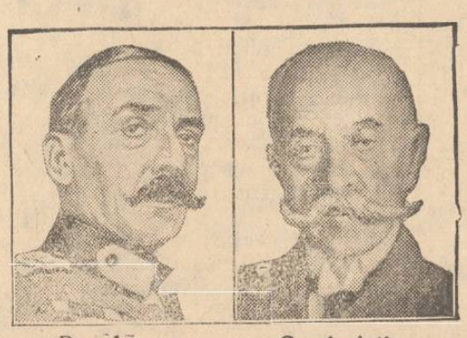

Pagalos *Conduriotis*

Generalul Condilis a declarat că nu nutreşte nici o ambiţie rsonală şi răsturnarea regiului a fost făcută numai spre nele poporului.

*

Ziarul „Politika" din Belgrad lă că Generalul Plastiras, regiat în Franţa se va înapoia curând în Grecia.

Atitudinea regelui George

Fostul rege George cum a aflat despre evenimentele din Grecia şi-a schimbat itinerarul călătoriei şi se apropie de orient.

Erarhizarea funcţiunilor

Vor fi 25 clase

Bucureşti 26.— As ară s'a întrunit la Ministerul de Finanţe ob preşedinţia d-lui Manoilescu, comisiunea pentru armonizarea salariilor.

Comisiunea a luat în discuţiune clasificarea funcţionarilor e baza sistemului erarhiei militare, hotărând intercalarea uor clase intermediare a celei ilitare existente.

Numărul total al claselor va de 25. Vor fi excluse din erarhie două clase: aceia a miniştrilor şi subsecretarilor de Stat şi aceia a preşedintelui de consiliu.

O clasificare definitivă se va face săptămâna viitoare.

Regele Ferdinand la Versailles

Paris 26.—Regele Ferdinand al României a fost Luni la Versailles, unde a dejunat cu d-na şi d. Mareşal Joffre şi d-şoara Elena Văcărescu. Suveranul s'a înapoiat înapoi la Paris.

Un nou fel de cenzură

Căile ferate şi ziariştii

Bucureşti 26.— In proiectul de regulament al gratuităţei şi reducerilor pe căile ferate se prevede că fiecare ziar şi fiecare ziarist va fi supus controlului asupra calităţilor activităţei şi informaţiilor date. Se va retrage oricând permisile pe căile ferate când se va constata că un ziarist dă informaţii neexacte.

Groaznic incendiu la Galaţi

Galaţi 26. — Un groaznic incendiu a izbucnit astă noapte, distrugând marele magazin de mărfuri „Modern", proprietatea d-lor Rucăreanu.

Focul a luat naştere de la un scurt circuit electric.

Pagubele sunt de două milioane lei.

Ratificarea tratatului greco-jugoslav

Londra 26. — Ziarul „Times" îşi exprimă credinţa că parlamentul din Atena va ratifica tratatul de amiciţie cu Jugoslavia.

Imprumut ungar in Anglia

Budapesta 26.—Guvernul maghiar tratează realizarea unui împrumut de patru milioane lire sterline în Anglia, pentru a servi la reorganizarea industrială a Ungariei.

D-rul Rakovski la d. Poincaré

Paris 26. — Primul ministru Poincaré a primit în audienţă pe d-rul Rakovski, ambasadorul Rusiei întors de curând din vilegiatură.

SCHIMBĂRI în flota rusă

Moscova 26. — Comandantul flotei sovietice a fost destituit din postul său.

Fostul comandant e de origina cehă şi pe vremuri fusese fochist pe un curiasat.

In locul lui a fost numit un muncitor din Letonia.

Păduri incendiate

Paris 26.— Un violent incendiu s'a declarat în diferite puncte ale pădurilor de brad din Giroada.

Opt comune au fost distruse de flacări. Pagubele sunt foarte mari.

Serbările S. S. R. la Constanţa

Cu ocazionea Marilor serbări nautice şi veneţiene pe care Societatea Scriitorilor Români le dă la Constanţa în zilele de 4 şi 5 Sept. se vor pune la dispoziţia publicului toate vapoarele şi vasele marinei, pentru că publicul să poată gusta din farmecul călătoriilor pe mare.

Cu acest prilej vor avea loc la Cas nou mari concursuri de frumuseţe. Curse de întrecere între bărci, regate, lotci pecăreşti etc. Carnaval de Nissa. Serenade în gondole veneţiene special aduse din Italia pentru aceste serbări.

50 la sută reducere pe calea ferată.

Iarăşi se amână răspunsul bulgar

Viena 26.— Corespondentul din Sofia al ziarului „Neue Freie Presse" înştiinţează că ministru de exte ne, Buroff a plecat la Varna pentru a supune Regelui Boris care se află acolo, proiectul notei de răspuns către statele învecinate. Nota va fi remisă cel mai târziu Mercuri. Totuşi având în vedere revoluţia greacă, nu este exclus o amânare.

Spre dizolvarea Sfatului Negustoresc

După lovitura de la Camera de Comerţ se aşteaptă o altă lovitură la Sfatul Negustoresc.

Dar aici lucrur le se petrec astfel.

Negustorii cer desfiinţarea tripo lui.

Şi pentru că s'au călcat mai multe articole din statutul Sfatului, un număr de 30-40 comercianţi va înainta astăzi tribunalului comercial o cerere pentru dizolvarea comit tului Sfatului Negustoresc.

Prin aceasta se va anula convocarea adunărei gene ale dela 26 Septembrie.

Se va numi o comisie interimară până ce va avea loc alegerea noului comitet.

Aici vor intra diferiţi comercianţi, nu numai averescani.

Noul comitet va desfiinţa jocul de cărţi din localul Sfatului Negustoresc.

INFORMAŢII

x **Oscilările partidului naţional.**— *Liberalii fac toate sforţările pentru a îndepărta pe naţionali de ţărănişti. Ca deobicelu ei pun contribuţie intriga şi insinuări.e.*

„Viitorul" ne mai osteneşte „dovedina" imposibilitatea şi inutilitatea fuziunei naţional-ţărăniste. In schimb nu pierde nici un prilej de a lăsa să se înţeleagă că în partidul naţional este un puternic curent pentru unirea cu liberalii. Articolul din „Universul" prin care d. Sever Dan cere o înţălegere între d-nii I. Brătianu şi Maniu dă ocazie oficiosului liberal să facă avansuri şi să cea a înţălege că anexarea naţionalilor este un lucru aproape sigur.

Liberalii îşi fac iluzii. Dacă fuziunea cu ţărăniştii a fost şi a rămas un lucru foarte dificil apoi, cu atât mai mult d. Maniu se va putea hotărâ să intre în slujbău la liberali. Dovadă este atitudinea celor 2 ziare de culoare naţională, „România" şi „Lupta" care mai mult ca deob cei insistă pentru fuziunea cu ţărăniştii.

x *Mişcare în poliţia din Iaşi.* — D. Săvescu, poliţaiu din Constanţa, a fost ataşat la inspectoratul de siguranţă din Iaşi.

D. Ionescu Dumitru sub-comisar clasa I-a, a fost înaintat în aceiaşi calitate pe lângă Prefectura de poliţie din Iaşi.

x D-na Eleonora Maftei din strada Mandescu, s'a plâns că dintr'un bufet i s'a furat 2000 lei. Poliţia face cercetări.

x *Pânea zilnică...* — Astăzi dimineaţă d. ajutor de primar Chirică, făcând o inspecţie, a găsit în dosul halei o căruţă cu pâne neagră veche mucegăită, ca în timpul războiului ce era pusă în vânzare de brutăria Dreşer din str. Răşcanu.

Cele 88 de pâni au fost confiscate, iar brutarul dat judecăţei.

Pătania Popei la Saraci, o comedie dramatică plină de viaţă şi vervă, romanul datorit penei iluătre a lu Vautier se reprezintă astăzi la Cinema Sidoli.

Aceasta piesă e jucată de cei mai de seamă artişti a scenelor pariziane.

x Moratorii şi falimente. — Curtea de apel a admis apelul Societăţei „Industrializarea", acordându-i moratoriu pe 6 luni.

De asemenea a admis şi apelurile angrosistului de vinuri Sigmund Katz, şi a firmei Şmilovici et Iţicovici din str. Cost. Negri acordându-le moratorii pe 6 luni,

Apelul comerciantului Natan Rabinovici a fost respins, Curtea menţinând falimentului.

x Din faţa uşei d-lui Carol Ziman din strada Ştefan cel Mare, s'a furat eri o bicicletă.

Cercetările făcute de d. comisar Căpriţă, au dat rezultatul dorit. S'a găsit hoţul, un anume Dobrovici din strada Malu, împreună cu bicicleta.

x Astă noapte un furt de lucruri casnice s'a săvârşit la locuinţa d-lui Ioan Franc din str. Zugravi 18.

D. Franc bănueşte ca autor pe un podar din serviciul comunei.

x Frământările din sânul „Lancului" continuă.

Membrii Ligei, care tăcuseră un moment intimidaţi de atitudinea hotărâtă a d-lui Cuza la Marele Consiliu din Iaşi au început iarăşi să ridice glasul.

Astfel „Cuvântul" de azi anunţă o serie de articole ale d-lui Teodosie Popescu, fruntaş al mişcărei antisemite, care semnează în numele unui întreg grup.

x Administraţia financiară face cunoscut că nu va mai achita nici un ordin de plată, până nu se va prezenta de către titularul ordinului de plată, chitanţele de plată pe luna curentă a impozitelor—comercial, profesional, complimentar şi global.

Fără aceste chitanţe prezentate în original, la Administraţia financiară, nici un ordin de plată nu va mai fi achitat.

x Duminică 29 August va avea loc în Sala Sidoli producţia muzicală a orchestrei şi fanfarei Asociaţiei „Hakoah".

Se atrage atenţia numerosilor vizitatori ai Cinematografului Sidoli că filmul „Pătania Popei la Saraci care se reprezintă astăzi, e o comedie dramatică cu totul separată şi nu e o continuare la filmul din săpămâna trecută.

Afară de aceasta filmul de astăzi este mult superior celui din săptămâna trebută.

Cabinetul Dentar
S. SIROTA GROSU
Strada Anastasie Panu No. 17
(Piaţa Halei).

Execută lucrări în platină, aur şi cauciuc, dinţi albi fără placă, extracţiuni şi plombe fără durere

Consult. dela 10 dim. până la 7 seara
PREŢURI REDUSE
Pentru săraci gratis zilnic

„OCULTIST"
Prezicător SĂVESCU

Strada ALBINEŢI No. 37 la vale de Biserica Singurul este în ROMÂNIA

Ca PREZICATOR serios, precis, documentat, fără a-şi face — reclamă mare —

Incepând acum o nouă *„invenţie"* în calculul „CIFRELOR" prezice, orice afaceri serioase la persoane serioase descoperă orice mistere sufleteşti din viaţă şi dă toate lămuririle necesare pentru orice interes, sufleteşte, căsătorii, boale orice fel, comerciale, furturi, atât cât e posibil desigur.

Dă lecţii de sugestiune şi magnetismul—face magnetismul pentru vindecarea boalelor de nervi, anemie, dureri de cap, gânduri fixe, energie, boala dragostei (iubiri fatale) şi deprinderi rele, linişte în căsătorie etc.

Discreţie sigură. Toată ţara prin scris. Consult. 9—12 şi 2—7½ Duminică până la 4 după masă.

Abonaţi-vă la Opinia

INTERESANT

Pentru D-nii Ingineri, Architecţi, Antreprenori, Dulgheri, proprietari şi chiriaşi.

Duşamele şi Plafoane

Cea mai perfecţionată maşină pentru „DUŞAMELE" (Nutt şi Feder) şi „PLAFOANE" s'a instalat la fabrica „FULGER" strada Uzinei No. 76 (vis-a-vis de Baia Populară).

Fasonează prompt şi rapid cu preţurile cele mai reduse.

Liceul de Domnişoare
„Mihail Kogălniceanu"
Şcoală cu drept de publicitate
IAŞI, Strada Căpitan Păun No. 8

Inscrieri în clasa I fără examen de admitere.

Examenul de admitere în clasa a V-a în şcoală pentru elevele şcoalei.

Inscrieri şi informaţiuni cu începere dela 1 Iulie în toate zilele de lucru dela 10—12 a. m. în cancelaria şcoalei. Prospecte la cerere.

STIRI DIN TARĂ ŞI STRĂINĂTATE.

STAREA SANITARA A IAŞULUI

Ravagiile scarlatinei în oraş şi judeţ. Focarul din satul Avântul.

INTERVIEW CU D. DR. CAZACU, INSPECTORUL REGIUNEI SANITARE

In ultimile zile s'au declarat mai multe cazuri de scarlatină în oraş şi judeţ. Publicul e alarmat.

Insă serviciul sanitar a luat toate măsurile.

*

Aseară d. dr. Cazacu, inspectorul regiunei sanitare a plecat la Bucureşti unde se va duce la Ministerul Sănătăţei.

Cu acest prilej l'am rugat să ne spună ceva în legătură cu ravagiile scarlatinei în jud. Iaşi.

Cu amabilitatea ce-l caracterizează, distinsul inspector al regiunei sanitare ne-a declarat:

„Scarlatina provine din satul Avântul unde s'a aşezat o ceată de ţigani — lucrători dela moşiile din împrejurimi.

„Serviciul sanitar descoperind focarul, i-a adunat pe toţi la spitalul din Podul Iloaie care este suprapopulat. 25 au fost aduşi la spitalul de izolare din Iaşi.

*

Am întrebat atunci pe dr. Cazacu, de unde provin cazurile de scarlatină în oraş, la care d-sa ne-a răspuns:

„Nu s'a stabilit încă prin ce legătură s'au declarat cazurile de scarlatină din oraş.

„Serviciul sanitar cercetează.

„Dealtfel în totdeauna în timpul începerei anului şcolar în Septembrie şi Octombrie—nu numai la noi, ci în toate părţile —scarlatina creşte. Anul acesta a început mai devreme.

„S'au luat măsuri pentru ca la deschiderea şcolilor să se facă controlul tuturor elevilor de către cei trei medici şcolari.

„Localurile şcolilor vor fi curăţite.

„Aşa *fiind situaţia*,— continuă d-sa— *cred că scarlatina nu prezintă încă o deosebită gravitate*".

*

Tot în legătură cu epidemia de scarlatină, d. dr. Cazacu ne-a declarat că în restul regiunei nu există nici un focar de boale.

„Doar ici, colo se anunţă câte un caz sporadic de febră tifoidă sau scarlatină".

Inspectorul regiunei sanitare a fost în inspecţie zilele acestea.

*

Ieri se aflau internaţi la spitalul de izolare 42 bolnavi. Din aceştia 27 erau din judeţ, iar restul de 15 din oraş.

Consiliul de higienă al oraşului care se va întruni probabil Sâmbătă, va lua unele hotărâri în privinţa epidemiilor.

L. PAUL

Se poate învaţa la şcoală arta poeziei?

(Continuare din pag. I-a)

tru a împărţi subvenţiile Statului sunt de-ajuns câţiva oameni cultivaţi şi binevoitori, înzestraţi cu tact şi cu gust.

In ce priveşte celelalte obligaţii mai înalte ale artei poetului şi responsabilităţii progresului său, rămân din nenorocire, când mă gândesc la şcoala care-i vorba să înfiinţaţi, în mare îndoială. Nu este direcţie voit în domeniul artei poetului.

Poeţi conducători, deveniţi funcţionari de Stat sunt o noutate care va ridica, cu draptate, obiecţiuni în cercurile libere ale poeţilor. In ce-l ace mă priveşte, n'aşi putea să concep o situaţie de diriguitor în acest fel. Ca alţi scriitori şi poeţi, când am influenţat asupra oamenilor în sensul umanităţii, aceasta îmi ajunge.

Mă vedeţi deci, domnule ministru, de partea acelora care, încă înaintea epocei mele, erau contra instituirii unei academii a poeţilor. Sunt încredinţat că nu aşteptaţi de la mine altceva d cât această mărturisire francă.

Prin aceasta, sunt departe de a exercita cea mai mică critică asupra părerii opuse sau asupra nobilei deciziuni a resortului ministerial. Pentru mine, şi numai pentru mine, convingerea mea face lege.

Cu expresia celui mai profund respect.

Gerhardt Hauptmann

Repartizarea inspectorilor şcolari

La ministerul de instrucţie s'a făcut o nouă repartizare a circumscripţiilor şcolare, în ceia ce priveşte activitatea inspectorilor şcolari.

După această repartizare circumscripţiile şcolare primare a treisprezecea şi a paisprezecea Iaşi—B cău au fost încredinţate d-lui inspector şcolar Sachilarescu.

Moarte subită

Hârlău.— Comerciantul David Strul din Botoşani sosind cu trenul la Hârlău, şi trebuind să meargă în satul Scobinţi din apropiere, o luă pe jos.

Cam la jumătatea drumului simţindu-se rău căzu jos şi muri imediat.

La dânsul s'au găsit mai multe acte şi suma de 14.200 lei. Actele şi banii s'au dat în păstrarea perceptorului Mihailescu din Hârlău.

S'a cerut autorizaţia pentru înmormântare.

Se crede că numitul suferea de cord.

Moartea aceasta a produs o vie impresie în oraşelul Hârlău.

In jurul dezbinărilor grupului Cerchez

Cazul Gugui. O declaraţie a unui dezident

Am relatat dezbinările produse în drupul d-lui Cerchez, preşedintele comisiei interimare a Camerei de Comerţ.

Am mai relatat discursul program al d-lui Cerchez la instalarea ca preşedinte: cu uşile deschise...

Ori de două zile şi două nopţi se lucrează la Camera de Comerţ în mare taină. Uşile sunt închise şi păzite pe dinăuntru de un clubist.

Ce se pune la cale cu uşile închise întoiul nopţii, în palatul Camerei?

*

D. Gugui, ca comisar al guvernului pe lângă Camera de Comerţ, a lucrat şi a trimis la Bucureşti două rapoarte de dezolvare. Ca răsplată d. Cerchez, nici nu l'a invitat la şedinţa de inaugurare, iar despre consfătuirile intime, nici nu ştie.

*

Unul din dezidenţi ne declară ieri în sala Primăriei: Am luptat şi voi lupta alături de d. Cerchez, atât timp cât nu se va face politică la Camera de Comerţ.

Dacă va voi să ajute negustorimea, sunt alături. Dar cum la Camera de Comerţ nu se face decât politică eu mă ţin deoparte.

In jurul arestărilor din Huşi

Eliberarea d-lor Gh. Corciovei şi T. Radu

Huşi 25.— Dl. Gh. Corciovei consilier agricol al judeţului Fălciu invinuit, precum se ştie pentru diferite fapte, fiind depus în arestul preventiv a fost pus în libertate pe o cauţiune de 100000 lei.

De asemenea a fost liberat de la arestul preventiv d. I. Radu directorul şcoalei din Corn arestat pe ziua de 20 crt. în împrejurările arătate la timp în ziarul nostru.

Intrucât contra expertiza i-a fost favorabilă, iar deţinerea nu mai era necesară, cererea d-sale de eliberare a fost admisă.

Leontin.

Un furt în gara Fălticeni

Fălticeni 26.— Dl. M. Pascariu pe când voia să-şi scoată un bilet la gară, — constată lipsa portmoneului în care se aflau 16 000 de lei, şi acţiuni în valoare de 5000 de lei.

Bănuiala căzu asupra unui soldat care fu prins în gara Basarabi.

Adus în localitate, a fost înaintat parchetului.

— Cismarului Marcu Grünberg din localitate i s'a furat o sumă importantă dintr'o cutie. Bănuieşte pe ucenicul de prăvălie. Ucenicul a fost înaintat poliţei, care la rându-i el la înaintat parchetului.

NOIR.

Incercare de Sinucidere

In urma unei certe familiare, femeea Natalia Valavici din serviciul d-lui Hertzenberg a încercat să se sinucidă înghiţind o cantitate de spirt denaturat.

Revizuirea armelor din judeţ

Faţă de numeroasele atacuri banditeşti din ultimul timp şi cum majoritatea din ele sunt comise numai de săteni, autorităţile administrative — în urma aprobării Ministerului de interne, a hotărât o revizuire a armelor din judeţ.

Revizuirea se va face sub formă de recenzământ.

x Intre 4 şi 9 Septembrie, se va ţine la Sighetul Marmaţiei congresul profesorilor de geografie din intreaga ţară.

x **Concurs de ciclism.**— Duminică 24 crt, s'a organizat un concurs dn ciclism cu premii, pe distanţa Iaşi—P. Iloaiei şi retur.

S'au oferit premii în bani şi anume: 500 lei, 300 lei şi 200 lei.

Pornirea a fost din Şos. Naţională, la ora 4 dim.

Primul a sosit d. V. Laurescu, al doilea d. A. Pistiner şi al treilea d. L. Moscovici, care au încasat premiile. Ceilalţi au sosit la mici intervale.

x In str. Vasile Lupu a încetat eri din viaţă subit frizerul Nicu Răducanu.

Aseară la orele 6, din ordinul Parchetului, cadavrul a fost dus la morga Spitalului Sf. Spiridon.

x *Sporurile pentru universitari.*— După statele formulate, rezultă, că sporurile pentru profesorii universitari din Iaşi, se cifrează între 200 şi 300.000 lei de facultate

Convocare

Sindicatul Comercianţilor De ailişti Iaşi

Convoacă pe toţi membri săi la întrunirea care va avea loc Duminică 29 August ora 3—7 în localul său din str. Ştefan cel Mare No. 12, în curtea Leon Mayer, spre a se faca comunicări de hotărâ ea Statutului Băncei.

Rugăm pe toţi membrii să asiste.

COMITETUL

Spre reorganizarea serviciului de vidanjare

Automobile cisterne în loc de sacale

Serviciul de vidanjare care a preocupat în repetate rânduri Consiliul de Higienă şi Consiliul Municipal se pare că în sfârşit se va reorganiza.

Intr'adevăr, ieri d. N. Gheorghiu primar interim a primit o ofertă a d-lui C. T. Ştefănescu din Bucureşti care propune a înzestra laşul cu un serviciu de vidanjare sistematic şi modern cu un utilaj compus din cisterne automobile, pompe de vid, etc. după sistemul serviciilor de acest fel din Florenţa, Milano şi Paris. Un astfel de serviciu a câpătat şi oraşul Ploeşti.

Prin aparate speciale se poate lucra şi ziua.

Preţul de extragere este de 500 lei metru cub.

In cazul când Primăria n'ar accepta un cotract de 30 ani, ofertantul propune să vândă un serviciu complect cu preţuri avantajoase.

*

D-nul Gheorghiu va avea o consfătuire cu d-l Primar Petrea pentru a lua o hotărâre.

Se va încerca micşorarea preţului.

De la Comisia interimară a Camerei de Comerţ

Alcătuirea listelor electorale.— Chestia unei sinecuri

Comisia interimară a Camerei de Comerţ în frunte cu d. C. Cerkez şi în coadă cu d. Max Wurmbrand s'a pus pe lucru.

După ce chiar în ziua instalării a revizuit listele de alegători, Marţi după amiază a ţinut o nouă şedinţă.

A început alcătuirea listei pentru alegerea de la 20 Octombrie.

Cu toate că consiliul de Administraţie va număra numai 40 membri, se alcătueşte o listă mult mai mare spre „a se putea alege".

Definitiv nu s'au fixat încă candidaturile.

*

S'a anunţat prin ziare că Comisia interimară voind să facă economii a suprimat postul de inspector ocupat de d. Arsenie.

Intr'adevăr, acest post era o sinecură.

Iată însă că eri în locul d-lui Arsenie este numit inspector în acelaşi sinecură un oarecare averescan.

Nu luăm apărarea d-lui Arsenie, dar cerem ca sinecura care coastă Camera de Comerţ câteva mii de lei pe lună să fie desfiinţată pentru tot-deauna.

Dl. Wachtel face un cămin la Copou

Pe proprietatea sa din comuna Copou, d. Moritz Wachtel a ridicat o mare clădire, în mai multe etaje.

In această clădire se vor instala: o grădină de copii, un dispensar, şi o bibliotecă care vor deservi pe lucrătorii de la fabrica Textila. Restul clădirei va servi ca locuinţă pentru funcţionarii şi lucrătorii fabricei.

Acum se procede la instalările de apă şi canal.

De îndată ce d. Wachtel se va înapoia la Iaşi, se va preciza ziua inaugurării diferitelor instituţiuni.

Două incendii în localitate

Un alt incendiu în judeţ

Două puternice incendii s'au declarat în zorii zilei de azi în localitate.

Primul incendiu s'a declarat la orele 3 şi jum., la d. I. Palade din str. Nicorţă.

Focul a început de la un grajd plin cu fân din curte.

Sosind pompierii au luat măsuri de izolarea focului.

A fost distrus numai grajdul.

Din cercetări reese că focul a fost pus.

*

Al doilea incendiu s'a declarat în str. Elena Doamna la locuinţa d-lui Leon Silberman.

Sergentul de noapte, pe la orele 6, a zărit un fum des eşind prin ferestre. Sergentul a dat alarma, dar văzând că nu e nimeni acasă, a spart uşile şi ferestrele, anunţând în acelaş timp şi pompierii.

In odae, ardeau toate mobilele.

Au fost distruse: o canapea, o plapumă de mătasă, perne, covoare etc.

Din cercetările făcute, s'a stabilit că focul a luat naştere dintr'o neglijenţă. Proprietarul petrecuse noaptea acasă. Dimirat a aruncat o ţigară aprinsă şi n'a observat că a aruncat-o tocmai pe canapea. Şi de aici a izbucnit focul.

*

Un alt incendiu s'a declarat în judeţ.

Pe moşia Burueneşti din jurul Bivolarilor, s'au aprins şi a ars 5 şire de grâu — produsul a 65 hect. de grâu.

Pagubele se ridică la aproape un milon lei.

Grâul era asigurat.

Privind o biserică părăsită...

(Continuarea din pag. I-a)

şi la slujbă lume tot puţină...

— Pentrucă sărbătorile, lumea noastră umple târgurile şi crâşmele...

— Ba, pentrucă amu biserica vi-i mare, dar credinţa vi s'a micşorat. Pe vremea celor ce-au bârnuit această bisericuţă cu ferestre de-o şchioapă era credinţa mai tare, lumea se învoia, nu era fudulie ca amu şi portul şi limba erau curate, nepătate...

— Aşa-i, părinte, aveţi dreptate! Moda asta îi anapoda... Dă eu am apucat de mut, că se răteza numai strâjaicii şi se tundeau vara oile, dar amu, văd că şi femeile *să rătează şi să tund!...*

De jur împrejurul bisericii la un pas numai de păreţi îs săditi brăzişori mici, de o palmă, câte doi alături ea. Cică să rămână casa Domnului între brazi, neatinsă, tăinuită, ca o moştenire scumpă din bătrâni, din oameni buni...

Flori în jurul unui mormânt unde arde parcă vie flacăra credinţei strămoşeşti...

Pr. N. HODOROABA

Oprirea unui abuz

„Opinia" a fost primul ziar care a semnalat afacerea averescană din cartierul Păcurari.

Se ştie că un ajutor de primar (averescan) a autorizat vinderea piaţetei dela bariera Păcurari, unui cârciumar care a şi îngrădit, începând săparea temeliei pentru clădirea unei case.

Pe acel loc se afla şi o cişmea, care a fost mutată.

*

O delegaţie de cetăţeni s'a prezentat d-lui Gheorghiu, primar interim cerând ca piaţeta să fie redată uzului public.

Imediat d. Gheorghiu a oprit lucrarea.

D. primar Petrea, a anchetat cazul la faţa locului şi a declarat că va lua măsuri pentruca piaţeta să nu dispară.

CITIŢI „OPINIA"

şi-o răspândiţi

INFORMAŢII

Piaţa Valutară

Leul a cotat ieri la Paris 17,00; iar la Zurich 2,50.

Devizele în Capitală au notat: Francul francez 5,95; francul belgian 5,65-5.75; francul elveţian 40.00; lira engleză 995-1006; dolarul 206.50; lira italiană 6,73-6,85; coroana cehă 6,06; Rentenmark 48.80.

x D-na Paula Petrea a fost numită inspectoate generală în învăţământul particular.

x Atragem atenţiunea organelor în drept asupra modului brutal cum se poartă controlorul de bilete Const. Popovici de pe linia Paşcani-Iaşi.

Eri găsind în tren o femeia cu un copil care i se părea mai mare de 4 ani, i-a dat jos din tren, zvârlind lucrurile fără nici o socoteală şi astfel i s'a furat bietei femei bagajele în valoare de 4000 lei.

x Din Huşi.— D. N. Steriu administratorul financiar al judeţului Fălciu plecând în concediu a încredinţat conducerea administraţiei financiare d-lui V. Gh. Ioan sub administrator iar drepturile şi îndatoririle de preşedinte al căminului funcţionarilor din Huşi, le-a trecut pe tot timpul absenţei d-sale d-lui Ioan David directorul şcoalei normale şi membru în comitetul căminului.

La Cinema Sidoli rulează astăzi un program cu totul excepţional şi extrem de bogat. Iată ce cuprinde Paţania Popei la Saraci, comedie dramatică în 8 acte.

Tom Mix celebrul artist-atlet în cea mai nouă dramă „Şeriful din For-West" (acţiunea în Nord. Americei).

Călătorii interesante şi Elevii în vacanţă la New-York şi o comedie.

x SPORTIVE. Asociaţia sportivă „Victoria" şi-a constituit comitetul activ din d-nii căpitan Neştian preşedinte, lt. Toporescu Eugen, lt. Herescu, lt. Minea, Jean Pascu, Gaube şi Tăzlăoanu ca membrii.

Materialul sportiv comandat la magazinul Socec Bucureşti, a sosit şi concomitent cu aceasta a început şi antrenamentul.

Adresiune şi o ice informaţie a se adresa lt. Toporescu Eugen la Corpul 4 Armată strada Carol.

Numai ou 150 lei

se execută în mod ireproşabil **orice ramă** culoarea mobilei mărime naturală: în mahon, frasin, nuc, aurit, metal etc.

Asortiment bogat 120 modele, numai la

Israel Berger S-sor

str. Anastasie Panu 50

William Finkelştein

AVOCAT

Iaşi, str. Lăpuşneanu 20

Cons. 6— 8 d. a.

Vechiul şi cunoscutul atelier de sculptură şi depozit de monumente

F. FAIRING

Str. Eternitatea 18

care a executat mii de lucrări de artă, fiind în lichidare a pus în vânzare cu preţuri de destacere: **MONUMENTE** de orice fel pentru creştini şi izraeliţi; *Cruci* şi piramide de marmoră, *grilaje* de fier, fontă, orice dimensiuni, *fotografii* pe porţelan şi *felinare* diferite modele.

Ocazie rară pentru cei ce au nevoe de astfel de articole.

Pentru oameni solvabili, se fac înlesniri de plată;

Eventual, pentru un amator serios, ocazie de a prelua atelierul.

Umbrele

Cu preţuri reduse găsesc numai la

Fabrica de Umbrele F. Kaufman

Str. Ştefan cel Mare 21 alături de magazinul „La Vulfur"

Atelier special de reparat şi îmbrăcat umbrele

DE VÂNZARE

MOTOR 10 cai putere

BATOZĂ 6 „ „

ambele în bună stare de funcţiune

A se adresa: Maestrului Instalator Electro-Mecanic ŞTEFAN BAUŞEC

Iaşi - Stradela Sărărie 34

ANUL XXII No. 5775 — 2 LEI NUMARUL — SAMBATA 28 AUGUST 1926

ABONAMENTE
Lei 600 . . . pe un an
„ 320 . . . „ 6 luni
„ 260 . . . „ 3 luni
Loco

OPINIA

ZIAR POLITIC COTIDIAN

ANUNCIURI se primesc la toate Agenţiile de Publicitate şi la Administraţia ziarului Iaşi—Str. Gh. Mârzescu 17

LEGATURILE ECONOMICE ALE ROMÂNIEI

EXPORTUL ŞI IMPORTUL.— CU CE ŢĂRI SCHIMBURILE ECONOMICE SUNT AVANTAJOASE

Noi suntem mari exportatori de cereale, de petrol, de lemne, şi importatori de mijloc, de produse industriale. Din nenorocire mărfurile pe care le exportăm sunt toate voluminoase. Dacă am face balanţa comercială după cântar; de sigur că exportul nostru ar întrece colosal importul şi deci balanţa ne-ar fi extrem de favorabilă. Dacă facem balanţa pe valori, cum produsele industriale au sub un volum mic, o valoare mare, balanţa ne este defavorabilă.

Pentru exportul ca şi pentru importul nostru trebue să ne găsim o piaţă permanentă. Pentru mărfurile industriale pe care le importăm, piaţa permanentă ne dă avantajul adaptărei produselor fabricelor la nevoile şi obiceiurile noastre şi gustul nostru şi mijloacele consumatorilor noştri. S'ar părea că cerealele noastre n'ar avea nevoe de o piaţă permanentă. Greşeală.

Chestia transportului joacă un mare rol, mai ales în comerţul mărfurilor voluminoase. Se impune un drum cât mai scurt până la piaţa de desfacere ; cât mai mare celeritate ; transport cât mai eftin.

De aci un mare avantaj că importul ca şi exportul să se facă cu acelaş piaţă pe cât se poate, pentru ca aceleaşi vase sau vagoane să circule totdeauna încărcate.

In al doilea loc, piaţa cu care ne legăm trebue să aibă capitaluri disponibile pentru că noi, ţară fără astfel de capitaluri avem nevoe de credite pentru ceiace importăm şi din contra de plăţi în număratoare pentru ceiă ce exportăm. Pe aceste vremuri de valute flotante, avem nevoe ca piaţa cu care ne legăm să aibă o valută tare sau cel puţin stabilizată.

In ce priveşte natura mărfurilor importate, nu trebue să uităm că populaţiunea României Mari este formată pentru 85 la sută din ţărani, care se îndeletnicesc cu producţia agricolă. Materiile prime pentru industriile noastre, în afară de bumbac şi ferul, joacă un rol mic.

Exportul şi importul nostru cel mare nu poate fi extra european pentru că America n'are nevoe de cerealele noastre nici de petrolul nostru deci nu putem face schimb în mărfuri ; e prea departe de noi şi cu valuta ei nu ne poate da nimic pentru cei 85 la sută ai populaţiei noastre. Kryslurile, Cadillacurile şi chiar Fordurile americane sunt o cantitate absolut negijabilă pentru viaţa noastră economică.

*

Astăzi în Europa avem numai două pieţe cu valută forte şi cu capitaluri disponibile : Anglia şi Germania, pentru că peste extraordinare forţe economice industriale, amândouă pompează aproape la discreţie bani din colosalul rezervoriu de aur care este America.

Industria engleză cu tradiţii ei ; cu starea ei socială care a produs un lucrător scump, nu poate produce de cât pentru occident, pentru ţările cu populaţie mare orăşenească şi care poate plăti scump. Numai Germania, Italia în primul loc ; Polonia şi Cehoslovacia în al doilea loc, pot produce fabricate industriale de care avem nevoe.

Produsele industriei italiene şi mai ales a celor poloneze sunt inferioare. Pe lângă aceasta, cu Polonia nu putem face schimb mare căci şi ea este ţară agricolă. Cehoslovacia importă cereale de la vecina sa Polonia. Chiar Italia se aprovizionează cu cereale mai avantajos din Jugoslavia.

Toate aceste ţări sunt ţări care împrumută cu târlita deci n'au capitaluri disponibile, iar Italia şi mai ales Polonia au valute slabe şi nestabile.

Să fi fost greşită intuiţ a părinţilor noştri care la 1867 ne-au pus în contact economic cu Austria, concesionând la supuşi austr aci construirea căilor noastre ferate ? Luminaţi au fost cei care în 1875 au făcut convenţia comercială cu Austria, precum şi cei care mai târziu au primit sistemul penetraţiei economice între România şi Germania ?

A. A. BADAREU

Se căsătoreşte oare ?

E vorba de regele Boris

„New-York Herald" află din Sofia că regele Boris al Bulgariei, după afirmaţiile mitropolitului Ştefan, se va căsători cu prinţesa Giovanna a Italiei.

Căsătoria va fi anunţată oficial peste câteva zile.

Dificultatea născută din deosebirea de religie dispare, căci prinţesa, care e catolică, va trece la ortodoxism.

Actualităţi

Iarăşi facultatea de teologie

Fixând sediul facultăţii de teologie la Chişinău, guvernul a vrut să facă un gest de atenţie pentru Basarabia.

Credem că manifestaţiile de simpatie faţă de fraţii de peste Prut, trebuiau să înceapă cu ucruri mai mărunte, dar mai vitale : suprimarea cenzurii, de pildă, sau schimbarea posturilor de jandarmi cu posturi de învăţători şi preoţi.

S'ar fi făcut tot operă culturală, şi s'ar fi pornit de unde e mai util să se pornească.

Măgarul lui Buridan

In lunile acestea, partidul naţional trebue să se hotărască : ori la stânga, ori la dreapta. Aşa cum stă, la mijloc între grăunţele liberale şi apa vie a ţărănismului, riscă să piară de nedumerire. Şi totuşi, dacă ar fi după conducătorul naţionalilor, partidul ardelean nu s'ar clinti din loc. D. Maniu este însăşi nehotărârea. Poartă în vine un sânge cenuş, iar în cap ideile i se dau în scrânciob : se ridică şi se coboară pe rând, în ritm aproape matematic. Daca nu vor interveni evenimente exterioare, care să forţeze situaţia, partidul naţional nu va izbuti să se decidă, repetând povestea măgarului legendar.

Inter.

ASPECTE

MITOLOGIE, PE DEA...

De dimineaţă, trecând podul peste Moldova, urci spre Dea ; cu numele sonor, muntele acesta calm şi simpatic, e mai mult de cât un simplu conglomerat de piatră şi pădure : e un ansamblu de poteci, de platouri mici, de ascunzişuri ca boschetele unui parc englezesc printre care curge pârâul Deei.

Un pârâu care se prăbuşeşte peste zeci de cascade şi se frânge pe sub nenumărate punţi, Dea, poartă cu ea tot seninul cerului bucovinean închis între culmile Runcului şi ale munţilor cari au botezat-o şi pe dânsa ; vorbeşti de ea, cum ai glăsui despre o femee iubită, cu numele sonor şi bun, întrebuinţezi expresii pentru ea pe care le păstrezi pentru cea mai adorată dintre femei...

Dea n'are maluri înalte, de pe cari să o priveşti cu teamă ; ea curge alăturea de tine, te însoţeşte pas cu pas şi când te opreşti, par'că stă şi ea obosită între pietrele cari îi îndurerează trupul de cleştar.

Mitologia o înţelegi abia aici : ştii precis că în tufişurile de umbră cari străjuesc Dea, trebue să cânte noaptea Pan din naiu şi că în jurul lui se adună nimfele pădurii şi driadele undelor ; ştii şi aştepţi să vezi o sarabandă de nimfe jucând sălbatice pe iarba umedă de ploae şi aştepţi, în desişul brazilor, să-ţi apară barba roşie a Saturnului strâmbată într'un râînjet priabic.

Înţelegi mitologia cu taina ei înreagă şi de aceea arunci cărţile falşificatoare ale naturii ; rămâi singur cu Dea, pe care o mângâi cu cele mai calde priviri de amant, o desmierzi liniştit, cu patimă potolită şi regreţi că, fiind prea mică, nu-ţi poţi contopi trupul tău cu al ei, lăsându-te purtat de valuri.

Dar iată : în locul driadelor, urcă spre munte excursionistele... Greoae de chilogramele câştigate în urma unei cure de supra alimentaţie, îşi poartă şoldurile pe picioarele groase ca ale podului şi gâfâe ca locomotivele spre Iacobeni ; nimic din graţia tinereţi, nimic din eleganţa zeităţilor. Şi în locul lui Pan, te împinge spre prăpastie un herr doktor cu capul ca o căpăţină de zahar, cu ceafa umflată, roşie şi plină de sudoare, cu ruksack şi alpenstock, cu pantaloni scurţi pe nişte picioare strâmbe ca un coviltir ; şi locul Satyrului îl păstrează nu ştiu care cavaler de mahala provincială venit aici să epateze târguşorul cu discuţiile despre schimmy şi jazz band.

Totuşi faci abstracţie de realitate. Şi treci punţile, te opreşti la cascade, priveşti spuma din care cândva s'a născut Venus şi iar revii la mitologie. Pentru că Dea îţi oferă mirajul poveştilor şi, întârziind după amurg la poalele muntelui, aştepţi totuşi dintre tufişuri să apară sarabanda silvanilor şi a driadelor cari — în sunetul naiului lui Pan şi al murmurului Deei— să te prindă în mijlocul ei şi să te răpească de aici, pentru totdeauna. G. Spina

Barcă automobilă cu helice aeriană

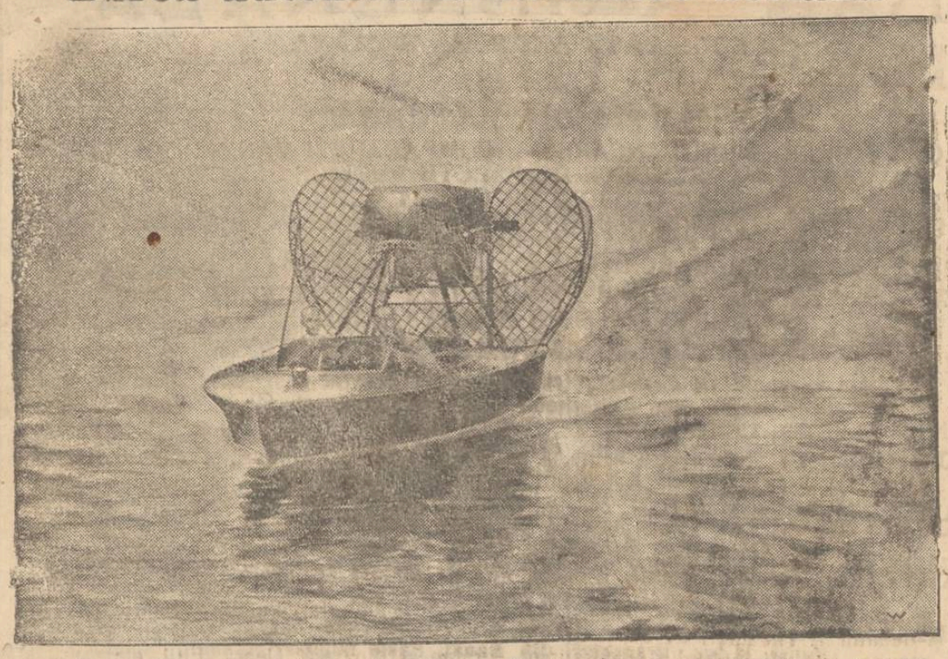

De curând a fost construită de către George Post o barcă automobilă, a cărei lărgime îi permite să steie aproape la suprafaţa apei.

Fiind pusă în mişcare—nu printr'o turbină care se învârte în apă, ci printr'o helice aeriană (ca la aeroplane) barca-motor poate atinge o viteză extraordinară.

Uniunea popoarelor europene

Anglia şi Rusia sunt excluse. Câteva lămuriri

Am arătat condiţiile în care se va ţine la Viena congresul paneuropean.

Uniunea pan-europeană, pentru a întâmpina interpretări greşite şi neînţelegeri declară :

1). Chestiunea dacă, ţinându-se seama de situaţia mondială de azi, Britania şi Uniunea Sovietelor, pot deveni s'au nu membrii unei federaţii pan-europene, trebue decisă de însăşi aceste state conform paragrafului 3 al programului pan-european.

2). Uniunea pan-europeană însă recunoaşte şi apreciază greutăţile deosebite pentru Britsch Emoire ca imperiu federativ intercontinental şi pentru Uniunea Sovietelor ca imperiu federativ euro-asiatic, de a se lega în mod unilateral de un continent cert.

3). In „caz dacă poziţiunea această excepţională n'ar admite alipirea acestor două federaţiuni sau a unor părţi singulare ale lor, la pan-europa, atunci cea ţelul Uniunii Pan-europene constă în colaborarea strânsă cu aceste două continente surori politice în cadrul ligii naţiunilor lărgite pe baza unui sistem Locarno vest-estic.

4). Orice soluţiune a chestiunei europene trebue să ţie cont de legăturile strânse de natură geografică, istorică, economică şi culturală care leagă Anglia şi Rusia cu cealaltă parte a Europei.

5). Chestiunea încorporări totale sau parţiale într'un regim vamal Pan-european a Angliei şi Rusiei, trebue regulată în comun acord, ţinându-se cont de legăturile economice mondiale şi de interesele comune.

6). Spre clarificarea acestui complex întreg de chestiuni Uninnea pan-europeană a invitat la congresul pan-european, care are loc dela 3–6 Octombrie 1926 la Viena, şi o delegaţie Britanică şi Rusă; delegaţia britanică a promis că va lua parte.

7). Uniunea pan-europeană respinge în principiu ori-ce atitudine agresivă contra altor state şi grupuri de state.

Singurul ţel este asigurarea permanentă a păcii Europene şi a gospodăriei europene prin strângerea Popoarelor Europene

Femeia şi călătoriile

Rosine, distinsa cronicară dela „Le Matin" face câteva observaţii interesante asupra uneia din pasiunile cele mai la modă : călătoria.

Se spune că femeile nu ştiu să călătorească. Se poate că n'au ştiut, în vremea când felul lor de traiu şi obiceiurile ţipului înmulţeau în jurul lor lipsa de confort şi strâmtorarea. Dar toate s'au schimbat de atunci. Astăzi o femee se poate măsura în ce priveşte spiritul de organizare şi rezistenţă, cu cel mai încercat călător.

Înţeleg, spune Rosine, de ce bărbaţii nu încurajează gustul călătoriilor la femei. A călători înseamnă a vedea, a vedea înseamnă a învăţa, a învăţa înseamnă a compara, şi comparaţiile, deşi instructive, nu sunt totdeauna favorabile.

Dar mai e o chestie : chiar femeile sunt oare fericite, mărindu-şi orizontul ?

UN MARE SCRIITOR CEH

ALOIS JIRASEK IMPLINEŞTE 75 ANI

Alois Jirasek, unul din cei mai merituoşi din scriitorii şi romancierii istorici cu renume mondial, va împlini zilele cele mai apropiate 75 de ani. Când înainte cu 5 ani, Jirasek a împlinit 70 de ani, în întreaga Cehoslovacie, până şi în satele cele mai îndepărtate, au fost organizate în mod spontan mari serbări, cari s'au desfăşurat aproape toată vara.

In anul acesta serbătorirea lui Jirasek va fi lipsită de zgomot. Nu se vor face întruniri festive. La Praga nu va merge o populaţie de zeci de mii în paradă cu lampioane la locuinţa lui Jirasek pentru a aduce omagiile ei bătrânului scriitor, patriarhului.

Alois Jirasek se simte puţin bolnav şi toată opinia publică se teme că serbările vii şi zgomotoase îi vor turbura liniştea ce şi-a câştigat-o şi munca lui solitară.

Pe lângă preşedintele Masaryk nu este după Jirasek nimeni mai cunoscut şi mai popular. Numele lui Masaryk şi cel al lui Jirasek se contopesc în multe minţi într'un singur spirit. Jirasek nu aparţine numai literaturei cehe. In istoria cehă numele său va fi pentru totdeauna ca numele unuia din luptătorii de frunte pentru independenţa naţională. Opinia publică cehoslovacă vede în Jirasek nu numai pe scriitorul, dar şi pe merituosul conducător politic al naţiunii.

Alois Jirasek este un cunoscut romancier istoric. L-a cunoscut în traduceri din cehă aproape întreaga Europă, cu toate că opera lui, prin coloritul ei istoric, specificitatea şi originalitatea limbei maestre a autorului, este aproape intraductibilă.

Jirasek s'a născut la 23 August 1851 în Hronov lângă Nachod, în Cehia nord estică, a studiat la Brumov, în Hradec Kralovy şi în sfârşit filosofia la Universitatea din Praga. In studiile din gimnaziu el s'a înclinat însp e literatura poloneză şi rusă (favoriţii săi au fost Mickiewicz şi Gogol). La vârsta de 21 ani el a debutat în literatură cu o nuvelă istorică. Profesoratul în şcolile secundare, la care s'a consacrat, i a făcut posibilă activitatea literară. Istoria care a fost domeniul profesiunii sale de dascal, i-a adus mereu noui planuri şi subiecte. 14 ani întregi a stat Jirasek în Litomyşl, oraşul istoric în Cehia de est pe care l-a eternizat într'un şir de opere.

Opera lui Jirasek este imensă, covârşitoare. Şi aproape toate momentele importante din istoria poporului ceh sunt în ea oglindite.

(Continuarea în pag. IV-a)

In laşul de altă dată [1])

State Dragomir

de RUDOLF SUŢU

Despre acel ce a fost State Dragomir, s'a vorbit şi s'a pomenit mult. Cine însă la cunoscut mai deaproape, îşi aminteşte cu duioşie în totdeauna despre dânsu. Ca profesor de filosofie la liceul Naţional, era socotit de către elevii din clasa VII-a şi se socotea el însuşi ca un coleg al lor mai mare, ca prietenul lor. Iar ca artist al Teatrului Naţional ieşean, pe când juca alături de artişti cei mai valoroşi, dispăruţi şi ei de demult, State Dragomir era văzut de ieşeni nu numai ca un simplu artist care'şi joacă... rolul pentru existenţă, ci era şi artistul cult, cu o cultură cu care ori unde şi cu ori cine putea sta de vorbă.

Dar, State Dragomir a fost omul suferinţelor. In anii din urmă ai războiului nostru şi de după război, Dragomir care numai juca la teatru, care numai era profesor ci numai pensionar al teatrului, căci era suferind, apărea aşa cum era el din fire, fără nici o prefăcătorie, modest, privind cu resemnare ceiace i-a hărăzit soarta : suferinţa şi privind oamenii, aşa după cum bunul Dumnezeu i-a făcut.

Aşa a trăit State Dragomir până şi-a dat cea de pe urmă suflare.

In timpul războiului nostru, când lipsurile şi jalea ne măreau necazurile, când o cât de mică veste de pe câmpul de război ne înfiora — fiori de bucurie ori de groază — pe State Dragomir toate aceste momente îl ţineau încătuşat, el trăia şi se sbuciuma clipă cu clipă, după cum veneau şi ştirile de la eroii noştri.

Parcă'i aud şi astăzi glasul, după ce împreună aflasem în sala cea mare a Primăriei, unde aştepta şi Matei Cantacuzino, vestea cea mare, într'o după amiază :—O fi adevărat, o fi adevărat ? Se poate asta ? Am scăpat oare, Dumnezeule, Dumnezeule ?... Vorbea atunci sufletul lui Dragomir, tot ce mai putea vibra într'însul om bolnav, a isbucnit în acele câteva cuvinte pe care le-a rostit, cu tremur, cu privirea cum nu i'am văzut'o nici odată, cu sufletul lui românesc, curat... Venise comunicatul că armatele noastre au dat îndărăt pe duşman, că generalul Averescu l'a împins cu zeci de chilometri, că zorii deci ai biruinţei şi ai eliberării noastre se arătau...

A murit tânăr, la 49 de ani, amărât şi lovit de soartă.

State Dragomir dacă a trăit tot timpul la Iaşi, n'a uitat niciodată că e basarabean, publicând în ziare numeroase bucăţi din inima lui rupte, asupra iubitei şi nefericitei Basarabie. Dumnezeu l'a ţinut în viaţă par'că înadins, numai până să'şi vadă visul cu ochii. După intrarea trupelor româneşti în Basarabia, State Dragomir a sburat în provincia sa natală, de unde reîntorcându-se ne-a adus o sumă de ştiri bune asupra Basarabiei. Pare că revederea, de astă dată liberată, a provinciei sale natale, l'a înviat. Era fericit, fericire aşa după cum numai dânsul o simţea.

Ne mai aducem aminte, pe

(Continuarea în pag. IV-a)

1) Din partea doua care va apare.

PRODUCȚIA „HAKOAH“

Duminică 29 August ora 10 dim. SALA SIDOLI

BANCA GENERALA

SOCIETATE ANONIMĂ ROMÂNA

- I A Ş I -

SECŢIUNEA BANCARĂ

FACE ORICE OPERAŢIUNI BANCARE: CUMPARARI ŞI VANZARI DE EFECTE
AVANSURI DE DEPOZITE DE EFECTE PUBLICE ŞI ACŢIUNI
EMISIUNI DE CECURI ŞI SCRISORI DE CREDIT a/. ROMANIEI INTREGITE
DESCHIDE CONTURI CURENTE, SCONT DE PORTOFOLIU COMERCIAL, GAJURI
SECŢIE SPECIALA DE INCASSO, VINCULARI
SECŢIE DE ASIGURARI — — SECŢIE DE AGENTURA ŞI COMISION
ELIBEREAZA CARNETE PENTRU DEPUNERI LA VEDERE ŞI PE TERMEN FIX
IN CONDIŢIUNI AVANTAJOASE

SECŢIE DE AGENTURĂ ŞI COMISION

Avem onoare a anunţa Onor. noastră clientelă şi în general pe D-uii comercianţi şi Industriaşi că deţinem reprezentanţa a diferitelor case comerciale şi făbrici din GERMANIA, FRANŢA, ELVEŢIA, CEHO-SLOVACIA, ITALIA, BELGIA, pentru următoarele articole;

MANUFACTURĂ: Ştofe pentru haine şi paltoane, Satinuri, Albituri, Poplinuri, Tifoane, Organdiuri, Barcheturi, Păturі, Furnituri de croitorie, etc. etc.

GALANTERIE: Broderii, Batiste, Ciorapi, Fire de matasă artificială, Nasturi de sidef, Piepteni, Articole pentru croşetat etc. etc.

COLONIALE: Ciocolată, Bonboane, Cafele Alune americane, Sare de lămâie, Piper, Orez, Rahat, H lva, Brânzeturi din Banat, Paste făinoase, Biscuţi, Lumânări etc.

precum şi alte diverse articole ca: Hârtie Mucava, Hârtie ambalaj, Parafină americană, Spirt rafinat şi denaturat, Tacâmuri de os şi de alpacca, Ghips, Cridă, Lacuri, Vopsele, Pile Funduri de scaune, Ape Minerale din toate sursele străine şi din ţară, Ceară, Fitil, etc

Rugăm cereţi oferte.

SECŢIUNEA ASIGURARE

Reprezentanţa Generală a Societăţei Anonime de Asigurări **„PREVEDEREA“**

Capital social şi rezervă Lei 50.000.000

Asigurări cuntra riscurilor de:

„INCENDIU“ In condiţiunile cele mai avantajoase şi contra tuturor riscurilor.
„TRANSPORT“ Maritim, Fluvial şi Terestru inclusiv riscurile de ghiaţă, mine, captură, etc.
„GRINDINĂ“ Cu dispoziţiunile cele mai prielnice.
„ACCIDENTE“ Asigurări individuale cu şi fără restituirea primelor Asigurări de răspundere civilă sub toate formele, Automobile, fie dauna directă sau indirectă.
„FURT PRIN SPARGERE“ Mobile, Mărfuri şi Case de fier. Dispoziţiuni speciale pentru Băuci şi Instituţiuni financiare.
„VIAŢĂ“ cu examinarea medicală, c z de moarte, mixte, zestre etc. cu tarife foarte convenabile
„VIAŢĂ“ (Capitalizare) pe timp de 15 ani cu plata ratelor lunare cu tragere la sorţ lunare, precum şi asigurări de
„VIAŢĂ“ fără examen medical

Nu se poate absorbi fără ca să fim pedepsiţi, tot felul de băuturi; există una singură care se recomandă în mod cu totul special şi care se întrebuinţează simplă sau amestecată cu vin pe care nu-l turbură. O veţi obţine turnând într'un litru de apă potabilă conţinutul unui pachet de

Lithinés du Dr Gustin

care vă va da o apă delicioasă, alcalină, lithinată, recomandată pentru disolvarea acidului uric şi contra tuturor afecţiunilor da Riuichi, Ficat, Stomac şi Intestine.

Reprezentanţa Generală pentru România

Agence Generale Française en Roumanie

Bucureşti, Strada Romulus 55

Depozit în Iaşi:

BANCA ROMÂNO - FRANCEZĂ

Liceul de băeţi şi Şcoala superioară de Comerţ „M. COGALNICEANU“

Şcoli cu drept de publicitate

IAŞI, C. A. ROSETTI 8

La aceste şcoli, cu aceleaşi drepturi ca ale statului, se primesc: a) In clasa I-a de liceu elevi fără examen de admitere; b) Elevii ce urmează cl. IV-a la acest liceu, au dreptul să treacă în cl. V-a, dând examenul de admitere al acestei clase, cu profesorii respectivi; c) La Liceu pe lângă clasele ordinare, anul acesta va funcţiona şi clase paralele, cu taxă ca la şcolile statului; d) La şcoala superioară de Comerţ va funcţiona numai cl. V-a şi VI-a.

Cancelaria este deschisă în fiecare zi de lucru între orele 10—12 a. m. şi 4—6 p. m.

Trib nalul Jud. Iaşi S. III-a

Publicaţie de Vânzare

No. 6497 din 21 August 1926

D. Vasile H. Drăghici, în calitate de Preşedinte al Societăţei de Economie „Hatmanul Nicoară“ din Iaşi, prin petiţiunea înreg. la No. 20627 | 926, adresată d-lui Preşedinte al Tribunalului Iaşi S. III-a, a cerut să se facă comandamentul şi toate formele de vânzare silită prin licitaţie publică a imobilului din Iaşi, Str. Spitalul Paşcanu No. 27, proprietatea debitorului Ion Colibariu, pentru îndestularea societăţei creditoare cu suma de 120.000 lei capital, cu procente convenţionale de 24 la sută pe an, de la 28 Februarie 1926 până la achitare, osebit 10.000 lei onorar de avocat, ce are de luat de la numitul debitor în baza obligaţiei ipotecare, autentificată de Trib. Iaşi S. III-a sub No. 1403 | 925, înscrisă la No. 120 | 925 şi investită cu formula executorie la No. . .

Tribunalul Iaşi S. III-a prin Jurnalul No. 5329 | din 28 Iunie 1926, admiţând cererea, a autorizat Corpul Portărelilor Trib. Iaşi, de a face comandamentul cum şi toate actele cerute de lege, relative la vânzarea silită prin licitaţie publică a imobilului sus arătat; s'a făcut şi comunicat comandamentul No. 5588 din 3 Iulie 1926, cu termen de 30 zile libere, la expirarea cărora, societatea creditoare a stăruit a se face situaţia bunului pus în urmărire, cum şi publicaţiunile de vânzare, procedând conform art. 503 pr. civ. la situaţia imobilului care este:

Imobilul pus în urmărire, se află situat în Iaşi strada Spitalul Paşcanu No. 27, şi se compune din două corpuri de case, visa-vis unul de altul, de piatră, acoperite cu tablă; un corp de casă se compune din trei odăi, antret, având la faţa care dă în curte, un cerdac de beton; mai are două şiruri de scânduri acoperite cu scânduri, cum şi instalaţie de lumină electrică;

Al doilea corp de case se compune din patru odăi, având la faţă un cerdac tot de beton, mai are o bucătărie, un grajd de scânduri acoperit cu carton gudronat, o magazie cu pereţii jumătate de cărămidă, cum şi instalaţie de lumină electrică.

In curte este un closet de scânduri cu cisternă de beton, cum şi instalaţie de apă; curtea este pavată cu piatră. In faţa ambelor corpuri de case se află câte o grădină cu flori.

Imobilul în întregime se află în stare bună şi bine întreţinut.

Ingrăditura la faţă despre stradă, e făcută din zaluzele de scânduri, iar în celelalte părţi de scânduri.

Imobilul se megieşeşte la răsărit cu strada Spitalul Paşcanu, la apus cu imobilul Vasilean, la miază zi cu imobilul Zavas lu şi la miază-noapte cu imobilul Borcean.

Alte datorii nu mai sunt.

Se încunoştiinţează că vânzarea şi adjudecarea acestui imobil va avea loc în pretorul Trib. Iaşi S. III-a *în ziua de 1 Decembrie 1926,* ora 12 amiază începând licit. publ. dela suma de 120.000 lei fixată de creditor prin cerere.

Sunt somaţi toţi cei ce an vreun drept de arendă, chirie, ipotecă sau alte privilegii, ca înaintea adjudecărei să arăte înaintea Tribunalului pretenţiile lor, cunoscând că în urmă, nu li se vor mai ţinea în seamă.

Dosar No. 896 | 926

Preşedinte, M. EŞIANU

Portărel, I. Popovici

PIERDUT buletinul de înscriere în biroul Populaţiei, eliberat de Comisia Disp. a 4-a.

Il declar nul şi fără valoare în mâinile oricui s'ar afla.

MOTTEL HERTZ

Iaşi, str. Scoala 111

DE INCHIRIAT o casă cu patru camere spaţioase, coridor, antret, bucătărie, pivniţă, magazii de zid, curte şi grădină mare, instalaţie de apă şi lumină, Construcţie nouă, a se adresa în str. Toma Cozma 31, în fiecare zi la orice oră, de unde se vor lua informaţii.

DE OCAZIE rafturi şi dulapuri noi, birouri, sobe de fer, etc. Se vinde în strada Ştefan cel Mare 38.

O ŞARETA de lux, paner, de vânzare.

A se adresa în str. Sărăriei 3, la d. Anton.

CASĂ DE FER engleză Marca Graever Birminghan, mare pentru bancă sau administraţie. PIANO KEAPS de vânzare.

A se adresa la ziarul „Opinia“.

Imprumut. *Fiecare* având nevoie de bani poate să se adreseze Societăţii „Ajutorul Nostru“ birou de Comision şi Gaj, str. Cuza-Vodă No. 71, şi va primi imediat suma necesară cu dobândă foarte mică, se fac şi ipoteci.

Cine vrea să vândă repede şi convenabil: mobile, covoare, piane, bijuterii, bibelouri, maşini de cusut şi de scris, etc., aduceţi la Biroul „Ajutorul Nostru“ unde veţi vinde fără speze, numai contra unui comision de 5% după vânzare. *Se cumpără bijuterii,* bibelouri, antichităţi cu *preţuri foarte bune.* La cerere se eliberează *aconturi.*

De vânzare ocazional maşine Singer, mese, un cupeu, dulapuri, bibelouri, antichităţi, covoare, birouri, paturi, etc.

LECŢII de dactilografe

se predă foarte repede şi cu preţ extrem de redus în strada Cuza-Vodă No. 71, vis-a-vis de Banca Moldova.

Se primesc acte de copiat.

Cartonage

pentru orice fel de industrii: produse alimentare, chimice, cofetării, farmacii, mode, tricotaje, încălţăminte, parfumerii, făbrici de săpun, etc.

execută prompt, conştiincios şi cu preţuri convenabile. — Cereţi oferte

Fabrica SIMON GOLDŞTEIN

Iaşi, str. Gh. Mârzescu 22

O instituţie bancară în plin progres

Nevoi indeplinite. — O iniţiativă lăudabilă a Joint-ului. — De vorbă cu d. director —

Roman 27. — Imediat după războiul mondial comitetele de ajutorare din marile centre ale apusului, au primit o rodnică şi bine-făcătoare campanie pentru ajutorarea oropsitei clasei a muncitorilor.

Puternicul grup filantropic american *„Joints-Distribution Committets“*, lărgindu-şi sfera de activitate, a găsit în România în massele proletariatului evreesc, nenumărate neajunsuri de îndreptat.

Cea mai salutară operă a sa, a fost înfiinţarea băncilor de credit mărunt care fiecare împrumutător să fie şi acţionar excluzând posibilitatea perceperii dobânzilor însemnate.

In urma congresului băncilor de credit mărunt ţinut acum câte-va zile la Iaşi, s'a statornicit pe deplin rolul important jucat de banca de credit mărunt din Roman, în massa muncitoare locală. Promontorul acestei acţiuni a fost d. dr. M. Zingher.

Chestionat de noi asupra activităţi generale bancare în acest răstimp, d. director Segal ne a răspuns cu amabilitate următoarele:

„S'au acordat împrumuturi la un număr de 4280 membrii în valoare de lei 2550000, achitaţi în rate săptămânale şi lunare, cu dobânda de 18 la sută pe an. S'a mai introdus apoi pe lângă operaţiunile bancare uzuare, depuneri condiţionale, prin care fiecare poate să-şi depue spre fructificare“.

Privit acum 2 ani cu neîncredere, banca numără astăzi pe te 400 membrii activi deplini încrediţaţi de viitorul asigurat al băncii.

Filloreanu

Agitaţia hahamilor din Abator.

Printre hahamii din Abator domneşte o vie agitaţie pe chestia numirea unui nou haham.

Intr'adevăr, când d. Matache Georgescu a plecat în concediu a numit încă unul pe lângă cei şase hahami vechi.

*

Deoarece nici cei existenţi până acum nu-şi puteau duce traiul ca lumea, ei s'au prezentat astăzi dimineaţă la primărie arătând că nu era nevoe de un nou haham.

Primarul a recunoscut ca cererea hahamilor este dreaptă, dar n'a luat nici o hotărâre aşteptând întoarcerea d-lui Matache Georgescu.

Dela inspectoratul Muncitoresc

In urma controlului făcut de organele Asigurărilor muncitoreşti s'a constatat că, lucrătorii bolnavi cela unele din fabricele din localitate să prezintă la Dispensarul Medical cu timbre lipsă, deşi patronii le-au reţinut cotele cuvenite pentru asigurare. Pentru cazurile constatate s'au incheiat acte şi patronii respectivi vor fi daţi judecăţei pentru abuz de incredere, conform ord. in vigoare.

Pentru a nu se da loc la chemări în faţa justiţiei, d-nii Patroni fabricanţi sunt preveniţi a dispune ca funcţionarii însărcinaţi cu aplicarea şi anularea timbrelor să execute această lucrare in decurs de 5 zile dela facerea plăţei, în caz contrar vor suferi rigorile legei.

Patronii fabricanţi şi intreprinzători sunt datori să-şi cumpere timbre dela Casierie Corporaţiilor Controlori neavând însărcinări de-a distribui timbre în fabrici.

In ajutorul şcoalei comerciale

superioare de fete

Se ştie că ministerul instrucţiunei a hotărât să înfiinţeze în Iaşi o şcoală comercială superioară de fete.

Insă ministerul nu s'a gândit la lucrul cel mai important: localul.

Aşa că deşi suntem la sfârşitul lunei August şi începutul anului şcolar se apropie, această chestie n'a fost încă soluţionată. La inspectoratul şcolar nu s'a primit nici o dispoziţie în legătură cu localul şcoalei.

Ieri d-na directoare a făcut o cerere pe care a înaintat-o d-lui Gheorghiu, rugând ca primăria să deie un ajutor pentru procurarea localului necesar nouei şcoli.

D. Gheorghiu va supune cererea delegaţiei permanente.

Păţania unui automobilist eşean

Tâlharii din Mizil

D. dr. Rozen, cumpărându-şi o maşină, sistem Ford, din Bucureşti, a rugat pe d. Popescu, proprietarul magazinului „Expresul“ din str. Lăpuşneanu, să-i aducă maşina din Bucureşti. D. Popescu a convenit. A plecat la Bucureşti, a luat în primire maşina şi încărcând-o cu diferite mărfuri necesare magazinului său, a pornit-o în spre Iaşi.

Până la Mizil, şoseaua fiind admirabilă, drumul a fost parcurs uşor. O jumătate de oră după Mizil, la un pod, automobilul a fost oprit de o santinelă.

In timp ce d-nul Popescu îşi căuta actele de legitimaţie şi-au făcut apariţie de sub pod doi indivizi înarmaţi care i-au cerut banii. Văzându-se astfel surprins, d-l Popescu a trebuit să predee tot ce avea asupra lui. Nemulţumiţi cu atât, au golit automobilul de pluşurile de la picioare.

Apoi, banditii au dispărut într'o pădurice din apropiere.

După această mică piedică, d-l Popescu şi-a continuat drumul spre Iaşi, unde a ajuns cu bine, îi lipsi doar banii şi unele piese din automobil.

Din Iaşi d-l Popesnu a adresat autorităţilor din Mizil o reclamaţie cerând măsuri contra banditilor care aţin calea călătorilor paşnici.

Expoziţia Zootechnică

a jud. Botoşani

Serviciul zootechnic al Camerei de agricultură a jud. Botoşani, organizează anul acesta patru expoziţii regionate de produse obţinute din armasarii Statului şi tauri, tăuraşi de rase moldovăneşti.

Prima expoziţie va avea loc la 19 Sept. în Tg. Ştefăneşti, apoi va urma la 26 Sep. Dumbrăveni, 3 Oct. Varona şi 24 Oct. la Depozitul de tamazlâc al Statului Popăuţi. Premiile vor fi în bani şi medălii.

Louis Adler

INFORMAŢII

x In ziua de 22 Septembrie a. c. ora 11 a. m. se va ţine în localul acestei Primării licitaţie prin oferte închise conf. art. 72—83 din legea Contabilităţei publice, pentru darea în întreprizi a pavărei cu bolovani a str. Oastea.

Valoarea lucrărilor după deviz lei 210,000; iar garanţia lei 10,000.

x Astăzi fiind ziua naşterei I. P. S. S. Mitropolitu ui Pimen un Te-Deum s'a oficiat la Catedrala Metropolitană.

Apoi clerul a prezentat felicitări înaltului Prelat.

ULTIMA ORA

Situaţia în Grecia

Formarea noului guvern

Pangalos insultat de mulţime.— Plastiras a sosit în Grecia

Atena 27.— Ieri după amiază generalul Condilis reprezentantul partidului naţional-democrat a prezentat d-lui Conduriotis, preşedintele republicii lista noului cabinet. Guvernul este astfel alcătuit:

Condilis, preşedintele Consiliului şi ministru de războiu.

Trandafiropulos, justiţia.

Dosapulos, vice preşedintele Băncei Naţionale greceşti, finanţele. Prof. Petimeras, internele Topas, instrucţia. Arghiropulos, actual ministru plenipotenţiar la Angora, externele.

Interimatul celorlalte departamente va fi ţinut tot de membrii actualului guvern.

Noui miniştri au depus eri după amiază jurământul, luându-şi departamentele în primire.

*

Se anunţă că alegerile generale vor avea loc la 24 Octombrie. După aceia se va constitui un guvern parlamentar.

Pentru eliberarea lui Pangalos

S'a descoperit un complot pentru eliberarea lui Pangalos. Pangalos a fost strămutat într'o închisoare din insula Creta. In timp ce era transportat atât el cât şi soţia lui, au fost scuipaţi de mulţimea furioasă care voia să-i linşeze.

Generalul Plastiras în Grecia

Generalul Plastiras a sosit la Larisa, pe teritoriul grecesc. Preşedintele republicei Conduriotis a declarat că nimic nu-l poate împiedica pe Generalul Plastiras să se întoarcă în ţara sa. Totuşi el va fi oprit de a se amesteca în politica internă şi mai ales la judecarea generalului Pangalos.

Makensen vrea să readucă pe Wilhelm II

Paris 27.— Ziarul „Petit Parisien" află din Praga că generalul Makensen a sosit la Doorn, unde a făcut o vizită fostului Kaizer Wilhelm.

Se zvoneşte că generalul Makensen ar face pregătiri pentru readucerea fostului Kaizer în Germania.

Readucerea arhiducelui Otto

la tronul Ungar

Viena 27.— Din Budapesta se anunţă că între Guvern şi Rasişti s'ar fi realizat o înţelegere în chestia reintronării monarhiei.

După cum se afirmă, Rasiştii şi guveraul au căzut de acord să readucă pe tron pe fostul Arhi-Duce Otto.

„INLESNIREA"

SOC. IN NUME COLECTIV

N.V. Ştefăniu & Co.

IAŞI

Str. Ştefan cel Mare 11

(In curte)

TELEFON 362. — SUCURSALA CERNĂUŢI, STR. REGELE FERDINAND No. 13.

5 RATE LUNARE

Şi-a redeschis birourile de încasare şi magazinele asortate cu tot felul de mărfuri, servind clientela sa cu aceiaşi oulanţă ca până acuma, înlesnind plata în

5 RATE LUNARE

Jubileul scriitorului Nicola Andrici

Zagreb (Ceps). — Zilele acestea va avea loc la Zagreb jubileul marelui scriitor croat Nikola Andrici cu ocazia împlinire de 40 ani de activitate literară. Andrici ocupă un loc foarte însemnat în literatură modernă jugoslavă, câştigându-şi mari merite şi în instrucţiunea publică. Nicola Andrici a fost decorat de regele Alexandru cu ordinul Sf. Sava.

--CITIŢI „OPINIA"--

Nenorocirea din Focuri

Un flăcău omorât într'o fântână

Podul-Iloaei.— Pe când flăcăul I. G. Bulbucăn anu din com. Focuri se scoborâse într'o fântână să scoată o căldare, câţiva oameni cari spălau un ceaun de schija la gura fântânii l-au scăpat înăuntru. Ceaunul a căzut peste G. Bulbucăneanu, sfărâmându-i capul.

In stare gravă, victima a fost transportată la spitalul din localite, unde după câteva ore de chinuri a încetat din viaţă.

AB.

Brutării închise

Am anunţat că brutarii au hotărât să plătească taxa pe făină la Primărie direct şi nu la morari.

Brutăriile care nu şi au plătit taxa pentru săptămâna 12-22 August au fost închise.

Acele brutării sunt: Adela Lupu, Filip Simionovici, Moise Iosub, Ana Grinberg, Nathan Forşt, Manole Dreşer, Marcu Buium, A. Goldştein, A. Grinberg, Maria Stângaciu, B. Fidelman şi Haim Aron.

Brutăriile acestea vor continua a fi închise până vor plăti uveni ta taxa.

c

In Grecia a izbucnit contra-revoluţia

Lupte în nordul Greciei.— Salonicul ocupat de contra-revoluţionari.— Atena izolată

Londra 27.— Se anunţă din Sofia că în nordul Greciei, aproape de frontiera bugară trupele au pornit contra revoluţia. Mişcarea lor a fost încoronată de succes într'o oarecare măsură.

La orele 7 seara s'a auzit bombardament intens şi zgomot de mitraliere. Calea ferată spre Salonic a fost ocupată de contra-revoluţionari.

*

Londra 27.— Generalul Condilis a ordonat ca numeroase trupe să pornească în spre Salonic unde s'au adunat contra revoluţionarii.

*

Atena 27.— Circulaţia pe căile ferate a fast complect întreruptă. Trenurile de persoane şi de marfă sunt întrebuinţate pentru deplasarea trupelor şi transportarea lor către Salonic.

Se dau lupte crâncene între trupele guvernului şi contra revoluţionari.

Regele George la Atena ?

Belgrad 27. O telegramă din Atena sosită aici prin Italia anunţă că fostul rege George al Greciei va sosi zilele acestea la Atena.

DECLARAŢIILE D-LUI IORGA

— De cinci ani, d. Iorga vrea ca liberalii să se înţeleagă cu naţionalii.— Atitudinea faţă de d. Maniu. —

„Universul" publică o nouă serie de declaraţii făcute de d. Iorga.

Este foarte greu să rezumăm ce spune şeful de onoare al partidului naţional din cauza oscilaţiilor şi hopurilor de la un paragraf la altul.

Din punct de vedere istoric, trebue să recunoaştem că cele spuse de d. Iorga prezintă interes, în special sunt de reţinut notele care precizează unele fapte şi atitudini politice.

D. N. Iorga

„In 192L, spune d. Iorga, am avut olăcerea de a primi pe d. I. I. C. Brătianu în casa mea. I-am propus un minister al partidelor ce-au făcut războiul.

A acceptat, obiectând numai programul de politică externă al lui Take Ionescu.

In Noembrie, tot în casa mea d. Al. Constantinescu a pregătit căderea guvernului Averescu.

Declaraţia către ţară, înainte de deschiderea Corpurilor Legiuitoare am redactat-o eu iscălind-o d. Ion Brătianu.

A mai fost cineva atunci, în casa mea, dar nu vorbesc decât de factorii publici ai politicei româneşti.

Mi se cerea din nou să intru în minister şi să arăt ce doresc pentru prietenii mei.

Am pus o singură condiţie principală: că liberalii să se înţeleagă cu ardelenii.

In Decembrie, acelaş an, to în casa mea, m'am întâlnit pentru penultima oară cu d. Ion Brătianu, pe care l-am mai văzut în cursul guvernării sale într'o întrevedere la Cameră.

M'a întrebat, de ce prefer pe ardeleni? Am răspuns că sunt angajat pe onoare faţă de ei.

D. I. Maniu

Asupra situaţiei politice de astăzi, d. Iorga se pronunţă astfel:

„Inţeleg o fuziune cu ţărăniştii, nu înţeleg însă a fi vândut de fratele meu, nici liberalilor, nici ţărăniştilor.

Am spus că relaţiile mele cu d. Iuliu Maniu a fost perfect cordiale, chiar după ce partidul mi-a cerut în Martie, să aduc pentru venirea lui la putere, capul meu pe tipsie, înaintea Regelui".

E de observat că despre legăturile cu d. Maniu, şeful de onoare al partidului naţional vorbeşte la trecut.

Spania în ajunul revoluţiei

Armata contra lui Primo de Rivera

Paris 27.— Din Madrid se anunţă că Corpul Ofiţeresc din arma artileriei a trimis o delegaţie la Regele Alfons al Spaniei cerând să îndepărteze pe Primo de Rivera dela conducerea Statului:

Pe de altă parte, dictatorul Spaniol a cerut Regelui să semneze decretul de dizolvare a Uniunii Ofiţerilor de Artilerie precum şi înfiinţarea unui comitet civil asupra fabricei de arme din Toledo.

Regele a refuzat să semneze decretul.

Cutremur

în insulele Eoliene

In insulele Eoliene, aproape de Messina s'au simţit puternic cutremure de pământ.

La Malfa au suferit 400 de case cu un etaj.

La Selino 60 de case au fost dărâmate.

Populaţia trăeşte în câmp.

La Filicnoi au fost numeroase stricăciuni. In special au suferit bisericile ale căror clopotniţe au fost dărâmate.

Două sinucideri în jud. Bacău

Din Bacău ni se comunică:

In satul Bodneşti—Bacău, a fost găsit strangulat, în casa părinţilor săi copilul N. Talmaciu.

Din cercetările făcute s'a stabilit că copilul s'a sinucis din cauză că părinţii l'au mustrat prea tare.

O altă sinucidere s'a întâmplat în satul Mănăstirei Caşin.

Intr'un copac din apropierea imaşului, a fost găsit spânzurat ciobanul satului I. Spârceanu.

S'a dovedit că ciobanul s'a sinucis de teamă.

Pierzând o vită, din cele încredinţate lui spre pază a preferat moartea decât să dea ochii cu stăpânul său.

Impărţirea unei averi regeşti

Londra 27.— „Neusf of the World" anunţă că regina mamă Alexandra care a murit acum câtva timp, n'a lăsat testament şi prin urmare tot ceia ce posedă va fi împărţită egal între cei patru copii ai săi:

Regele George al Angliei Prinţesa Luiza, Prinţesa Victor a şi Regina Maud a Norvegiei.

O CARTE

asupra unui mare erou Jugo-Slav

Belgrad (Ceps). — D-l Rankovici a reuşit să strângă întreg materialul asupra vieţii şi operii marelui Erou Naţional Jugo-Slav generalul Radomir Putnik, care este una din cele mai însemnate personalităţi din istoria Jugo-Slaviei. El a repurtat mari victorii contra germanilor în războiul mondial şi contra bulgarilor şi Turcilor în 1912.

Cartea asupra generalului Putnik cuprinde nu numai istoria merituosului soldat jugoslav. Dar şi istoria celor trei ţări surori, Serbia, Croaţia şi Slovenia, în legătură cu activitatea şi năzuinţele generalului Putnik.

Fixarea preţului la făină şi pâine

Se ştie că delegaţia permanentă a hotărât să menţie actualul preţ al pâinei până la 1 Septembrie.

In vederea revizuirei preţului pâinei, o comisiune în frunte cu d. primar Petrea va azista la măcinarea unui vagon de grâu la moara Dacia.

Comisiunea se compune din d-nii Petrea, C. Toma, D. Vasiliu, Osvald Racovitză, dr. Cazacu, Petru Bogdan, C. N. Ifrim şi dr. Frühling.

*

Comisiunea aceasta va azista Luni dimineaţă la Moara Dacia şi în urmă va fixa preţul la făină şi pâine.

Piaţa Valutară

Leul a cotat ieri la Zurich 2,50.

Devizele în Capitală au notat: Francul francez 6,00; francul belgian 5,80; francul elveţian 40.00; lira engleză 1003; dolarul 206; lira italiană 6,81; coroana cehă 6,15; Rottenmark 49.30.

Criza pâinii în Italia

Roma 27. — Incepând dela 1 Septembrie Italia va reveni la pâinea de războiu. Aceasta înseamnă că pâinea va fi fabricată dintr'un amestec de pâni deosebite. Numai acest amestec va fi autorizat pentru industria pastelor făinoase.

Decretul guvernului intră în vgoare la 1 Septembrie.

După alegerile comunale din Jugoslavia

Agitaţiile.— Rezultatele repartizate pe partide. —Radicalii se tem urmările înfrângerii dela Belgrad

Belgrad (Ceps).— Agitaţiile în alegerile comunale au fost în întreaga Serbie şi Muntenegru din cele mai înverşunate. Intre democraţi şi radicali au avut loc lupte foarte vii ente care au avut ca consecinţe şi câteva jertfe omeneşti. Votările s'au făcut însă în cea mai deplină ordine în ziua de 15 August.

După ştirile dela ministerul de interne rezultatele alegerilor comunale se prezintă în modul următor: Radicalii au fost aleşi în 1.595 comune (aproape 70 la sută din întreg numărul comunelor), democraţii în 450 de comune, democraţii independenţi ai lui Pribicevici în 19 comune, agrarienii sârbi în 79 comune, independenţii în 18, republicanii în 14, federaliştii muntenegreni în 10 şi grupul cetăţenesc în două comune. Radicalii au câştigat 122 comune noi, iar democraţii 71. Rezultatele alegerilor din Belgrad, unde a avut loc o luptă crâncenă între radicali şi democraţi au fost nelinştitoare pentru radicali. După cum se ştie, radicalii s'au împărţit înaintea alegerilor în două tabere, astfel că s'au pus două liste una în frunte cu fostul primar al Belgradului Bobici şi cealaltă în frunte cu Kara-lovanovici.

Participarea radicalilor în alegeri cu doi candidaţi a slăbit partidul lor şi a contribuit la succesul democraţilor lui Davidovici.

*

Ziarele radicale declară că radicalii sunt mulţumiţi cu rezultatul alegerilor, dar cu toate că au reuşit cu mai mult de 2|3, ivese în rândurile lor şi oricari temeri.

El nu ascund faptul că insuccesul lor din Belgrad ar putea să aibe urmări nedorite.

Din Podul-Iloae

Sanitare. — D. Ciornei a fost numit oficiant sanitar cl. II a în com. P.-Iloaie, în locul d-lui Mirişcă, transferat după cerere la spitalul din Cetireni.

Şahiste.— In localitate s'a înfiinţat de către membrii cercului „Iabneli" un cerc de şah, care se ocupă în mare parte cu rezolvirea problemelor redactate în ziarul „Opinia". Dintre fondatori remarc d-nii Şvartz, B. Nachman şi V. Caudel.

Accident.— Camionul No. 243 Iaşi venind cu o viteză mare, în dreptul cofetăriei D-lui Kout, a surprins căruţa cu marfă a unui sătean, sfărâmând-o complect. Şoferul automobilului a fost chemat la secţie spre a da lămuriri.

Numiri.— D-ra Margareta Bosie a fost numită învăţătoare la şcoala din satul Romăneşti.

Ab.

ECOURI

— Aflăm că consiliul de Administraţie al Băncei Generale S. A. R. din Iaşi a cooptat în unanimitate de voturi pe D-l. Berman Gutman, mare Proprietar şi financiar din Iaşi în calitate de Vice Preşedinte al Consiliului de Administraţie şi Membru în Comitetul de Direcţiune şi a numit procurist pe D-l Otto Gutman.

— D-l Dentist D. Grünberg-Moldvan s'a reîntors din vilegiutură şi şi-a relaat consultaţiunile.

— Inscrierile la şcoala de băeţi „*Cultura*" încep de Luni 23 August, în fiecare zi dela 9—12 în cancelaria şcolii Str. Gh. Mârzescu 24.

— Inscrierile în şcoala primară şi profesională de fete „David Herzenberg" vor continua până la 10 Septembrie.

Dr. N. P. Balan

Fost medic secundar a Clinicei Medicale

Şef de lucrări a Facultăţei de Medicină, reîntors în ţară îşi reia consultaţiile de boli interne.

Strada Păcurari No. 56, în orele 1—3 p. m.

Liceul de Domnişoare „Mihail Kogălniceanu"

Şcoală cu drept de publicitate

IAŞI, Strada Căpitan Păun No. 8

Inscrieri în clasa I fără examen de admitere.

Examenul de admitere în clasa a V-a în şcoală pentru elevele şcoalei.

Inscrieri şi informaţiuni cu începere dela 1 Iulie în toate zilele de lucru dela 10—12 a. m. în cancelaria şcoalei. Prospecte la cerere.

STIRI DIN TARĂ SI STRĂINATATE

Congresul învăţătorilor ieşeni

Primim cu rugămintea a publica:

Membrii corpului didactic primar, din oraşul şi judeţul Iaşi sunt convocaţi în congres pentru zilele de *2 şi 3 Septembrie a. c.*

Locul de întâlnire, în dimineaţa zilei de 2 Septembrie ora 8 (opt), la Revizoratul şcolar Iaşi.

Se va discuta şi forma dezideratе despre:

1) Recrutarea organelor de control şcolar.

2) Starea morală şi materială a învăţătorilor.

3) Învăţătorul şi politica.

4) Reorganizarea Cassei de credit a corpului didactic.

Adunarea generală a Asociaţiei şi statutul nou al Asociaţiei generale a Învăţătorilor în ziua de 3 Sept.

Plecarea la Cernăuţi în seara de 3 (trei) Sept.

Congresul general a Învăţătorilor se ţine la Cernăuţi în zilele de 5, 6 şi 7 Sept.;

In ziua de 4 Septembrie congresiştii ieşeni vor vizita oraşul Cernăuţi însoţiţi de membrii delegaţi ai Asociaţiei Învăţătorilor Bucovineni.

Până în sara zilei de *30 August*, se primesc inscrierile pentru congresul judeţian, cât şi, *mai ales*, pentru congresul general de la *Cernăuţi*. Aceasta, pentru a lua măsuri din timp, pentru găzduire, cum şi transport pe cale ferată.

Pentru înştiinţări şi lămuriri a se adresa d-lui Gh. Ţintilă, preşed. Asociaţiei corp. did. primar, Iaşi str. Socola 173.

Demisia directorului şcoalei normale

D. Mitru, directorul şcoalei normale Vasile Lupu, va părăsi direcţiunea acestei şcoli.

D. Mitru şi-a înaintat de câteva ori demisia, care însă i-a fost mereu respinsă de ministrul liberal.

Acum, se pare, că motive politice aduc această schimbare.

*

Cine va urma, nu se poate precizn. La ministerul de instrucţie se indică un nume.

E ştiut însă că la şcoala normală corpul didactic ţine întotdeauna să-şi spuie cuvântul, în ceia ce priveşte numirea directorului.

Rămâne de văzut, dacă directorul ales de minister, va fi şi agreatul corpului didactic.

*

In aşteptare, trebue recunoscută activitatea rodnică desfăşurată de d. Mitru, actualul director în cursul acestui an, cât timp a funcţionat ca director.

UN MARE SCRIITOR CEH

(Continuare din pag. I-a)

Două epoci şi le-a apropiat mai mult Jirasek: Epoca husită (secolul al XV-lea), când poporul ceh a dezvoltat cea mai mare putere morală şi fizică şi epoca renaşterii naţionale (Inceputul secolului al XIX-lea), când o pleiadă de patrioţi şi deşteptători au pregătit o nouă răspândire a ideii naţionale şi victoria străduinţelor cehe.

Dar operele lui Jirasek nu sunt romane istorice în sensul obicinuit al cuvântului. Ele sunt mai degrabă minunate frescuri istorice cari sunt roadele unei pregătiri conştiincioase, unui studiu imens, priceperii perfecte a trecutului şi muncii uriaşe.

In opera sa Jirasek a urmărit adevărul istoric cu cel mai viu interes şi prin aceasta el aminteşte pe mulţi mari savanţi ai lumii. Construcţia pur istorică n'a atins întru nimic înălţimea literară a operii care nu numai din punct de vedere istoric, dar şi din cel al formei şi în special al limbii este o adevărată operă de artă. Atât în romanul cât şi în nuvela istorică, Jirasek a fost un maestru neîntrecut în redarea evenimentelor, în tratatrea subiectului. Opera sa este pătrunsă de un sentiment de bărbăţie şi de un farmec care a captivat şi uimit pe toţi cetitorii. In cărţile lui Jirasek se închide o măreţie tainică şi un suflet infinit de bun. In literatura cehă pe lângă cărţile scriitoarei Bojena Nemţova şi operele lui Jan Neruda, cărţile lui Jirasek sunt cele mai cetite şi aceasta atât de criticii eminenţi, poeţi şi scriitori cât şi de masele largi şi păturile cele mai sarace ale populaţiei.

(CEPS)

Dispariţia misterioasă

a grupului de 500.000 lei

— Teza lui Morariu —

Cercetările în preajma misterioasei dispariţiuni a grupului de 500.000 lei, din trenul Bălţi au devenit mai lente. De altfel cercetările nu au dat nici un rezultat. Grupul cu 526.000 lei a dispărut şi bine dispărut a rămas.

*

Conductorul poştal Morariu continuă să fie arestat.

La poştă începe a se forma o atmosferă mai favorabilă lui Morariu. Se afirmă în adevăr, că este un om avut cu o avere reală ce trece de 300.000 lei, aşa că ştiind că statul se poate despăgubi, — nu s'ar fi hazardat să fure grupul.

De astfel teza aceasta o susţine şi Morariu.

Citiţi „Opinia"

PROBLEMA CIRCULAŢIEI LA IAŞI

Nevoile Biroului de circulaţie.— Doui agenţi pentru tot oraşul.— Ce face Prefectura de poliţie?

Iaşul cunoaşte şi o problemă a circulaţiei. Intr'adevăr, la noi nu se respectă regulamentele politeneşti. Vehiculele circulă când pe stânga când pe dreapta, când în mijlocul drumului, după bunul plac şi capriciul conducătorului.

Unele trăsuri se deplasează de parte bună a străzii spre... a merge la umbră, altele afectionează liniile de tramvai a căror şine asigură o tranzlaţie mai lină şi mai uşoară şi altele fug tocmai de aceste linii din care roţile se desprechează.

Majoritatea vehiculelor merg fără rost în ciuda regulamentelor de circulaţie.

*

In privinţa staţionărei există aceiaşi anarhie.

Şi după cum mai arătam şi altă dată în „Opinia" este necesar ca vehiculele în oraş şi judeţ să circule de partea dreaptă a drumurilor (chiar când calea este liberă); să staţioneze cu roata lipită de trotuar şi să evite totdeauna trăsurile ce viu din partea opusă, *ţinând dreapta.*

In modul acesta ar trebui reglementată circulaţia în Iaşi, impunându-se măsuri severe pentru acei ce nu vor respecta dispoziţiile poliţieneşti.

*

Dar există şi un „Birou al circulaţiei" pe lângă Prefectura de poliţie.

Ne-am informat şi în această privinţă.

Este adevărat că în fruntea acestui important serviciu se află un om cu experienţă: d. comisar Popa.

Insă tot „biuroul" n'are astăzi decât doui agenţi care au a veghea la bunul mers al vehiculelor în întreg Iaşul. Până mai zilele trecute erau trei agenţi; unul a fost retras de oarece... erau prea mulţi.

Işi poate oricine închipui ce activitate desfăşoară biuroul de circulaţie când are numai doui agenţi.

Doar în Piaţa Unirei se respectă regulamentul în parte. In colo, în toate străzile principale ca Lăpuşneanu, Cuza-Vodă, Ştefan cel Mare, I. C. Brătianu nici un semn de regulament.

In asemenea situaţie, nu sunt de mirare accideutele de automobil, bicicletă etc., ce le înregistrăm în fiece zi.

D. comisar Popa, şeful biroului de circulaţie lucrează mai mult în direcţia aplicărei noului regulament la trăsuri.

La fiecare opt zile d-sa are a aranja un complicat tablou de birjarii care sunt de serviciu la trenurile de zi noapte.

Cu toate acestea se aplică amenzi — unele destul de mari — automobiliştilor ce au viteză prea mare şi chiar birjarilor care se poartă nu tocmai frumos cu clienţii.

Sumele încasate din amenzi intră cassa primăriei.

*

Nu rămâne deci, decât d. Corjescu, prefectul poliţiei să examineze cu multă atenţie această importantă chestiune şi să ee măsurile celе mai urgente.

L. PAUL

Intrunirea Sfatului Negustoresc

Ieri după amează a avut loc o şedinţă a comitetului sfatului Negustoresc.

A fost prima şedinţă prezidata de noul preşedinte d-nul Iancu Botez.

După ce d-l Botez a mulţumit pentru alegerea sa ca preşedinte, a vorbit despre noua directivă a Sfatului, accentuând că politica n'are ce căuta în interesele negustoreşti.

S'a hotărât lansarea unui manifest către comercanţii ieşeni în care să arate ilegalitatea dizolvărei consiliului de administraţie al Camerei de Comerţ.

De asemenea se va tipări şi textul demisiunei d-lui N. V. Ştefăniu.

O nouă şedinţă va avea loc Duminică.

MALARIA TROPICA IN IAŞI

Două cazuri mortale.— Cauzele boalei

D. dr. C. Tănăsescu, într'un documentat raport înaintat Primăriei, face cunoscut că în cursul acestei luni s'au declarat în oraş în afară de cazurile cunoscute de febră tifoidă, paratifos, scarlatină şi mai multe cazuri de malarie tropică. Malaria se prezintă sub forma cea mai gravă.

Până acum s'au semnalat 2 cazuri mortale.

In raportul medicului şef se arată că boala provine din cauza numeroaselor bălţi care se găsesc încă în oraş.

Dacă nu se vor lua măsuri urgente ca bălţile şi scursorile să fie secate, ne vom pomeni cu o adevărată epidemie, întru cât căldurile acum abia încep.

*

Tot în acelaş raport, d. dr. Tănăsescu, mai face cunoscut că serviciul sanitar al oraşului nu posedă nici o trăsură,

Numeroasele deplasări, pentru constatarea bolilor, pentru inspecţiile nenumărate sunt plătite din buzunarul medicului şef al oraşului — aproape o jumatate din salar.

Şi când te gândeşti câţi se plimbă cu trăsurile Primăriei!

Cum vor fi sporite tarifele de călători pe căile ferate

Tariful de dela 15 Sept. va cuprinde un preţ unitar până la 100 km. la trenurile expresse şi până la 50 km. la trenurile accelerate. Cu alte cuvinte, de unde cu tariful în vigoare, pentru 30 km la trenul expres se plăteşte 122 lei cl. I 82 lei cl. II-a şi pentru cel accelerat 100 lei cl. I, 64 lei cl. II-a şi 40 lei cl. III-a, noul tarif stabilind prima mare zonă unitară de 100 km., călătorul va plăti pentru acelaşi 300 km.: la trenurile expresse 546 lei pentru cl. I., 374 lei cl. II-a, iar la trenurile accelerate 302 lei cl. 212 lei cl. II-a şi 140 lei cl. III-a.

Sporul, cum se vede, este la distanţele mici de între 5 şi 3 ori tariful în vigoare.

Numai pentru distanţele mari se poate vorbi de sporirea cu 20 la sută a tarifului în vigoare. Aci intervine însă micşorarea zonelor.

In tariful în vigoare se plăteşte pentrn 100 km.:

Trenurile expresse: cl. I 478, cl. II-a 274.

Trenurile accelerat: cl. I 380, cl. II 226, cl. III-a 136.

Trenurile de persoane: cl. I 320, cl. II-a 184, cl. III-a 118.

Tariful cel nou are următoarele cifre pentru 100 klm.:

Trenurile expresse cl. I 574, cl. II-a 392.

Trenurile accelerate: cl. I 536 cl. II-a 362, cl. III-a 244,

Trenurile de persoane: cl. I 442, cl. IV-a 153 lei.

Şi cum frecvenţa transportatorilor de călători o reprezintă distanţele mici, nu cele mari, — afirmaţia oficială că sporul tarifului dela 15 Septembrie ar fi numai de 20 la sută e numai o teoretică.

Sporul real e de peste 30 la sută asupra tarifului în vigoare.

x La Palatul Justiţiei s'au reînceput eri cercetările în legătură cu cunoscuta reclamaţie făcută în contra Sfatului Negustoresc.

Au fost ascultaţi d-nii Ghinea, Şerbănescu şi Schwartz.

Se pare că în cursul acestei săptămâni, cercetările vor fi terminate.

Schimbări între căminurile universitare

O şcoală „Titu Maiorescu" în Iaşi

Prin cumpărarea imobilului Miclescu din Impasul 40 de Sfinţi de către Ministerul Instrucţiunei Publice, se face o schimbare între căminurile universitare din localitate.

*

Astfel localul Humpel unde funcţiona Căminul Studenţilor din Păcurari a fost cedat pe vremelnic şcoalei de conducătoare de copii de sub direcţia d-rei Negri.

Prin această schimbare, căminul studenţilor va funcţiona în clădirea cea nouă, unde anul trecut a funcţionat căminul studenţilor.

La rândul său, căminul studentelor se va instala în clădirea Miclescu, din Impasul 40 de Sfinţi.

*

Totodată din cercurile universitare se anunţă că în clădirea din str. Tăutu, cumpărată de Ministerul Instrucţiunei de la d. Max Wurmbrand, va funcţiona o şcoală superioară ce va lua fiinţă în Iaşi şi se va numi „Titu Maiorescu".

Această ca un omagiu pentru marele profesor şi bărbat de stat.

INFORMAŢII

x **Primarul în Socola şi Nicolina.**— Ieri d. primar Petrea însoţit de d. dr. Fruhling a vizitat cartierele Nicolina şi Socola, inspectând mersul lucrărilor de reparare a străzilor.

Până acum sunt aproape terminate străzile Froscăriei Mlaştinei şi Descălecătoare.

In urmă se vor reface şi străzile Blondelor, Brunetelor şi Arapului.

D. Primar a promis că va face intervenţiile necesare la Uzină pentru a se instala lumina şi pe strada Descălecătoare, veşnic în întuneric.

Faţă de felul cum s'a purtat primarul cu populaţia evreiască, locuitorii din partea locului au hotărât să-l sărbătorească printr'un banchet, împreună cu d. dr. Fruhling.

x Astă noapte a fost găsită căzută în stradă bătrâna şi bolnava Lucia Apostolescu, originară din Vaslui.

Organele poliţieneşti se'ngrijesc de internarea bătrânei la un ospiciu.

x La Liceul Internat sunt de vânzare: Un coş de uzină înalt de 33 m. din tablă groasă în foarte bună stare.

2) Un cazan de aburi suprafaţa de evaporare 35 m.

Informaţiuni şi examinarea obiectelor la Serviciul mecanic al şcolei.

Oferte se primesc până la 15 Septembrie a. c.

x Doctorul Polingher Leon, Dentist, reintorcându-se în localitate face cunoscut că va reîncepe consultaţiunele la 30 August a. c.

EPIDEMIA DE SCARLATINĂ CREŞTE

La orfelinatul israelit din strada Gh. Mârzescu, s'au constatat alţi trei copii bolnavi de scarlatină. Bolnavii au fost internaţi la spitalul de izolare.

x D. Meisner, ministrul de lucrări publice, va sosi în Iaşi la sfârşitul lunei.

x D. Ionescu-Râmniceanu a fost numit secretar general la ministerul de lucrări publice pe ziua de 1 Septembrie.

x **Incercare de siluire.**— Servitoarea Paraschiva Pintinescu din strada Toma Cozma, s'a plâns poliţiei, că stăpânul său ar fi încercat s'o siluească.

Comisia respectivă a deschis o anchetă.

x Duminică 29 August va avea loc în Sala Sidoli producţia muzicală a orchestrei şi fanfarei Asociaţiei „Hakoah".

Dacă faceţi reparaţii la imobilele Dv. sau construiţi din nou, adresaţi-vă cu încredere la marele depozit de cherestea

„Comerţul Forestier"

din str. Uzinei No. 23 Iaşi care furnizează materialele lemnoase necesare, de cea mai bună calitate şi cu preţurile cele mai reduse.

x *Moarte subită.*— Un nenorocit dement, I. Bîrsan a fost trimis aseară însoţit de un agent de poliţie pentru a fi internat în ospiciul Socola.

In drum, Bârsan a încetat din viaţă.

Parchetul a dispus transportarea Cadavrului la morgă, pentru autopsie şi stabilirea cauzei morţei.

AVIZ

LA DEPOZITUL SOCIETAŢEI

„DISTRIBUŢIA"

DE PETROL DIN IAŞI

str. Şoseaua Moara de Foc 42

(vis-a-vis de Manufactura de Tutun)

se vinde:

PETROL

rafinat cu lei 4.25 kgr.

BENZINĂ

uşoară pentru automobile cu lei 9.—litrul sau lei 12.—kgr.

BENZINĂ

grea denaturată cu lei 8.75 kgr.

Produsele provenite din rafinerile cele mai mari din ţară: Steaua Română, Astra Română i Româno-Americană.

La prăvăliile Societăţei

DISTRIBUŢIA

de petrol din Iaşi, strada Arcu No. 8 (vis-a-vis de Poşta Centrală), la prăvălia din str. Procopie No. 4, precum şi la prăvălia din strada Palat No. 9, se vinde BENZINA uşoară pentru automobile cu lei 9.50 litrul.

Geamuri albe, simple, colorate, ornamentate, riglate; ori-ce grosime şi calitate, cu preţurile fabricei; deasemenea diamante pentru tăiat geamuri numai la

Primul Depozit de geamuri şi oglinzi

Israel Bergher S-sor

str. Anastasie Panu 50

Casă fondată la 1876

Inginer electrotechnic

Cunoscând limba română şi Germană, se caută de către o firmă din Cernăuţi.

Oferte, însoţite de certificate şi referinţe, a se adresa la administraţia ziarului sub „Inginer".

Dentistă *M. Levental*

FRIDMAN

Str. Lăpuşneanu 24

şi-a reînceput consultaţiunile

DOCTOR

E. GHELMAN

Specializat la Viena

Boli de Piele şi de păr

Sifilis şi Venerice

Tratamentul radical a blenoragiei acute şi cronice prin Uretroscopia (Iluminatul canalului uretral) Electrolyza, galvanocaustica, vaccinoterapia.

Str. GÂNDU No. 1 vis-a-vis de Cinema Elisabeta

Intrarea prin stradela Talpalari.

Consult.: 9-10 a. m. şi 2-7 p. m.

Duminică 11—12 a. m.

In Iaşul de altă dată

(Continuare din pag. I-a)

când era student, cum s'a înfăşurat cu steagul roş, dăruit de fetele din Sibiu, pe când se reintorcea cu studenţii din acest oraş. Era pe timpul Memorandului, când ura înverşunată a ungurilor faţă de români nu mai avea margini. Studenţii plecaţi la Sibiu, gata să se reîntoarcă în ţară, prin State Dragomir au scăpat de unguri steagul roş, aducându'l astfel la Iaşi.

Dragomir a jucat şi la teatrul Pastia şi la teatrul Sidoli, pe atunci pe când încă nu-şi avea teatrul nostru naţional un local al său propriu.

De câte ori, noi elevii de liceu nu ieşeam din internatele pe unde eram, să'l vedem jucând la teatru pe Dragomir în Hamlet, rol în care artistul şi'a asigurat un succes frumos în totdeauna.

In timpul din urmă, când n'a mai fost decât un simplu pensionar al teatrului, îşi trecea viaţa cu gândul numai la ceia ce a fost. El a fost de toate şi împărat şi rege şi bogat şi sărac, înfăţişând pe scândurile teatrului, rolurile care le joacă lumea.

Dar, cel de pe urmă rol jucat de Dragomir pe acest pământ,ea fost în ultimile lui clipe pline de sbucium, pline de amarul vieţii.

Cu o zi înainte de a dispare pe veci din mijlocul nostru, aşa cum era pe pragul morţii, faţă de prietenii săi cari l'au înţeles ce suflet mare avea, vroind a'i mai înveseli, căci le vedea tristeţa din cauza lui, cu glasul dulce şi bun le arunca vorbele:

— Nu mă veţi mai vedea de acum cu cortelul, nici nu mă veţi mai auzi recitând.

Erau cele de pe urmă vorbe rostite de dânsul prietenilor săi cari făceau întotdeauna haz când îl vedeau, ziua şi noaptea, pe ploae şi pe timp frumos, cu nedespărţitul său cortel în mână, recitând versuri pe stradă, în berării, pretutindeni, aşa ca numai dânsul să ştie ce spune...

Rudolf Suţu

ANUL XXII No. 5773

2 LEI NUMARUL

MARŢI 31 AUGUST 19 6

ABONAMENTE

Lei 600 . . . pe un an
„ 320 . . . „ 6 luni
„ 160 . . . „ 3 luni

OPINIA

ZIAR POLITIC COTIDIAN

ANUNCIURI
se primesc la toate
Agenţiile de Publicitate
şi la
Administraţia ziarului
Iaşi—Str. Gh. Mârzescou 17

BIBLIOTECA UNIVERSITĂŢII IAŞI

In jurul reformei şcolare

OBSERVAŢIILE UNUI STUDENT

I

Spuneam rândul trecut că în loc de a se căuta revenirea la liceul unic care nu remediază nici una din relele de care suferă învăţământul nostru secundar, ar fi mai bine ca reforma să aibă în vedere alte părţi ale programului în vigoare.

Cei din anturajul d-lui Petrovici au lăsat să se înţeleagă că intenţia ministrului este să concentreze programul în jurul filozofiei care să servească de nucleu ciclului de materii predate în liceul nostru.

Desigur că această modificare este bine-venită şi va fi bine primită în toate cercurile. Căci dacă considerăm ca primă menire a liceului, form rea caracterului şi desăvârşirea educaţiei elevului, desigur că primul loc se cuvine filozofiei.

Psihologia care coordonează senzaţiile şi sentimentele noastre, logica care coordonează gândirile, etica şi estetica sunt cele mai de preţ ajutoare la îndemâna dascălilor.

Studiul filozofiei slăbeşte nuanţa egocentristă care perzistă în noi, ne apropie mai mult de semenii noştrii, de sufletul lor, de felul lor de a gândi.

Dar aceasta încă n'ajunge. Liceul trebuie să pregătească totodată cetăţeni buni şi conştienţi de datoriile şi drepturile lor, membrii devotaţi ai societăţii de mâine, spirite pregătite pentru problemele mari ale zilei, de oricare natură ar fi ele.

Pentru aceasta, studiul filozofiei nu ajunge. Paralel cu el trebuie introduse studiile sociologice care până acuma sunt foarte slab reprezentate în programul nostru.

Ce e drept, ele nu lipsesc cu desăvârşire; economia politică ce se face (împreună cu dreptul 2 ore pe săptămână!) în clasa IV-a şi a VIII-a, atinge în treacăt chestiuni de sociologie. Cât e însă de suficient aceasta, se înţelege de la sine.

Extinderea acestor studii care fac parte integrantă din cultura generală a oricărui intelectual, oricare ar fi profesiunea sa, nu se poate face fără să aducă vre-o stirbire celorlalte obiecte.

Iată încă un sprijin în favoarea menţinerii *furcaţiei* în liceu. Menţinând *secţiile*, aceste studii se vor extinde în dauna altora care nu prezintă interes într'o secţie şi care pot rămânea în altă secţie unde ele sunt necesare, eliminând pe altele.

Astfel, echivalenţa educativă dintre diferitele grupuri de obiecte, de care vorbeşte d-nul I. Botez în studiul domniei sale, citat de mine rândul trecut, va fi şi ea satisfăcută. Şi e uşor de înţeles că echivalenţa aceasta, are în vedere acele studii care trebue să facă parte din bagajul cultural al oricărui intelectual.

Bine înţeles că prin acestea, nu înţeleg numai cele de care vorbesc mai sus ci şi altele ca grupul lingvistic, istoria, biologia, etc.

Recunosc un singur punct obscur în cele spuse de mine până acuma:

Cum rămâne cu limba latină?

D-nul Botez recomandă limba latină ca baza studiilor lingvistice. Dar în acelaşi timp, relevă fără să se oprească prea mult asupra acestui fapt, că în una din secţiile (şi anume *Ober Real-Schule*) ale liceului german pe care-l admiră atâta, limba latină lipseşte cu desăvârşire.

Se ştie că liceul german este furcat chiar din cursul inferior. Limba latină este predată la secţia reală numai în cursul inferior (*Real Gymnasium*), astfel ca absolventul secţiei reale să nu fie complect lipsit de cunoştinţele ei.

In definitiv, acelaş lucru e şi la noi, cu singura deosebire că numărul anilor de predare în cursul nostru inferior, e mai mic, începându-se din clasa III-a.

*

Fiindcă am adus vorba despre partea lingvistică a programului nostru, credem că e locul să relev că dacă celelalte limbi le mai posedă absolventul nostru, în ceea ce priveşte însă limba germană, cunoştinţele sale sunt foarte reduse.

Se comite o mare eroare când se atribuie această deplorabilă situaţie, corpului nostru profesoral.

Greutatea limbii, lipsa unei metode bine precizate şi numărul restrâns de ore, sunt suficiente pentru a explica slabele cunoştinţi de limba germană ale absolventului nostru după 7 ani de învăţătură.

Ce rămâne de făcut?

Aici e rolul celor ce vor fi chemaţi să reorganizeze liceul nostru. Trebuie făcută o schimbare radicală în ceiace priveşte metoda predări acestei limbi. Şi pentru aceasta, rezultatele pedagogilor renumiţi din străinătate, pot servi bine de model.

*

Şi pentru a termina, mai am de făcut o singură observaţie:

Pentru a preîntâmpina pe viitor, rezultatele dezastruoase la sesiunile de bacalaureat, de felul celor de până acuma, rezultate care au condus la ideia reformei şcolare, această reformă este, ca să mă exprim într'un termen obişnuit în matematici, *necesară dar nu suficientă*.

In primul rând trebuie dat o mai mare importanţă bibliotecilor şi laboratoriilor pendinte de liceu.

Smulgeţi pe elevi, de la preocupări mai puţin serioase, nu prin regulamente severe, — care ori cât de aspre ar fi, rămân fără de efect, ci punându-le la dispoziţie cărţi, cât mai multe cărţi.

Iar activitatea societăţilor de lectură, care funcţionează de obicei pe lângă licee, trebuie largită, dându-li-se caracter obligatoriu pentru elevi.

Cât priveşte laboratoriile, aşa cum sunt în şcolile noastre, reduc studiul ştiinţelor naturale şi fizico-chimice la o simplă iluzie.

Reforma, fără de aceste îmbunătăţiri absolut necesare, va fi ineficace. Până atunci, numărul celor respinşi la examenul de maturitate va fi acelaş ca şi până în prezent.

C. H.

Consecinţile inundaţiilor din Rusia

Moscova.(Ceps). — După constatările făcute de o comisiune specială s'a stabilit ca pagubele pricinuite de inundaţiile ce au avut loc în Samara se ridică la peste 1,185,000 ruble.

Actualităţi

Invie bursa politică

Cu fiecare zi ce trece şi ne apropie de reluarea activităţii parlamentare, larma în jurul combinaţiilor, fuziunilor şi pertractărilor de tot soiul creşte.

Partidul naţional preocupă toate cercurile. In apele tulburi ale vieţii noastre politice, mâinile se întind spre acest ciudat şi fricos animal, jumătate şarpe, jumătate peşte. E şarpe, prin iuţeala cu care lunecă din braţele celor ce cred că-l ţin pentru totdeauna; e peşte, prin mutenia sau quasi-muţenia conducătorilor,—căci nimeni până acum n'a putut afla ce vrea în definitiv gruparea d-lui Maniu.

Presa, oglindă fidelă a actualităţii, înregistrează toate versiunile, toate „afirmaţiile categorice" care a doua zi se desmint tot atât de categoric. Intr'o zi se vorbeşte cu siguranţă despre trecerea naţionalilor la liberali. A doua zi, toate pronosticurile arată că fuziunea aceloraşi naţionali cu ţărăniştii este fapt împlinit.

Balansarea de la dreapta la stânga creşte. Nesiguranţa şi dezorientarea devine ameţitoare. Nici o acţiune de partid nu mai e sigură. Parcă suntem în perioada de schimbare a regimului, dinaintea Paştelor.

S'a redeschis bursa politică.

Inter.

Morţii pot da viaţă

Intr'o comunicare la Academia Franceză, d-l Ivanov a constatat că micro-organismele care fi condeaza pot rămâne vii mai multe zile în glandele de reproducţie luate de la un animal de sex bărbătesc, imediat după moartea lui prin accident, şi păstrate în condiţii particulare de temperatură.

Experienţele făcute asupra cobailor şi iepurilor de casă au dat rezultate probante.

Se dă o mare importanţă acestei descoperiri. In caz de moarte prin accident a unui armăsar de mare preţ, cal pur sânge, taur, berbec, etc., i se poate păstra rasa, fecundând artificial un anumit număr de femele.

INVENŢIA

unei noui stofe impermiabile.

Petrograd (Ceps). — Inginerul rus din Petrograd, Gaberker, a inventat un nou mod de fabricare a stofei impermiabile.

Această stofă va putea fi lucrată pe simple stative şi nu cere instalaţiuni speciale.

Ştirea asupra acestei invenţii a apărut în ziarul „Raboceea Gazeta", fără însă a se indica metodele de fabricare. Aci se arată numai că această stofă va costa mai mult cu 10 la sută de cât cele fabricate până acum în Rusia şi rezistă apei timp de 48 ore.

ASPECTE

Mici curiozităţi

In târgurile bucovinene se vorbeşte aceeaşi limbă pestriţă pe care o auzi dealungul Basarabiei, cu deosebirea natural că împestriţarea e nemţească; într'o duminică, în piaţa principală a Câmpulungului s'a bătut toba: se anunţa evenimentul că la o cârciumă de lângă gara „crigla" de bere va costa numai opt lei în loc de zece, cum era până atunci.

Ţăranii spun în loc de trenţugul, în loc de mindir, struj cuvânt romanizat din nemţescul strohsack; şi o seamă întreagă de expresii împrumutate, pe care regăţeanul le pricepe cu greu, au pătruns în limbajul o bicinuit al bucovineanului.

Dar lumea cultă sufere de boala neologismelor franţuzeşti, întrebuinţate greşit şi mai cu seamă schimonosite; astfel, nu putem trece niciodată pe lângă „Hotelul Parc" fără să rădem de inscripţia de pe firmă: „camere luxurioase". Bieţii câmpulungeni! Oameni cum se cade, virtuoşi, cinstiţi, sânt recomandaţi de firma celui mai mare hotel al lor ca amatori de desfrâu; pentrucă al fel ce rost ar avea existenţa acelor camere luxurioase? Totul însă se reduce la greşala pe care proprietarul hotelului, un simpatic *doktor in jus*, a comis-o când a voit să anunţe clientela că i pune la dispoziţie camere luxoase!

Şi mai sânt şi alte curiozităţi specifice Câmpulungului; sergentul dela Sala Comunală, de pildă, care anunţă publicului amator de teatru în rarele seri cu spectacole că artiştii sânt foarte buni, că totul va fi interesant şi în timpul spectacolului face plimbări prin sală, răspunde spectatorilor cari îi cer informaţii relative la program sau ascultă cu religiozitate cele ce se debitează pe scenă.

Ca în orice târg de provincie, aici îşi găsesc azil cabotinii alungaţi până şi din antractele cinematografelor; deunăzi, unul din aceştia şi-a îngăduit să debiteze asemenea scandaloase cuplete încât până şi sergentul teatral s'a simţit oarecum jenat; numai publicul, docil peste măsură, a suportat până la capăt supliciul „reprezentaţiei". Şi totuşi există loc pentru teatru bun şi mai cu seamă dragoste de teatru.

Oricum însă, toate curiozităţile acestea, adaugă ceva simpatic atmosferei de bună voe care domneşte pe meleagurile acestea de blândeţe şi de muncă.

Pentru că desigur nici doctorul în jus cu camerele sale luxuri nici sergentul teatral şi nici comicile apucături de poliţeă excesivă cu eternul „bite schön" nu pot atinge cu nimic simpatia pe care n-am hotărât să o acordăm întreagă Câmpu-Lungului şi împrejurimilor sale.

G. SPINA

Cristalizarea Europei

Ce scrie Guglielmo Ferrero

In preajma sesiunii de toamnă a Ligii Naţiuni or, este interesant să cunoştem părerea unui sociolog şi istoric de forţa italianului Guglielmo Ferrero. Intr'un articol intitulat „Incercările de cristalizare ale Europei", d. Ferrero scrie:

„Societatea Naţiuni'or se va impune tuturor Statelor şi va aduce mari servicii, atât timp cât Europa va avea nevoe de pace şi va avea motive să se teamă de conflagraţiile generale. Dar ea nu-i încă instituţia destinată să asigure venirea domniei lui Dumnezeu pe pământ sau înfrăţirea veşnică a Statelor.

Casi Sfânta-Alianţă, s'ar putea ca ea să slăbească şi să devie puţin câte puţin nepulincioasă, dacă pericolul războaelor generale scade şi dacă războaele localizate redevin necesare pentru a rezolva chestii care altfel ar fi insolubile. O instituţie ca cea de a Geneva nu poate lucra decât în măsurua în care o ordine stabilă în re anumite grupe de puteri reprezintă în acelaşi timp o nevoe vitală şi o posibilitate practică. Iată pentru ce se pare că va avea, timp de câteva generaţii, un rol strălucit r de îndeplinit şi lucru bun de făcut, mai ales în Enropa.

Europa de zi aminteşte puţin perioada când Sfânta Alianţă, cu toate opunerile surde pe care le întâmpină pretutndeni, reuşea să impună pacea, pentrucă Europa avea nevoe şi o dorea. Casi Sfânta Alianţă, Societatea Naţiuni or, dacă lucrează cu energie şi inteligenţă, va reuşi, cu toate opunerile ascunse sau mărturisite, să asigure pacea, ori de câte ori va avea să se ocupe de problemele europene. Se pare, din contra, că nu va avea mult de lucru în America, afară de cazul când evenimente suprevăzute ar veni să schimbe, chiar în lumea nouă, echilibrul de forţe. Dar ea nu va putea lucra deş, nici cu succes în Asia unde multe State mari sunt într'o fermentare revoluţionară care pare a face cu neputinţă o ice cristalizări ale ordinei şi păcii".

Semne de toamnă în Rusia

Moscova (Ceps).—Se anunţă din sudul Rusiei: In Ucraina se strâng în stoluri rândunele şi mari cârduri de cocori, pregătindu-se pentru plecare din cauza timpului rece. Gâştile sălbatice sunt şi ele gata să părăsească locul unde au petrecut vara. Pe când în Ucraina înfloresc din nou salcâmii, în nordul Rusiei au apărut primii vestitori ai iernii ursii. Ei au vizitat într'un mare număr judeţul Danilovsk din gubernia Iaroslavl. In satul Vorlighin au răpit păstorilor 16 vaci şi au devenit atât de dârji, încât apar pe câmpul liber.

Din mânăstirile Neamţului

La atelierul de ţesetorie din Agapia

Incinta mânăstirei Agapia produce vizitatorului o impresie splendidă. O imensă clădire în careu, ridicată în etaj, în stil românesc, închide biserica principală. Cât progres dovedeşte formidabila instituţie de astăzi, în trei veacuri şi jumătate de existenţă, de pe la anul 1585 când Domnitorul Petru Şchiopul a fundat această monastire!

O întreagă aripă a careului este ocupată de atelierul de ţesetorie. Intr'o sală vastă, luminoasă, sânt montate războaele pentru ţesutul covoarelor. Fiind sala cea mai spaţioasă a monastirei, ea serveşte şi pentru festivităţi. Acolo a avut loc şi concertul religios al corului de maice din 22 August în prezenţa I. P. S. S. Mitropolitului Pimen (concert despre care am pomenit într'un reportaj anterior).

In asemenea ocazii, războaele cu ţesături sânt ridicate dealungul pereţilor, formând un original decor.

Din cele 250 maice ale monastirei Agapia, s'au selecţionat adevărate artiste în mânuirea suveicei. E greu a preciza motive pur româneşti în desemnul şi colorisul covoarelor. E mai curând un amestec de modele orientale (in special persane). Dar frumuseţa operei este netăgăduită.

Pacat numai că produsele acestui vestit atelier nu pot fi la îndemâna orcui. Totul este scump: materia primă, mâna de lucru, talentul etc. Astfel că un metru patrat de covor revine la circa 2500 lei. Dar călugăriţele lucrează şi în particular, acasă la ele primind comenzi pentru 1300—1400 lei metrul patrat.

Şi cu toată scumpetea, comenzile nu lipsesc.

Gy.

Un plan edilitar pentru Iaşi

Lucrările de la centru spre periferii.— Delimitarea zonelor de construcţie.— Alte propuneri

Când am scris articolul de sub acest titlu în No. de la 24 August n'am ştiut de articolul d-lui arhitect Sakelary, apărut la 20 ale aceliaşi luni şi în acelaş ziar dar cetindu-l mai apoi îmi permit acuma a mă pronunţa în contra modului său de vedere: ca toate lucrările aproape să pornească de la *periferie* spre *centru*.

Aceasta ar însemna, să ne mulţumim cu starea de azi, pentru simplul motiv că periferiile laşului azi sunt atât de întinse că întrec raza Vienei, macar că acest oraş are la două milioane locuitori, pe când laşul nostru aproape la 180,000, ceia ce dovedeşte că s'a întins cu mult, mai mult decât îi permite cerga şi că nu va ajunge nici odată să-şi satisfacă îmbunătăţirile de cari are nevoie.

Pentru a începe cu periferiile trebuesc sute şi sute de milioane pe care să le angajeze comuna în o aseminea lucrare de salvare a populaţiei din aceste periferii în care a întrat cât sama olniceşte, cât cu oarecari regule dechizate, dar în cea mai mare parte din vina politicei, de hatârul votului şi a lipsei de conştiinţă a acelora cari n'au ţinut socotea că la toată această întindere va trebui o dată să facă comuna strade, să dea apă, lumină ba chiar să construiască canale, şi plantaţii, ca mahalalele să nu mai fie cuiburi de infecţii, deci gazde ale tuturor molimilor săcerătoare de vieţi.

(Continuarea în pag. IV a)

Discuţii libere

MODERNISM SAU DECADENŢA MORALA

de Preot C. BÂRSAN

E proaspăt în mintea cititorilor procesul de la Tg. Neamţ în privinţa jocurilor moderne. Ziarele au comentat faptul în toate chipurile aşa după cum vede fiecare şi-l interesează; Baunele reviste au făcut mare haz pe seama acestui proces găsind motiv de râs pe socoteala primarului din Tg.-Neamţ care prin ordonanţa ce a dat-o a voit să ia o măsură serioasă şi bine chibzuită.

O asemenea persoană care cu toate preocupările sale publice, cu toate grijile sale familiare, cu toate că trăieşte şi este prins de vârtejul acestei lumi pământene a putut să cugete puţin asupra viitorului neamului nostru şi a privit drept în faţă moravurile societăţei de azi condamnându-le cu toată dreptatea, merită îmbrăţişat şi felicitat de toţi cei ce simt românește.

Căci gândiţi-vă; a fi un Don-Juan sau Crai de ghindă oare care înbătrânit în rele, moravurile de azi sunt foarte potrivite şi chiar bine venite, dar a fi părinte cu toată dragostea ce-ai avea-o de lucruri şi jocuri moderne, îţi va fi scârbă şi groază să-ţi mai priveşti copilul sau să te mai duci cu el acolo unde nu-i petrecere-românească, ci deşănţare, senzualitate, imoralitate...

De câţiva ani încoace toată lumea fuge—flămândă şi însetată —după modernism; De la coşul cu care te duci în piaţă şi până la lucrurile cele mai trebuincioase si mai intime ale omului trebue să fie moderne.

De la salata de crastaveţi şi până la mâncările cele mai complicte, totul trebuie să fie modern; altfel nu se poate. Şi cuconiţa şi servitoarea trebuie să fie la modă...

Femeea aşa cum este şi trăieşte astăzi nu se bucură şi nici nu se poate bucura de respectul ce-i s'ar cuveni şi aceasta pentru neseriozitatea ei. Aşa cum se prezintă majoritatea femeilor astăzi în faţa lumii, nu stârnesc respect ci mai curând senzualitate. Poate de aceasta sunt bine venite şi jocurile moderne.

In câţiva ani de zile moravurile neamului nostru s'au schimbat şi s'au înstrăinat cu totul şi dacă vom merge tot aşa am putea afirma cu certitudine că vom ajunge curând să trăim epoca Mesalinei şi vrând nevrând se pun o mulţime nesfârşită de întrebări...

Vina acestui modernism imoral eu o pun mai cu seamă pe umerii mamei şi se înţelege socot, uşor, de ce; In articolul meu nu vreau să înşir lucruri ce ar supăra pe cele mai multe din modernistele noastre; Un lucru ţin însă să-l spun şi să întreb:

Cum se face că într'o ţară ca aceasta cu atâtea femei luminate — care cer dreptul şi le merită — nu se găsesc câteva care să ridice glasurile şi să pornească o luptă contra acestui curent primejdios care s'a abătut asupra noastră şi tinde să ne murdărească şi să ne distrugă tot ce avem noi mai scump şi mai sfânt, Familia?... Ar fi la locul lor.

Ordonanţa de la Tg. Neamţ nu i un semnal?!

Pr. C. BÂRSAN
Focuri—Iaşi

*) «Opinia» No. 5771

„COMERȚUL FORESTIER"

SOCIETATE ANONIMĂ ROMÂNĂ

IAȘI -- Sediul central str. Ștefan cel Mare 4

(la Banca Româno-Franceză)

Depozit de Cherestea

EN-GROS și EN-DETAIL

STRADA UZINEI No. 23

(vad comercial de cherestea de zeci de ani)

Bogat asortat cu tot felul de materiale lemnoase, servind prompt extrem conștiincios și cu prețuri mai eftine ca oriunde.

Facem mari înlesniri de plată fără nici o dobândă.

MAMELE DORITOARE

de a avea

COPII SĂNĂTOȘI

în tot timpul anului

să-și facă o datorie de a le

Primeni Sângele stricat cu

Siropul Dr Racovitza

JODO-TANAT

care are darul de a curăți sângele de toate necurățeniile ce plutesc în el prefacându-l în sânge curat, roșu, plin de viață și de putere, de a hrăni tot trupul dându-i acea aparență de sănătate care se arată prin rumeneala obrajilor, voioșia mișcărilor, a privirei și a gândirei, creșterea regulată, pofta de mâncare întovărășită de veselia caracteristică a copiilor sănătoși. Cura se face toată vara. Modul de întrebuințare întovărășește fiecare sticlă.

De vânzare în toate farmaciile și drogueriile din România.

Liceul de băeți și Școala superioară de Comerț „M. COGALNICEANU"

Școli cu drept de publicitate

IAȘI, C. A. ROSETTI 8

La aceste școli, cu aceleași drepturi ca ale statului, se primesc: a) În clasa I-a de liceu elevi fără examen de admitere; b) Elevii ce urmează cl. IV-a la acest liceu, au dreptul să treacă în cl. V-a, dând examenul de admitere al acestei clase, cu profesorii respectivi; c) La Liceu pe lângă clasele ordinare, anul acesta va funcționa și clase paralele, cu taxa ca la școlile statului; d) La școala superioară de Comerț va funcționa numai cl. V-a și VI-a.

Cancelaria este deschisă în fiecare zi de lucru între orele 10—12 a. m. și 4—6 p. m.

150 BUTOAE

de stejar capacitatea 65—100 decalitrii

De vânzare

la

Banca „Uniunea Română"

— IAȘI —

Str. Lăpușneanu No. 40

Fabrica de boiangerie și spălătorie chimică

„FULGERUL" din București

aduce la cunoștință numeroșilor industriași și comercianți că primește pentru văpsit în cantitățile cele mai mari, executăm în timpul cel mai scurt în orice culori. La cere e trimetem căruța fabricei spre a ridica comenzile. — Din culori închise facem culori deschise. — Având o instalație modernă, executăm orice comandă în mod ireproșabil, în termen de cel mult 3 zile. Garantăm că nu mai reapar petele.

De asemenea primim lănuri și bumbacuri pentru văpsit cu Kilogramul. P eturile cele mai convenabile. — Singura fabrică cu instalație mecanică pentru spălătorie.

Fabrica: Strada Dragoș No. 25

Filiale: Str. Lăpușneanu 15. Str. Cuza-Vodă 35.

OSIAS SEGALL

DIN CAUZA PLECĂREI vând casă în str. Vântu No. 7 bis, compusă din 3 camere, bucătărie, magazie, pivniță, cerdac de beton, instalație electrică, poziție bună pentru negustorie sau pentru orice meserie. Preț convenabil. Se acordă și înlesniri de plată.

CONTABIL cu practică bancară se caută de către Banca Centrala de Nord.

DE INCHIRIAT o pivniță str. Baș-Ceauș No. 2.

O ȘARETA de lux, paner, de vânzare.

A se adresa în str. Sărăriei 3, la d. Anton.

DE INCHIRIAT o casă cu patru camere spațioase, coridor, antret, bucătărie, pivniță, magazii de zid, curte și grădină mare, instalație de apă și lumină, Construcție nouă, a se adresa în str. Toma Cozma 31, în fiecare zi la orice oră, de unde se vor lua informații.

100.000, Una sută mii lei, de plasat prima ipotecă. A se adresa D-nei Ecaterina Mândru, Gara Șoldana județul Iași, sau a se adresa D-lui Al. Mândru, funcționar la Conteciosul Băncei Moldova S. A. Iași.

CASELE din strada Speranța No. 8, lângă Liceul Internat, să vând. Se pot vedea ziua de la 3—6 p. m.

DE OCAZIE rafturi și tejghele noi, birouri, sobe de fer, etc. Se vinde în strada Ștefan cel Mare 38.

„OCULTIST"

Prezicător SĂVESCU

Strada ALBINEȚI No. 37 la vale de Biserica Singurul este în ROMÂNIA

Ca PREZICATOR serios, precis, documentat, fără a-și face — reclamă mare —

Începând acum o nouă „*invenție*" în calculul „CIFRELOR" prezice, orice afaceri serioase la persoane serioase descoperă orice mistere sufletești din viață și dă toate lămuririle necesare pentru orice interes, sufletește, căsătorii, boale orice fel, comerciale, furturi, atât cât e posibil desigur.

Dă lecții de sugestiune și magnetismul—face magnetismul pentru vindecarea boalelor de nervi, anemie, dureri de cap, gânduri fixe, energie, boala dragostei (iubiri fatale) și deprinderi rele, liniște în căsătorie etc.

Discreție sigură. Toată țara prin scris. Consult. 9—12 și 2—7½ Duminică până la 4 după masă.

Numai ou

150 lei

se execută în mod ireproșa' i **orice ramă** culoarea mobil mărime naturală: în mahor frasin, nuc, aurit, metal etc.

Asortiment bogat 120 model numai la

Israel Bergher S-so

str. Anastasie Panu 5

Scrisori din Bârlad

Mușamaua cu zaruri sau pațania flămândului

Bârlad 30.— Intr'o scrisoare, în care ne-am ocupat, de chestiunea consiliului comunal și lupta ce se dădea contra-i, pentru dizolvare, din partea guvernului, am pomenit numele d-lui Căpitan Grigoriu și am spus atunci că acest fost învățător, este unul din cei mai hotărâți partizani ai dizvolvării.

Dacă nu s'a putat dizolva consiliul comunal, apoi el a fost suspendat și înlocuit prin o comisiune interimară, în frunte cu d. Corneliu I. Droc, căruia i s'a dat de ajutor pe d. Grigoriu, probabil pentru a-l satisface.

Imprejurările, au făcut ca la instalare, d. Drac să lipsească din localitate și afacerile primăriei, să le gir-ze d. Grigorian. Tot o întâmplare, a făcut ca tocmai în acest timp să fie la Bârlad și bâlciul anual.

Un oare care Bănică, a cărui antecedente trebue să le stabilească poliția, voia să instaleze în bâlciu, mușama cu zaruri, pentru jocuri de noroc.

Gheorghe Bănică și Idlă Rabinovici, de meserie sunt un fel de negustori de bâlciuri, specializați în jocuri de noroc.

Dorind instalarea a zece mușamele cu zaruri, au căutat intervenție și au făcut apel și la C. Alexandru zis Al-Ancuței, căruia i-au oferit suma de 5000 lei pentru aranjarea chestiunei.

Al-Ancuței, cunoscut cu d. Grigoriu, a intervenit la D-sa să aprobe cererea pentru mușamale.

Din cei 5000 lei Al-Ancuței și-a oprit 3000; iar 2000 i-a dat d-lui Grigoriu, care a aprobat cererea.

Deabia venit la Primărie, de 3 sau 4 zile, căci de abea atâtea zile sunt de când s'a suspendat consiliul comunal, și deci fără experiență în afaceri, nu s'a acoperit bine sub mușama și chestiunea a ajuns pe mâna Parchetului.

Al Ancuței, a fost chemat și cercetat de d. Procuror și aici după cum ni se spune, declară că a primit 5000 lei, că 3000 le-a oprit pentru el și restul le-a dat d-lui Grigoriu, pentru a permite mușamalele. Bănică e deținut la jandarmerie, pentru cercetări.

Cu ce va urma la Parchet, vom ține în curent pe cititorii noștri, știind că chestiunea pasionează în deajuns pe Bârlădeni, care cunosc povestea consiliului comunal, de la prima guvernare a partidului poporului și până acum. Sandu

Din Podul-Iloae

Sportive.— Eri a avut loc pe terenul moarei, un match de footoall între echipele „Săgeata" Iași și „Venus" P. Iloae.

Echipa „Săgeata" a disputat un joc foarte frumos fiind admirată de întreaga asistență. „Venus" a avut un joc foarte brutal.

Rezultatul matchului a fost 2—1 în favoarea echipei „Venus".

S'au remarcat dela „Săgeata". Șteln Sandu, Cahane, Glasser și Veinfeld. De la „Venus" s'au remarcat: Horodniceanu și Finckelștein.

Arbitru d. Schor, corect.

Originală

pedeapsă aplicată de un grădinar din Fălciu

Huși. — Un cuitivator de grădini din județul nostru prinzând un copil al unui vecin furând un pepene a găsit de cuviință să se erijeze în polițist arestându-l.

El a încuiat copilul în beciu unde l-a ținut în stare de arest, până când faptul a ajuns la cunoștința autorităților.

Intrebat de ce a procedat astfel, a răspuns că a vrut să „pedepsească pe micul hoț după lege".

Leontin.

Prinderea unei bande de hoți lângă Iași

Descinderea dela Trei Calici. Lucrurile furate erau îngropate în pământ

Am arătat acum câteva zile per peții le în care a fost arestat în gara Podul Iloae vestitul bandit Neculai Ionescu.

Intrucât banditul a refuzat să facă declarații în legătură cu complicii săi, șefii posturilor de jandarmi din Podul Iloae și Tg. Frumos l'au adus la Iași.

Aici jandarmii au luat contact cu d. comisar Mircescu, șeful circomscripției II-a.

Imediat au început cercetările pentru descoperirea complicilor.

D. comisar Mircescu împreună cu jandarmii și cu banditul Ionescu s'a dus la Trei Calici unde au început descinderile.

In cele din urmă, lângă casa conductorului Gh. Mocanu au fost descoperiți trei indivizi suspecți cari săpau la o groapă.

Observând apropierea polițiștilor, unul din cei trei a luat-o la fugă și a dispărut fără urmă. S'a constatat că ceilalț doi nu sunt alții de cât complicii banditului Ionescu. Ambii au fost arestați și transportați la poliție.

Apoi a început căutarea depozitului de lucruri furate.

Examinându-se cu deamănuntul locul unde săpau cei trei, 'au găsit doui saci cu lucruri furate.

Acolo se afla și o mare cantitate de pânză.

Se crede că se vor găsi și alte lucruri furate.

In acest scop se vor face noui săpături.

Cei arestați sunt cercetați la poliție.

Astăzi ei au fost înaintați companiei de jandarmi pentru complectarea cercetărilor.

Poliția a pus în urmărire pe banditul dispărut în Trei Calici.

Noile tarife pe c. f. r.

Scumpirea tarifelor pe c. f. r., care va intra în vigoare la 15 Septembrie, va face ca o deplasare cu trenul să devină o cheltuială aproape imposibilă pentru pungile celor nevoiași.

Pentru ca electul majorărilor să nu fie prea simțitor s'a decis ca prețul biletelor de clasa IV-a să fie redus în proporție de 75 la sută față de bil. tele de clasa III-a.

Numărul biletelor va fi limitat în proporție cu locurile disponibile.

Din Botoșani

Crimă.—Flăcăii Ioan Gh. Zipa și W. I. Albu din Dorobanți pe când se aflau cu caii la păscut au fost atacați de un individ necunoscut care a tras două focuri de armă rănind grav pe Zipa la ambele picioare. Victima în stare gravă a fost transportată la spital.

Nenorocire.— Locuitorul Gh, Diaconu din com. Blândești ducându-se la săpat lut, malul s'a surpat omorându-l pe loc. Victima a fost scoasă de mai mulți locuitori.

Altă nenorocire.— Femeia Elena V. Mihail în etate de 55 ani din com. Sulița, pe când văruia la școala din acel târg la d. sub revizor Luncinescu, alunecând de pe scară a căzut jos, lovindu-se grav. Dusă la spital a sucombat.

Zvon despre dispariția unui comerciant. — Face mare senzație zvonul ce circulă de câteva zile în orașul nostru despre dispariția unui tânăr comerciant *C. B.* bine cunoscut la noi.

Vom cerceta cauza dispariției și vom vorbi pe larg de această afacere. Până atunci, dăm știrea sub toată rezerva.

Louis Adler.

x In urma fălșurilor descoperite la București, unde un oare care Itzkovici a semnat, pe niște picturi comandate cu duzine de dânsul, pe cei mari pictori din țară, pictorul Octav Băncilă profesor la școala de Belle-Arte, aduce la cunoștință publică, că în urma neplăcerilor pe care le-a avut din această afacere, d-sa interzice cu desăvârșire de a i se reproduce lucrările prin orice procedee (coapii, clișee, cărți postale etc.), fără autorizația sa expresă.

In caz contrar, va proceda conform legii.

INFORMAȚII

x **Situația în clubul liberal.**— Intre fruntașii liberali locali au reînceput conciliaburile în vederea rezolvărei problemei șefiei. Discuțiile vor continua în tot cursul săptămânii pentru ca organizația să poată avea cât mai curând un șef.

După cât transpiră din tratativele actuale, șefia nu va putea fi încredințată unui localnic, ci va fi oferită unui corifeu din Capitală.

Se afirmă că până la urmă ambele grupuri vor cădea de acord și vor oferi șefia d-lui Tancred Constantinescu.

x *Afaceri și gospodărie.* — După tratative, s'a convenit ca imobilul d-lui Wurenbrand din str. Tăutu să fie cumpărat de ministerul instrucțiunii, cu 7 milioane lei.

Clădirea va sluji pentru școala comercială superioară de fete, care s'a înființat anul acesta. Dar localul cumpărat este impropriu pentru o școală, neavând încăperi suficiente și destul de spațioase. Va fi nevoe deci să se construiască încă un număr de clase, ceia ce va cere încă multe milioane. Se va ajunge probabil în total lei 15 milioane, cât s'a prevăzut dela început.

Cu suma aceasta însă s'ar fi putut construi o clădire proprie, după toate normele technice și arhitectuale care se impun pentru o școală. In acelaș timp s'ar fi contribuit la rezolvarea crizei de locuințe.

Pe când acum, d-nul Wurmbrand va căuta apartamente în oraș, făcând o concurență neleală celor care n'au nici case nici milioane.

x Pe data de 1 Septembrie va apărea decretul de numire a d-lui N. Ionescu-Râmniceanu, ca secretar general al Ministerului de Lucrări Publice.

Toate formalitățile în acest scop au și fost îndeplinite.

x D. inginer I. Mărculescu a fost numit în importantul post de director al întreprinderilor miniere și metalurgice Huniedoara.

x D-nii Avocați farmaciști, droguiști, dentiști și medici găsesc la Inspectoratul Sanitar din strada Elena Doamna No. 23 cu preț de 200 lei „Codul Ministerului Sănătății și Ocrotirilor Sociale" cuprinzând noua lege a organizărei Ministerului, legea sanitară, a farmaciilor și drogueriilor, exercițiul dentisticei, combaterea tuberculozei, balneo-climatică, alienaților; legile de asistență socială, înfrânarea vagabonzilor, apelurile la caritatea publică, precum și legea Oficiului Național I. O. V. etc. cu toate modificările introduse până în ziua de 15 Mai 1926.

x Membrii corpului didactic primar din orașul și județul Iași se întrunesc în congres în zilele de 2 și 3 Septembrie 1926, pentru a discuta și forma deziderate asupra punctelor din alăturata convocare.

Ședințele se țin în sala Teatrul Liric (fostă Pastia) Piața Unirei, Iași.

x *Accident de automobil.*— Astăzi dimineață automobilul d-lui Căpitan Strat trecând pe strada Păcurari a lovit pe un pocar, rănindu-l.

Podarul a fost transportat la spital.

x D. Neculai Pistol, zări aseară în piața Unirei pe un anume Costică Cuhan, pe care îl bănuia că i-a furat niște haine și un ceas.

Costică a fost arestat—iar la locuința lui s'au găsit in adevăr lucrurile furate.

x Aseară sergenții de oraș au găsit pe fata Ilenuța Constantinescu de 16 ani evadată din ospiciul Socola.

x După stăruință personală a d-lui Tutoveanu ajutor de primar, d. ministru Petrovici a dat un prim acont de 50.000 lei din fondul casei școalelor. pentru școala din Socola.

x D-ra Chimel Malca s'a plâns poliției că un anume Losk Iohan, iar fi furat din buzunar suma de 400 lei.

Losk a fost chemat să dea lămuriri.

ULTIMA ORA

PROROGAREA PARLAMENTULUI

Guvernul va amâna deschiderea cu o lună.— Lipsa de pregătire.— Remanierea

Bucureşti 30.— Se afirmă din cercuri autorizate că parlamentul va fi prorogat la 15 Octombrie pentru o lună.

Motivul real va fi lipsa de pregătire a legislaturei cu care se va ocupa parlamentul în viitoarea sezitune, mai al s că remanierea trebuie să precedeze pregătirei proectelor de legi.

Pretextul formal va fi însă vizita Regelui la Curtea italiană

ÎNTRUNIREA DE ERI DELA SFATUL NEGUSTORESC

— MOŢIUNEA —
VII ŞI GRAVE INCIDENTE

In urma îndemnului unor comercianţi d. Cerkez preşedintele comisiei interimare a Camerei de Comerţ a convocat o consfătuire în una din sălile Sfatului Negustoresc.

La ordinea zilei s'au pus chestiunile următoare :

Felul cum se percep impozitele.

Desfiinţarea impozitului pe cifra de afaceri.

Orariul la prăvălii.

Socoteli dela foasta Cameră de Comerţ.

Dezbaterile

Incep dezbaterile.

Vorbesc în linişte d-nii *Vines, Zamfir şi Hersch,* arătând că impozitele se impun după voinţă şi nu după registre, şi se silesc pe negustori a plăti impozitele prin anticipaţie. Se cere suprimarea impozitului pe cifra de afaceri.

Cu privire la orarul de muncă se cere libertatea completă pentru comercianţi de a munci cât vor în prăvăliile lor, rămânînd ca funcţionarii să se bucure de un repaus reglementat.

Un viu incident

La tribună se urcă un tânăr comerciant d. *Zavilovici.* După un preambul cu privire la interesele comerţului, d. Zavilovici atinge chestia Illie Mendelsohn şi spune că a fost dat afară din Senat pentrucă e evreu.

D-nii Cerchez, Vineş şi alţii protestează. In sală se cere ca d. Zavilovici să se ocupe de chestiile la ordinea zilei.

D. Cerchez spune că nu sunt exacte cele afirmate de d. Zavilovici şi că la o întrunire publică va explica atitudinea d-lui Mendelsohn.

D. Zavilovici nu se lasă şi menţine afirmarea, dar la urmă declară că renunţă la cuvânt şi se va adresa opiniei publice.

Se continuă discuţia

Liniştea pare restabilită.

D-nii Colonel Stoenescu, senator şi Max Wurmbrand deputat promit tot concursul lor pentru a aduce la îndeplinire dezideratele comercianţilor.

D. Vineş declară că azi nu poate fi vorba de creştini şi evrei, căci prin întregirea neamului s'a contopit sângele de creştin cu cel evreesc.

Aceste spuse sunt vii aplaudate.

Mai vorbesc d-nii Kauner, David Grinberg şi alţii în chestia impozitelor şi a orariului de muncă.

D. Popovici compară chestia impozitelor aiurea, pentru a arăta că la noi ele sunt mai împovorătoare. Cere suprimarea impozitului pe cifra de afaceri

Alt incident

Dezbaterile sunt închise.

D. Cerchez rezumând cele discutate, se ocupă şi de afirmarea d lui Zavilovici zicând că acesta a venit să turbure liniştea întrunirii.

Continuând, spune că lauda care face aceste intrigi ar trebui să-şi puie cenuşa pe cap.

La aceasta d. Dobrovici, fost ajutor de primar liberal, protestează şi întreabă de ce să-şi puie cenuşa pe cap.

—„Fiindcă aţi înfiinţat la Sfat sus un tripou şi jos o casă de prostituţie.

Se naşte o vie polemică, — care sfârşeşte prin a se recunaşte că d. Dobrovici n'a avut nici un amestec în aceste afaceri.

In sfârşit, liniştea e restabilită, d. Cerkez rezumă dezbaterile. Cere comercianţilor să se organizeze pe bresle, care e singura scăpare.

La urmă se votează o moţiune prin care se cere ca impozitele să fie încasate la sfârşitul fiecărui trimestru, şi nu anticipativ ca până acum.

Se mai cere : schimbarea orarului la prăvălii, scutirea de taxa afişajului ; socoteala asupra cheltuelilor făcute cu construcţia palatului Camerei de comerţ ; conturile banilor încasaţi pentru refacere ; desfiinţarea impozitului pe cifra de afaceri ; refacerea străzii C. Negri.

Tragica sinucidere

a unui sergent instructor

P. Iloaiei.— Aseară la ora 8 sergentul instr. Gh. Radu din com. Focuri, instructor la şcoala de jandarmi din Oradea Mare, venind la spitalul din Podul Iloaie s'a sinucis pe pragul spitalului cu un foc de revolver.

Moartea i-a fost instantanee.

In faţa locului au sosit şeful de post, D-rul Tenenbaun şi doctorandul Herş Iancu.

Motivele sinuciderii nu se cunosc. S'a deschis o anchetă. Parchetul a fost imediat înştiinţat.

Dizolvarea unor noui consilii comunale

în judeţul Fălticeni

Fălticeni 30.— In urma dizolvării consiliilor comunale din comunele Rănceşti, Bădiliţa şi Bărăşti, Prefectul de Fălticeni d. I. Broniţki a dizolvat consiliile comunale din Budeni şi Tătăruşi. La ultimele două ca şi la primele trei a constatat că atât primarul cât şi consilierii compromit interesele comunei. O comisie interimară instalată în fiecare comună va gira afacerile până la finele lunei lui Septembrie când vor avea loc alegerile. Noi

Partidul naţional lichidează

D. C. Argetoianu trece la liberali.— Condiţiile înţelegerii

Bucureşti 30.—Situaţia în partidul naţional începe să se clarifice. Primul care face un pas hotărât este d. C. Argetoianu care împreună cu grupul ce-l urmează va trece la liberali.

D. Ionel Brătianu

D. C. Argetoianu

Există deja o înţelegere între d-nii Ionel Brătianu şi Argetoianu, ca acesta din urmă să intre în partidul liberal la apropiata lichidare a partidului naţional.

In această ipoteză d. Argetoianu este destinat a fi ministru de externe în guvernul d-lui Brătianu, iar d-lui I. G. Duca i se vor da internele.

CHESTIA FACULTAŢII DE TEOLOGIE

Consfătuirea dela Mitropolie.— Numirea delegaţiilor

Astăzi dimineaţă la orele 9, a avut loc la Mitropolie o consfătuire a fruntaşilor clerului ieşean în frunte cu Pr. Cicerone Iordăch seu, directorului Seminarului „Veniamin Costache", Pr. Valeriu Iordăchescu, Pr. N. Hodoroabă, Pr. C. Dron, Pr. Petrovanu, Pr. Andriescu, Pr. Dinescu, Pr. Ionescu, Pr. Mihailescu, Pr. Tudorache etc.

Consfătuirea a avut ca scop chestiunea noului facultăţi teologice, care după cum se ştie Consiliul de Miniştri a hotărât să funcţioneze la Chişinău.

Primul a luat cuvântul Pr. Valeriu Iordăchescu care a arătat că prin această măsură să calcă drepturile naţionale, istorice şi religioase ale Iaşului.

Au mai vorbit şi alţi preoţi, cu toţii discutând această importantă chestiune.

La urmă s'a ales o comisiune compusă din Preoţii Cicerone şi Valeriu Iordăchescu, C. Dron, N. Hodoroabă şi alţii, care să alcătuiască un memoriu-protest pe care să-l trimită Prmului Ministru, Sft. Sinod Ministrului Artelor şi Cultelor şi Ministrului Instrucţiunei publice.

Prin acest memoriu se va arăta că prin înfiinţarea la Chişinău a facultăţei teologice se răpesc drepturile vechi Capitale a Moldovei şi se va cere cu insistenţă ca decizia Consiliului de Miniştri să fie anulată şi facultatea să se reînfiinţeze la Iaşi.

*

O altă delegaţie mai numeroasă de preoţi ieşeni se va prezenta d-lui I. Petrovici, ministrul Instrucţiunei care soseşte zilele acestea în Iaşi, pentru a-i expune doleanţele clerului ieşean.

Se pare că la însufleţita mişcare a preoţimei ieşene se va ralia nu numai clerul eparhiei ci chiar clerul întregei Moldove.

In acest scop se va începe propaganda prin conferinţe şi publicitate.

*

„Opinia" va deschide o anchetă în chestia facultăţei teologice şi va publica părerea din lumea universitară şi din clerul ieşean.

REP.

Abonaţi-vă la Opinia

şi-o răspândiţi

UN NOU COMPLOT IN GRECIA

— Nu va fi readusă monarhia —

Atena 30. — Ieri a fost descoperit la Atena un complot împotriva actualului regim.

Conspiratorii instalaseră într'o casă o tipografie clandestină unde tipăreau manifeste în care se cerea reducerea lui Pangalos.

O luptă s'a încins între conspiratori şi poliţie. S'au operat 160 de arestări. Printre arestaţi se află şi doi ziarişti care au redactat manifestul.

In urma celor întâmplate s'au hotărât măsuri drastice pentru reprimarea oricărei încercări de restabilire a tiraniei.

Nu se va restabili monarhia

Atena 30.— Guvernul va redacta o proclamaţie în care va arăta că nu urmăreşte schimbarea republicei. Pentru ca lucrul să fie cunoscut de puterile străine

această proclamaţie va avea o largă publicitate subliniindu-se că în nici un caz noul guvern nu va admite restaurarea monarhiei.

Sprijinirea exportului de cereale în Bulgaria

Sofia (Ceps).—Guvernul Bulgar organizează în cele două porturi principale Burgaz şi Varna mari depozite de cereale pentru a uşura şi majora promtitudinea exportului bulgar.

Construirea depozitului din Burgas va începe în timpul cel mai apropiat. El va cuprinde o suprafaţă de 3.000 m. p.

Pentru ridicarea lui s'a asignat 3 milioane lev. Depozitul din Varna va fi construit în 1927.

Atacul banditesc de lângă Bârlad

Jefuirea unui automobil de curse

Bârlad 30.— Eri noapte pe la orele 10 automobilul de curse Bârlad—Puşti a fost nevoit să se oprească din cauza unei pene de motor, la punctul numit Lacul, 4 klm. de oraş.

Patru indivizi înarmaţi şi îmbrăcaţi milităreşte au atacat pe pasageri, jefuindu-i. N'au găsit la ei însă de cât câte-va mii de lei. Trei pasageri, care aveau importante sume de bani, se coborâseră din maşină şi pecaseră spre oraş pe jos, scăpând astfel de hoţi.

Se crede că tâlharii sunt nişte lucrători dela nişte girezi de grâu din satul Penenţi.

Jandarmii fac cercetări.

Sandu

Maşini agricole confiscate de vămile

ruseşti

Moscova (Ceps). — La direcţiunea vămilor în Moscova se află depozitate mari cantităţi de mărfuri confiscate. Aci se află un mare număr de maşini agricole, ca maşini de secerat, de treerat, tractoare etc. Aceste maşini au fost confiscate de oarece n'au fost plătite taxele vamale.

Intrunire studenţească la Tighina

Zilele acestea au avut loc în adunarea generală a studenţimei tighinene. Toţi studenţii cei din ţară ca şi cei din străinătate *indiferent de confesiune şi de naţionalitate* s'au strâns în localul Primăriei pentru a discuta nevoile şi doleanţele studenţeşti.

Noul statut al asociaţiei a fost desbătut pe larg, având 47 articole.

Adunarea sub preşedinţia d-lui M. S. Porubin având ca secretar pe d. Antoniu a primit în aclamaţiuni statutul. Pe urmă a fost ales un comitet în frunte cu M. S. Porubin, având ca membri pe d-nii Kreisin, Antoniu, Castro, Zmaro, Grinberg şi Roitman.

In comisiunea de verificare au intrat: căpitanul Dumitraşcu, Muliman, d-ra Solovnicova şi Aschinazi. In comisiunea de disciplină intră d-nii Şabliovschi Manuz, Proncenco şi Coiman.

Salutăm cu cel mai mare drag înfiinţarea unei adevărate asociaţi de studenţi. Şi exprimăm arzătoarea noastră dorinţă ca acţiunea frumoasă a studenţilor din Tighina să găsească cât mai mulţ imitatori în toate colţurile ţării credem că aşa să fie!!!

LEV.

Introducerea monopolului

asupra spirtului în Polonia

Varşovia (Ceps). — Introducerea completă a monopolului asupra spirtului a fost în prezent stabilită pentru întreaga Polonia.

La începutul anului 1927 monopolul va intra în vigoare în voevodatele din estul şi vestul Polonei. Introducerea monopolului în întreaga Poloniei se va face la sfârşitul primelor 6 luni din anul viitor.

Organizarea administrativă a monopolului va trebui să coaste 20 milioane, care sumă este considerată ca foarte mică faţă de veniturile ce vor intră în casieria statului.

ECOURI

— D-l *Dentist D. Grünberg-Moldvan* reîntorcându-se în localitate şi-a reluat consultaţiile.

— Doctorul Polingher Leon, Dentist, reîntorcându-se în localitate face cunoscut că va relua începe consultaţiunele la 30 August a. c.

— *Familia def. A. Talisman* fost vechi maistru încadrator, anunţă onor public şi clientelă că **Atelierul** *din Trecătoarea Banu No. 2* cu începere de la 1 Sept. 1926 *se redeschide* sub conducerea unui specialist, lucrând cu aceiaşi acurateţă şi cinste, ca şi până în prezent.

Spitalul de boli mintale şi nervoase
SOCOLA - IAŞI

Publicaţiune

Se aduce la cunoştinţa amatorilor că pe ziua de 10 Septembrie 1926 oara 10 dimineaţa se va ţine licitaţie cu oferte închise, în cancelaria acestui spital pentru aprovizionarea cu carne de vacă, aproximativ 3500 kg. lunar.

Persoanele care doresc a concura la această licitaţie sunt rugate a se prezenta în ziua mai sus arătată pentru a depune odată cu oferta şi garanţia.

Condiţiunile se pot afla în fie care zi la cancelaria spitalului.

Director, Dr. Z. BALLIF

D. Ignat Streit aduce la cunoştinţa rudelor, prietenilor şi cunoscuţilor că Mercuri 1 Septembrie împlinindu-se un an de la moartea soţiei sale

Teresia

va avea loc la ora 9 dim. un parastas în Catedrala Catolică (Str. Ştefan cel Mare 58) şi roagă rudele, prietenii şi cunoscuţii a lua parte la acest serviciu religios.

Aceasta ţine loc de orice invitaţie.

Cabinetul Dentar
S. SIROTA GROSU
Strada Anastasie Panu No. 17
(Piaţa Halei).

Execută lucrări în platină, aur şi cauciuc, dinţi albi fără placă, extracţiuni şi plombe fără durere

Consult. dela 10 dim. până la 7 seara
PREŢURI REDUSE
Pentru săraci gratis zilnic

Pentru nunţi
baluri, serbări etc. ofer
CUPEURI
elegante, cu roţi de cauciuc trase de 2 cai, numai cu
50 lei cursa
A se adresa :
D-lui IANCU FONNE
Strada Socolă No. 123

Imprumut. *Fiecare* având nevoie de bani poate să se adreseze Societăţii „Ajutorul Nostru" birou de Comision şi Gaj, str. Cuza-Vodă No. 71, şi va primi imediat suma necesară cu dobândă foarte mică, se fac şi ipoteci.

Cine vrea să vândă repede şi convenabil: mobile, covoare, piane, bijuterii, bibelouri, maşini de cusut şi de scris, etc., aduceţi la Biroul „Ajutorul Nostru" unde veţi vinde fără speze, numai contra unui comision de 5% după vânzare. *Se cumpără bijuterii,* bibelouri, antichităţi cu *preţuri foarte bune.* La cerere se eliberează *aconturi.*

De vânzare ocazional maşine Singer, mese, un cupeu, dulapuri, bibelouri, antichităţi, covoare, birouri, paturi, etc.

LECŢII
de dactilografie
se predă foarte repede şi cu preţ extrem de redus în srada Cuza-Vodă No. 71, vis-a-vis de Banca Moldova.
Se primesc acte de copiat.

DOCTOR
ZENOBIA VITNER
MAMOŞ
Specializată în Paris
în Boli de Femei, Faceri
Consult. 1—4
Strada Cuza Vodă 9, Iaşi

INTERESANT
Pentru D-nii Ingineri, Architecţi, Antreprenori, Dulgheri, proprietari şi chiriaşi.
Duşamele şi Plafoane
Cea mai perfecţionată maşină pentru „DUŞAMELE" (Nutt şi Feder) şi „PLAFOANE" s'a instalat la fabrica „FULGER" strada Uzinei No. 76 (vis-a-vis de Baia Populară).
Fasonează prompt şi rapid cu preţurile cele mai reduse.

Liceul de Domnişoare
„Mihail Kogălniceanu"
Şcoală cu drept de publicitate
IAŞI, Strada Căpitan Păun No. 8
Inscrieri în clasa I fără examen de admitere.
Examenul de admitere în clasa a V-a în şcoală pentru elevele şcoalei.
Inscrieri şi informaţiuni cu începere dela 1 Iulie în toate zilele de lucru dela 10—12 a. m. în cancelaria şcoalei. Prospecte la cerere.

STIRI DIN ŢARĂ ŞI STRĂINATATE

Incendiile de ieri

In Piaţa Halei.—In strada Morilor şi Lozonschi

Un incendiu s'a declarat eri la orele 1 şi jumătate în strada Cizmăriei 29 la magazinul de coloniale şi manufactură al d-lui Iţic M. Iancu.

Sergentul şi trecătorii observâ d că iese fum din prăvălie, au dat alarma şi-au înştiinţat ; ompierii secţia III-a Bucşinescu, care au venit imediat la faţa locului.

Uşa fiind încuiată, a fost stricată. Pompierii pătrunzând înăuntru au găsit un raft cu marfă în flăcări.

Focul a fost încercuit salvându-se restul de marfă din prăvălie.

Nu sunt pagube prea mari.

Incepându-se cercetările, s'a stabilit că focul se datoreşte unui scurt circuit ele tric.

*

Alte două incendii s'au declarat în str. Morilor şi str. Lozonschi.

D. C. Sârbu din Str. Morilor 26, a plecat de acasă eri după amează, lăsând sub pat, o cofiţă cu cărbuni pentru stâns.

Cărbunii însă au aprins cofiţa de unde focul s'a intins asupra Patului şi celorlalte lucruri din casă.

Vecinii zărind flăcările, au stricat uşa şi au reuşit să stângă focul.

In strada Lozonschi, la d. Jean Perliţ a luat foc o perdea dela un Primus.

Până să se stângă focul, flăcările au distrus şi câte-va lucruri casnice.

Sănătatea Iaşului primejduită

Focarul de scarlatină.-Mersul celorlalte boli.-Sfaturi pentru populaţie.

DE VORBĂ CU D. DR. C. TĂNĂSESCU, MEDICUL ŞEF AL ORAŞULUI

Sâmbătă urma să aibă loc şedinţa Consiliului de Higienă al oraşului, care a fost convocat de urgenţă pentru a se lua măsuri în chestia epidemiilor ce s'au ivit la Iaşi.

Neîntrunindu-se numărul legal de membri, şedinţa a fost amânată pentru săptămâna viitoare.

Aceasta este a doua şedinţă care nu s'a putut ţine, cu toate că Consiliul *a fost convocat de urgenţă.*

Pentru a ne informa precis asupra mersului epidemiilor şi a măsurilor ce s'au luat, ne-am adresat d-lui dr. C. Tănăsescu, medicul şef al oraşului, care cu bunăvoinţa i cunoscută ne-a făcut următoarele declaraţii:

„De la ultimul Consiliu de Higienă — începe d. dr. Tănăsescu — şi până astăzi (22 Iulie—28 August) situaţia bolilor este următoarea:

Scarlatina: Iulie 2 cazuri, August 23 cazuri, dintre care 9 la Orfelinatul evreesc din str. Mărzescu, unde mai sunt şi 16 copii în observaţie şi trei în şoseaua Nicolina.

Difterie: Iulie—August două cazuri.

Febra tifoidă: Iulie 2 cazuri, August 7.

Paratifos: Iulie 1, August 7 cazuri.

*

Malaria face victime

In continuare, medicul şef ne atrage atenţia asupra malariei. In spitalul de izolare sunt internaţi 24 de bolnavi. Două cazuri sunt mortale.

Astăzi am mai înregistrat trei cazuri mortale.

Malaria prezintă o mare gravitate şi primăria ar trebui să ia măsuri pentru asanarea locurilor unde sunt băltoace, prin scurgerea acestor bălţi cu apă murdară care nu poate decât să fie un focar de infecţie.

*

Epidemia de scarlatină

In privinţa epidemiei de scarlatină d. dr. Tănăsescu, ne-a declarat:

„In adevăr scarlatina prezintă un pericol pentru sănătatea Iaşului.

Insă serviciul Sanitar a luat toate măsurile.

De trei ori până acum orfelinatul evreesc, care este un focar de scarlatină, a fost izolat. Copii au fost împărţiţi în patru grupuri pentru ca în cazul când s'ar declara un nou caz de scarlatină să rămâie încercuit într'un grup cât mai restrâns.

Aceste patru grupuri de copii dorm separat iar masa o iau pe rând în sufrageria care mereu este dezinfectată.

Intrebat dacă cu toate măsurile luate de serviciul sanitar, scarlatina se va mai întinde, distinsul medic şef al oraşului ne-a răspuns:

„Cred că da. Mai ales că acum încep a se deschide şcolile şi vin elevi din toate părţile, unii chiar din comunile contaminate.

Pentru a se înlătura mărirea epidemiei toţi elevii vor fi căutaţi la intrarea în şcoală de către medici, iar acei care vor fi găsiţi suspecţi, vor fi puşi sub observaţie.

Sfaturi pentru populaţiei

Peste câteva zile vom afişa din nou sfaturi pentru populaţi în legătură cu epidemiile declarate.

Părinţii sunt rugaţi să ţie copii pe lângă casă şi să nu le deie voe să se ducă în sălile de spectacol unde vin în contact cu lumea a cărei sănătate nu poate fi garantată.

Copii să facă gargară de câteva ori pe zi şi să se spele de câte ori se pun la masă.

Apa continuă a fi contaminată

Am mai intrebat pe interlocutorul nostru despre situaţia apei.

„Din analizele ce le avem, rezultă că apa continuă a fi contaminată şi cu prezenţa colibacilului la cişmelele din străzile: Calaraşi, Oancea, Bucşinescu, Ştefan cel Mare, stradela Lunga, Manufactura Regiei, Uzinei şi str. Râşcanu.

Am mulţumit d-lui dr. Tănăsescu pentru declaraţiile făcute şi cu aceasta convorbirea era sfârşită.

L. PAUL

Pe urmele unor îndrăzneţi bandiţi

Se cunoaşte ultimul atac banditesc din jud. Dorohoi.

Pe şoseaua Ungureni-Săveni a fost atacat automobilul de curse în care se aflau numeroşi călători, câţiva jandarmi şi un căpitan.

Bandiţii erau în număr de patru şi au jefuit pe călători de mari sume de bani.

Jandarmii, deşi înarmaţi, n'au făcut nimic şi îndrăzneţii bandiţi au dispărut cu prada luată.

Compania de jandarmi din Dorohoi fiind înştiinţată, a început cercetările.

Bandiţii au fost puşi în urmărire.

Astăzi un plutonier de jandarmi a sosit în Iaşi şi a luat contact cu poliţia, căci doui dintre bandiţi sunt din judeţul Iaşi.

S'a format o puternică poteră de jandarmi şi poliţişti care a plecat în Ţuţora în urmărirea celor doui bandiţi.

La ora când scrim aceste rânduri bandiţii n'au fost încă prinşi.

Urmărirea continuă.

Un plan edilitar pentru Iaşi

(Continuarea din pag. I-a)

Numai cine îşi permite luxul de a se înarma cu rabdarea şi înfruntarea miazmelor otrăvitoare, spre a cerceta starea reală a mahalalelor până la extrema casă, numai acela îşi poate da bine seamă că populaţia acestor locuri s'a condamnat de bună voie să trăiască trei pătrimi din an cu siguranţă în mocirlă, să bea apă îmbâcsită de microbi ucigători, şi de foarte multe ori cu prea mari anevoinţe să poată ieşi din casă, mai ales femeile ca să'şi ducă în braţe ori în cârcă copii de şcoală până la un loc mai prielnic de mers.

Şi cu toate acestea, pentru a începe opera edilitară — dacă cumva e aproape să-i sune ceasul — prin forţa lucrurilor va trebui să pornească de la centru, căci numai el garantează că cheltuelile ce se vor face deocamdată PENTRU EL să se platească în o durată de timp relativ scurtă şi care să permită apoi a se întinde treptat reţeaua lucrărilor înspre periferii, cari absorb cheltuelile, fără speranţe de a le plăti vreodată.

*

Dacă actualul primar şi-a propus să'şi schiţeze un plan edilitar, de sigur că punctele de razăm ale acestui plan sunt: apă, canal, strade, palat comunal, complectarea localurilor de şcoli, întinderea răţelelor tramvaiului, continuarea canalizării Bahluiului, mărirea debitului de apă al acestui râu cu aceea a Jijiei ori cu a unei părţi din Siret şi apoi: deschideri sgua ruri, consolidările terenurilor fugitive.

Ceiace însă va trebui să hotărască ca un început al începuturilor activităţei rale edilitare ste respectarea în total al zonelor prevăzute în regulamentul de clădiri şi de cari şi-au bătut joc toate consiliile comunale de la promulgarea lui şi până azi.

Va trebui să-şi ia ca ajutor în urmărirea aplicărei acestui regulament două-trei persoane cinstite şi inflexibile la stăruinţi, momele ori ameninţări politice; va trebui să uzeze de cea mai dârză energie faţă de proprietarii de imobile dărăpănate, ieşite din linia stradelor şi cari fac ruşine Iaşului de zeci de ani de toleranţă să şi refacă imobilele conform regulamentului respectând zona, intrând în linie. Iar stilul să fie bine controlat pentru că faţada ca şi soliditatea privesc şi pe comună, care răspunde indirect de siguranţa şi estetica clădirilor oraşului ei.

Cu aceasta nu am sfârşit.

MAN.

Intrunirea ţărănistă de ieri

Ieri dimineaţă a avut loc o întrunire ţărănistă în sectorul Mitropoliei.

Intrunirea este deschisă la orele 10 jumătate de către *d-nul prof. N. Costăchescu,* preşedintele organizaţiei ţărăniste din Iaşi.

D. *Gh. Colcea* delegatul sectoriului mulţumeşte d-lui Costăchescu pentru că a venit să prezideze întrunirea. Apoi face darea de seamă asupra situaţiei sectorului.

D. *M. Jacotă* îndeamnă pe membrii ţărănişti la munca cinstită şi dreaptă, sperând că vor învinge.

D. *N. Costăchescu,* face istoricul partidului ţărănesc şi arată programul acestui partid, accentuând asupra foloaselor ce le aduce clasei muncitoare.

Vorbind de dictatură, senatorul Universităţei de Iaşi arată răul ce-l aduce acest sistem de guvernământ.

Incheind, oratorul s'a declarat de acord pentru fuziunea cu naţionalii, rămânând însă la programul şi principiile partidului ţărănesc.

Intrunirea a luat sfârşit la orele 1 p. m.

Conferinţa dela Ministerul Instrucţiunei

O telegramă sosită la Inspectoratul Şcolar anunţă că inspectorii din regiune sunt convocaţi la o conferinţă în ziua de 4 Septembrie la Ministerul Instrucţiunii.

Telegrama nu precizează dacă este o conferinţă a inspectorilor din toată ţara sau numai acelor din regiunea Iaşi.

In orice caz, Vineri seara vor pleca la Bucureşti d-nii Lucian Roiu, Inspector şef şcolar, Grigore Roiu, inspector al învăţământului primar, Sachelarescu, inspector general şi Pericle Popescu, inspectorul învăţământului secundar.

Nenorocirea de lângă gară

O nenorocire s'a întâmplat eri dimineaţă lângă gara Iaşi.

Cu trenul de 8 jumătate spre Galaţi, plecă şi un băiat de vre'o 18 ani Ghiţă zis Ţiganul.

La podul dela Bahlui, aplecându-se în afară vagonului, a fost prins de balustrada podului şi trântit în apă.

In cădere, el s'a rănit.

Victima a fost scoasă din apă şi transportată la spitalul Sft. Spiridon.

Doleanţele Conservatorului de muzică

Un raport către ministerul artelor

Ministerul Artelor cerând Direcţiunii Conservatorului de muzică să menţioneze îmbunătăţirile necesare instituţiunii, pentru a fi prevăzute în bugetul viitor, d. N. Teodorescu directorul Conservatorului care cunoaşte toate nevoile şi cu experienţa pe care o are, a formulat următoarele deziderate: să se poată forma o operă şi o orchestră simfonică; să se dea o subvenţie orchestrei Conservatorului cu care să se întreţie o falangă permanentă şi care să dea concerte în toată stagiunea; majorarea subvenţiei pentru întreţinerea căminurilor şcoalei, procurarea a două piane noi; procurarea compoziţiilor noi şi a operilor literare corespunzătoare timpului; procurare de noi instrumente; să se prevadă două posturi de acompaniatori şi corepetitori; să se transforme cursul de ansamblu coral în catedră complectă; să se înfiinţeze catedra de ansamblu de orchestră, de Istoria muzicei, de trombon, de violină (numărul elevilor crescând), de supraveghetor de ordine; să se sporească lefurile personalului şi bursele elevilor.

De asemen, direcţiunea a înaintat Ministerului lista profesorilor cari urmează a primi gradaţii cu accesoriile aferente de la 1 Ianuarie 1927.

Sunt profesori cu o vechime de peste 20 şi 25 de ani, cum sunt: d-na Aspasia Burada care care are o vechime de 33 de ani, d-na Sofica Teodoreanu 24 de ani, D. E. Mezzeti 26 de ani, D. A. Cirillo 26 ani.

Se propune de asemeni Ministerului să se cumpere imobilul Ghica, ocupat de conservator.

Sunt cereri juste pe care Ministerul desigur le va ţine în seamă.

Intrunirea negustorilor detailişti

Ieri după amiază a avut loc la sediul Sindicatului Comercianţilor detailişti o întrunire a negustorilor.

S'au pus bazele unei bănci a comercianţilor detailişti, votându-se şi statului.

Noua bancă va da bani cu împrumut micilor negustori cu o dobândă de 1 şi jumătate la sută.

O bancă a agricultorilor în Iaşi

Intrunirea de eri.— Reorganizarea Sindicatului Agricol

Ieri dimineaţă a avut loc în sala Camerei de Comerţ o întrunire a agricultorilor din Iaşi.

După discuţii s'a hotărât înfiinţarea unei bănci a agricultorilor, numindu-se o comisiune compusă din d-nii Manea, Ing. Mircea Bădărău şi Cristea care să se ocupe de această chestiune.

S'au subscris pe loc mai multe miloane.

Banca va avea un capital deplin vărsat de 10.000.000 lei şi va da împrumut cu 18 la sută în loc de 30-36 cum plătesc astăzi agricultorii.

*

In chestia reorganizării Sindicatului Agricol, s'a numit un comitet compus d-nii D. Tacu, Rusovici, P. Bogdan, M. Bădărău, Vasile Iamandi, General Popovici şi Gatoschi care să se ocupe de organizare.

Sindicatul Agricol se va instala pentru moment în localul Sindicatului Viticol.

INFORMAŢII

x Am anunţat în numărul de Sâmbătă al „Opiniei" că un membru al comisiei interimare a Camerei de Comerţ a răspândit zvonul în oraş că verificându-se scriptele s'au descoperit mari nereguli pe seama consiliului dizolvat.

Ieri întrebând pe d. Cerkez în această chestie a răspuns că nu se face nici o verificare şi nu s'a descoperit nici o neregulă.

Prin urmare nu ne-am înşelat când am afirmat că aceasta este o manevră electorală în vederea alegerilor dela 25 Octombrie.

x *Detaşările în învăţământul primar.*— La Inspectoratul şcolar din localitate s'a întocmit tabloul de detaşări în învăţământul primar urban şi rural cu numirile de suplinitori.

Tabloul va fi trimis Ministerului Instrucţiunei spre a hotărâ.

x Dl. avocat C. Diamant revenind în localitate şi-a reluat ocupaţiunea.

x **Bibliografie.**— A apărut Adevărul Literar şi Artistic No. 299 cu următorul sumar:

Uriaşul Foss (Din „Milogii Răsfăţaţi") Tragedia unui atlet care, pierzându-şi inteligenţa şi cufundându-se în noaptea demenţei, e protejat şi oploşit de-o ţară întreagă de Alexis Nour.

Şerpii o puternică nuvelă de emoţii şi mister: din viaţa Orientului de Al. Feodorow.

Paul Zarifopol: Geniul neprihănit: Al. Bilciurescu: Panică (versuri „zoologice"): Radu Rosetti: Din domnia Regelui Carol: Planuri de abdicare (Cel din urmă complot şi consecinţele lui): P. Muşoiu: Critica Materialismului; I. Ludo: Frânghia (schiţă): Eugen Relgis: Bivoliţă (schiţă): D. I. Suchianu: „Stil nervos", „Manieră foarte" şi „Condei viu": Bernard Shaw: Omul destinului (piesă într'un act din viaţa lui Napoleon): St. I. Neniţescu: Teodor Däubler.

Francois Mauriac, James Elroy, Drumul Uriaşilor, Ige a Floru, Moréas, Schopenhauer şi Amorul.

Recenzii, Cărţi şi reviste, Insemnări, Gânduri, Glume, Anecdote, Curiozităţi.

x D. Petrovici, ministrul instrucţiunei, soseşte Vineri dimineaţă în localitate.

x Ministerul Sănătăţei a aprobat budgetul regiunei sanitare din Iaşi, elaborat de d. dr. Cazacu, fără nici modificare.

x Administraţia comunală, va proceda azi la un aiar pentru a stabili noul preţ al pâinei.

Se crede că se va menţine preţul de azi încă pentru o lună.

x De mai bine de o săptămână în str. Păcurari 137, proprietarul cumpărându-şi nişte mohor a găsit nimerit să şi-l aşeze chiar lângă zaplazul despre stradă, aşa ca un pescuitor în apa tulbure lesne poate să arunce un chibrit aprins ori un capăt de ţigară ca mohorul să ia foc şi să primejduiască nu numai pe proprietar dar şi pe vecini.

Cazul acesta îl aducem la cunoştinţa Poliţiei spre a lua măsuri urgente pentru silirea proprietarului să-şi strămute mohorul de acolo.

x Cărţile de reducere pentru elevi şi funcţionari se preschimbă la Uzina Tramvaelor începând de la 1 Septembrie.

Cărţile de liber-parcurs rămân valabile mai departe.

Vechiul şi cunoscutul atelier de sculptură şi depozit de monumente

F. FAIRING

Str. Eternitatea 18

care a executat mii de lucrări de artă, fiind în lichidare a pus în vânzare cu preţuri de desfacere: **MONUMENTE** de orice fel pentru creştini şi izraeliţi; *Cruci* şi piramide de marmoră, *grilaje* de fier, fontă, orice dimensiuni, *fotografii* pe porţelan şi *felinare* diferite modele.

Ocazie rară pentru cei ce au nevoe de astfel de articole.

Pentru oameni solvabili, se fac înlesniri de plată;

Eventual, pentru un amator serios, ocazie de a prelua atelierul.

Geamuri albe, simple, colorate, ornamentate, riglate; ori-ce grosime şi calitate, cu preţurile fabricei; deasemenea diamante pentru tăiat geamuri numai la

Primul Depozit de geamuri şi oglinzi

Israel Bergher S-sor

str. Anastasie Panu 50

Casă fondată la 1876

DOCTOR

E. GHELMAN

Specializat la Viena

Boli de Piele şi de păr

Sifilis şi Venerice

Tratamentul radical a blenoragiei acute şi cronice prin Uretroscopia (Iluminatul canalului uretral) Electrolyza, galvanocaustica, vaccinoterapia.

Str. GĂNDU No. 1 vis-a-vis de Cinema Elisabeta

Intrarea prin stradela Talpalari.

Consult.: 9-10 a. m. şi 2-7 p. m.

Duminică 11—12 a. m.

Dentistă *M. Levental*

FRIDMAN

Str. Lăpuşneanu 24

şi-a reînceput consultaţiunile

William Finkelştein

AVOCAT

Iaşi, str. Lăpuşneanu 20

Cons. 6— 8 d. a.

Dr. N. P. Balan

Fost medic secundar a Clinicei Medicale

Şef de lucrări a Facultăţei de Medicină, reîntors în ţară îşi reia consultaţiile de boli interne.

Strada Păcurari No. 56, în orele 1—3 p. m.

DE VÂNZARE

MOTOR 10 cai putere

BATOZĂ 6 „ „

amândouă în **bună stare de funcţiune**

A se adresa: Maestrului Instalator Electro-Mecanic ŞTEFAN BAUŞEC

Iaşi.- Stradela Sărărie 34